AKIRA

KATSUHIRO OTOMO

4

GLÉNAT

AKIRA

PART 4

KEI

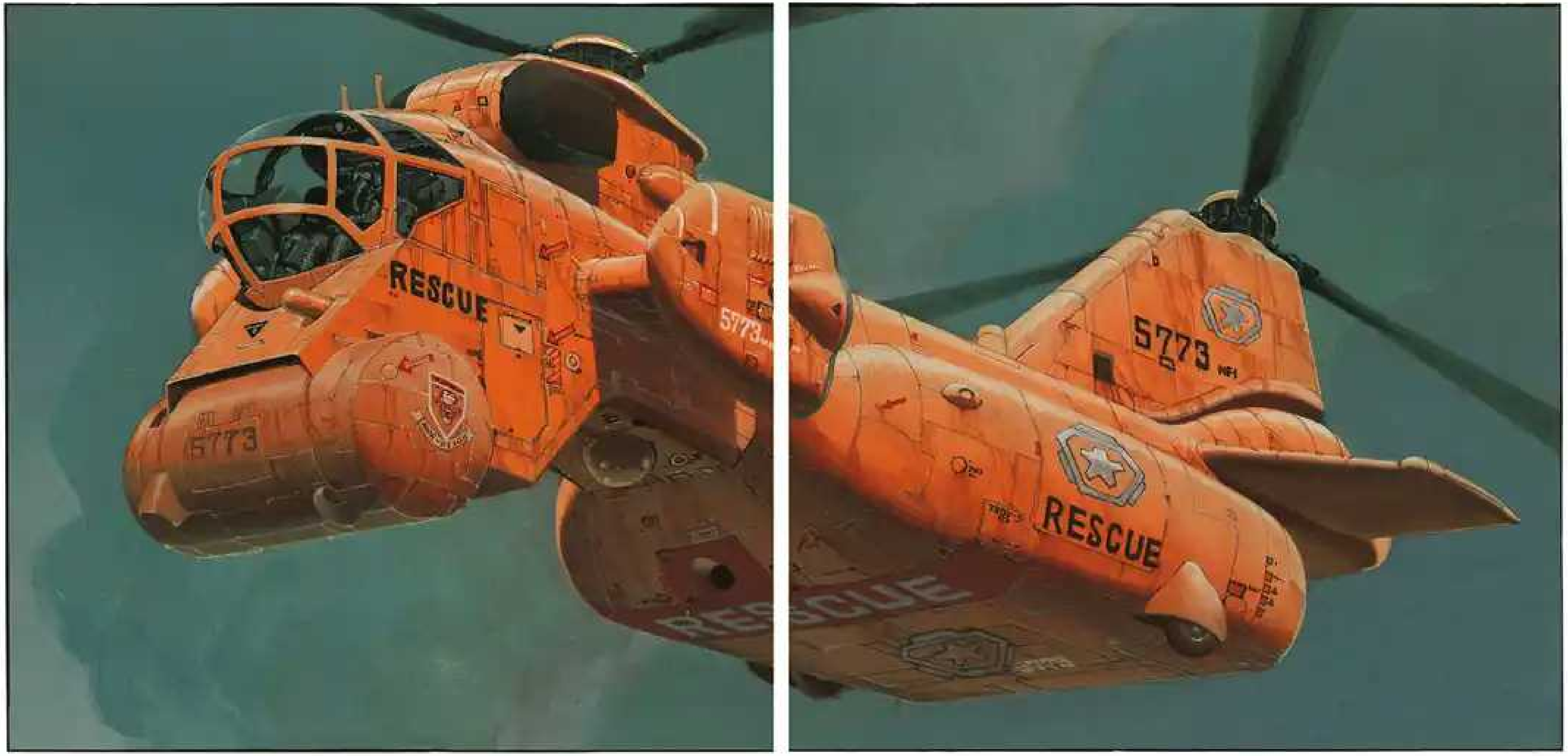

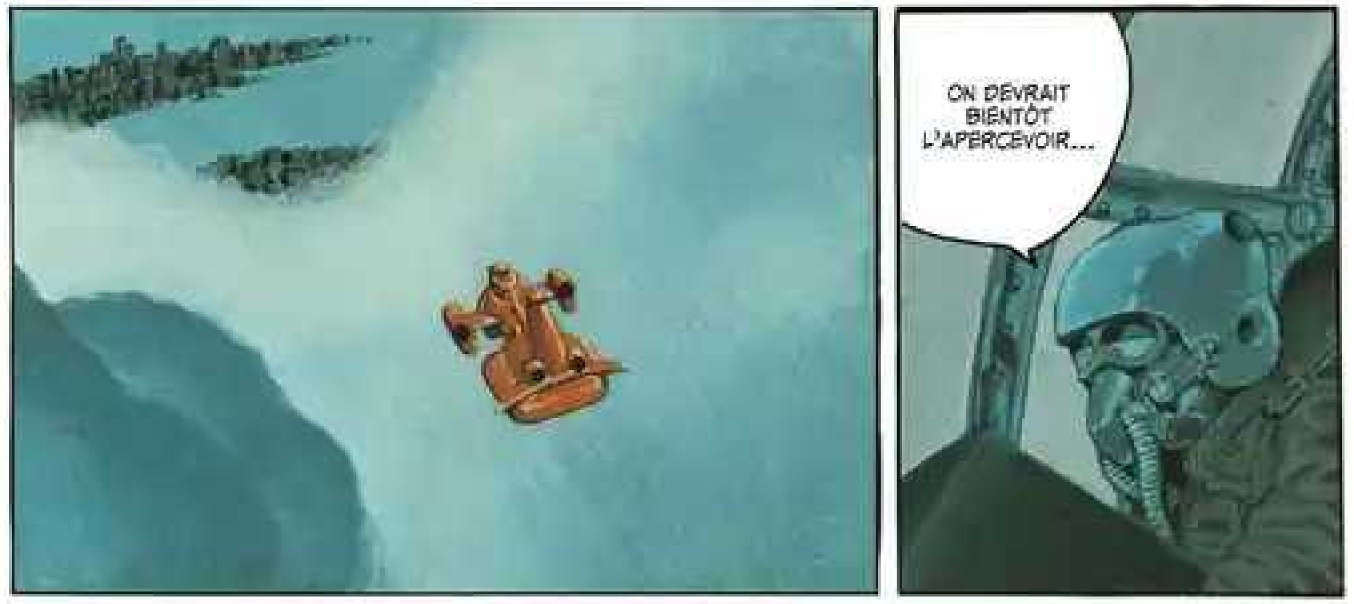
ON DEVRAIT BIENTÔT L'APERCEVOIR...

アキラ

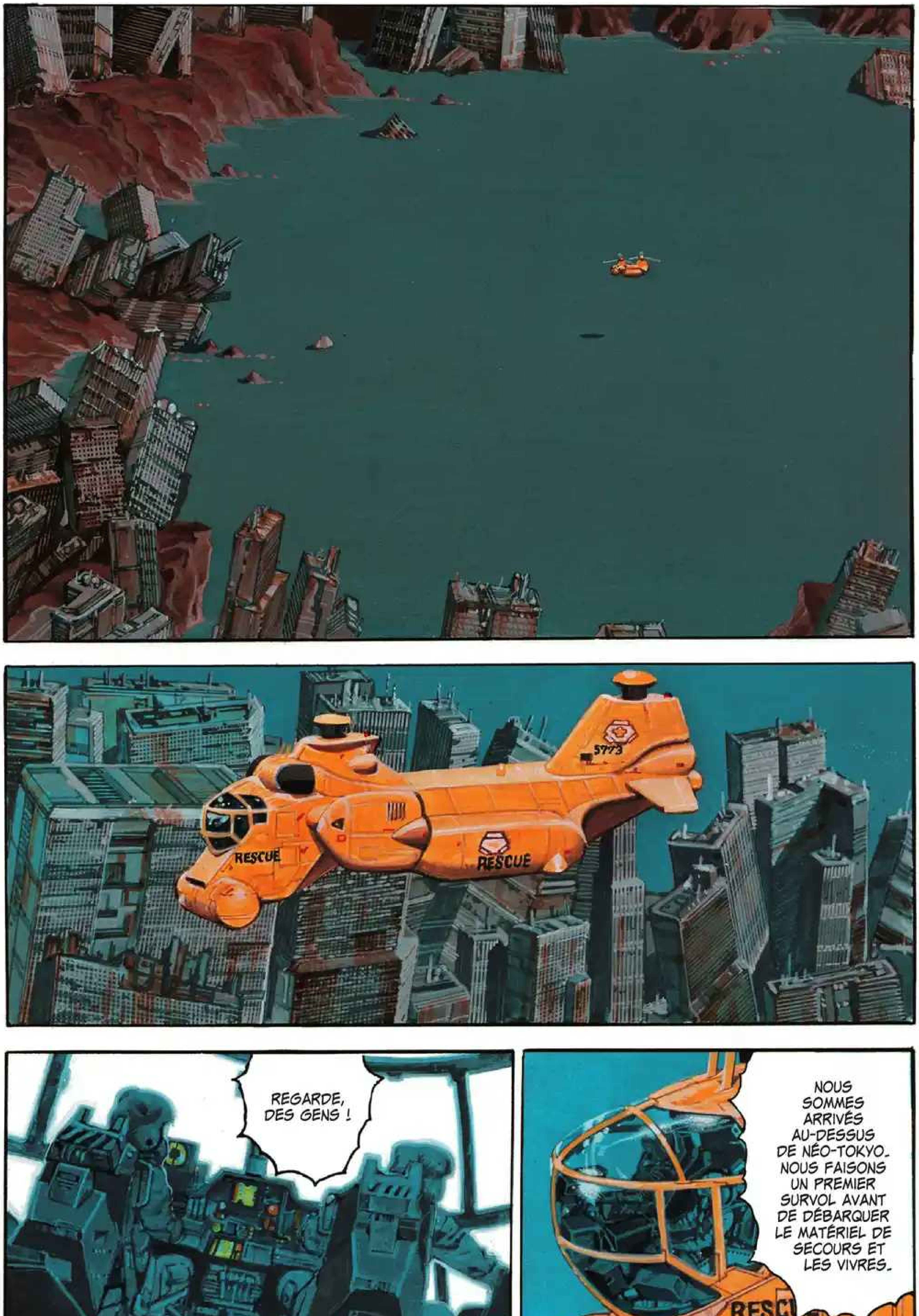
5773
RESCUE
RESCUE
REGARDE, DES GENS !
NOUS SOMMES ARRIVÉS AU-DESSUS DE NÉO-TOKYO. NOUS FAISONS UN PREMIER SURVOL AVANT DE DÉBARQUER LE MATÉRIEL DE SECOURS ET LES VIVRES.
RESCU

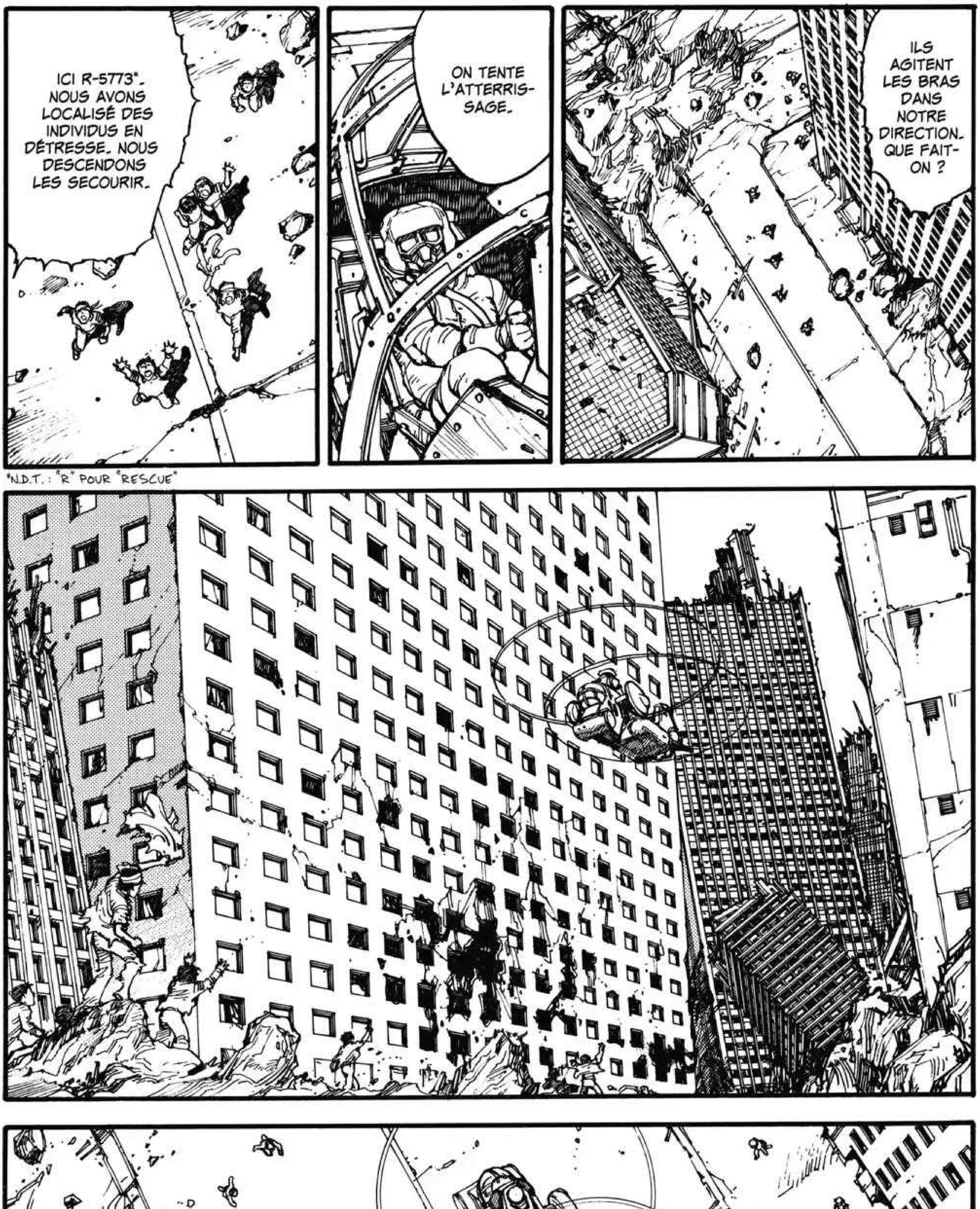
ICI R-5773*. NOUS AVONS LOCALISÉ DES INDIVIDUS EN DÉTRESSE. NOUS DESCENDONS LES SECOURIR.
ON TENTE L'ATTERRISSAGE.
ILS AGITENT LES BRAS DANS NOTRE DIRECTION. QUE FAIT-ON ?
*N.D.T. : "R" POUR "RESCUE"

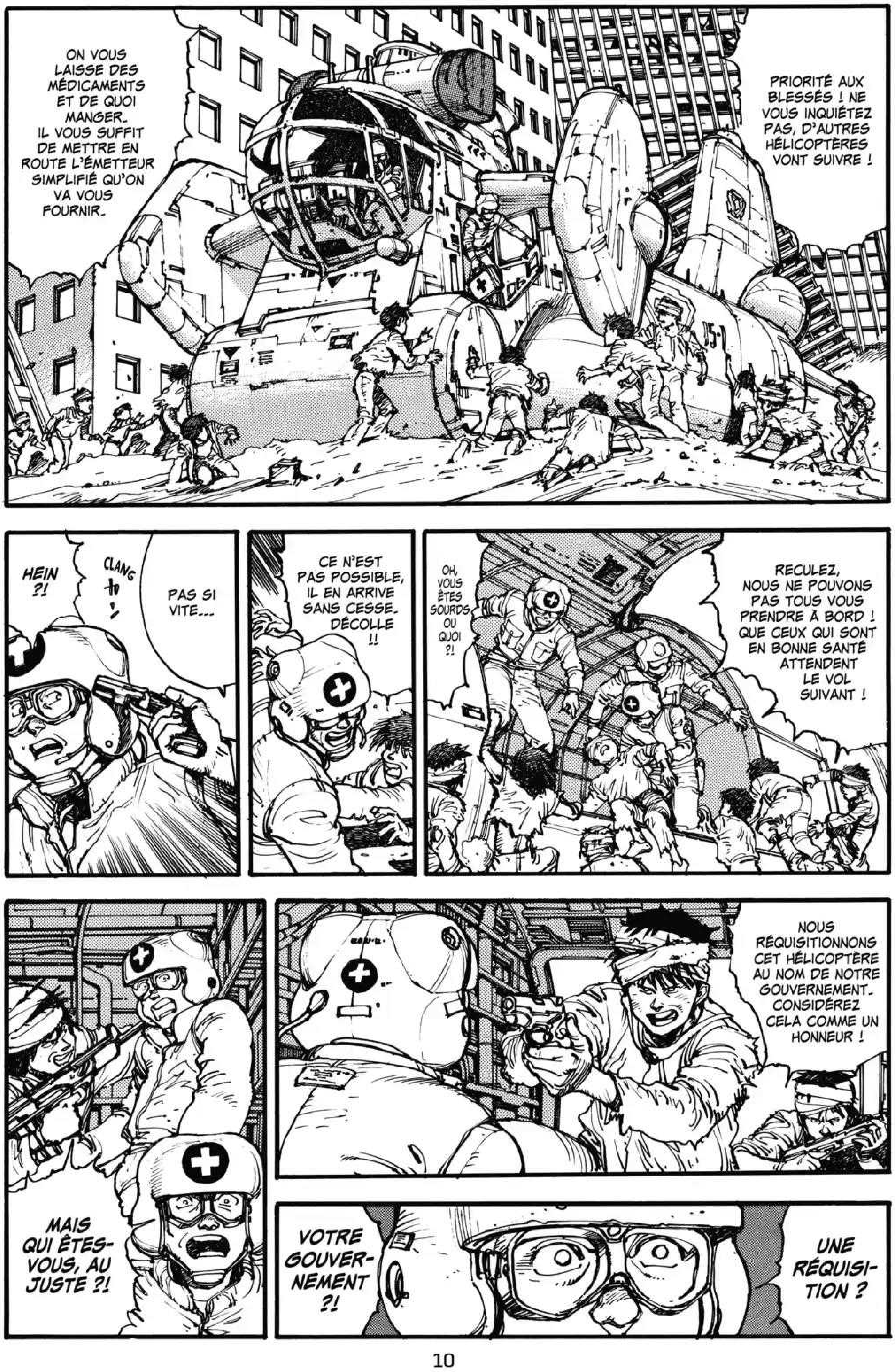
ON VOUS LAISSE DES MÉDICAMENTS ET DE QUOI MANGER. IL VOUS SUFFIT DE METTRE EN ROUTE L'ÉMETTEUR SIMPLIFIÉ QU'ON VA VOUS FOURNIR.
PRIORITÉ AUX BLESSÉS ! NE VOUS INQUIÉTEZ PAS, D'AUTRES HÉLICOPTÈRES VONT SUIVRE !
HEIN ?!
CLANG
PAS SI VITE...
CE N'EST PAS POSSIBLE, IL EN ARRIVE SANS CESSE. DÉCOLLE !!
OH, VOUS ÊTES SOURDS OU QUOI ?!
RECULEZ, NOUS NE POUVONS PAS TOUS VOUS PRENDRE À BORD ! QUE CEUX QUI SONT EN BONNE SANTÉ ATTENDENT LE VOL SUIVANT !
NOUS RÉQUISITIONNONS CET HÉLICOPTÈRE AU NOM DE NOTRE GOUVERNEMENT. CONSIDÉREZ CELA COMME UN HONNEUR !
MAIS QUI ÊTES-VOUS, AU JUSTE ?!
VOTRE GOUVERNEMENT ?!
UNE RÉQUISITION ?

*VIVE LE GRAND EMPIRE DE TOKYO

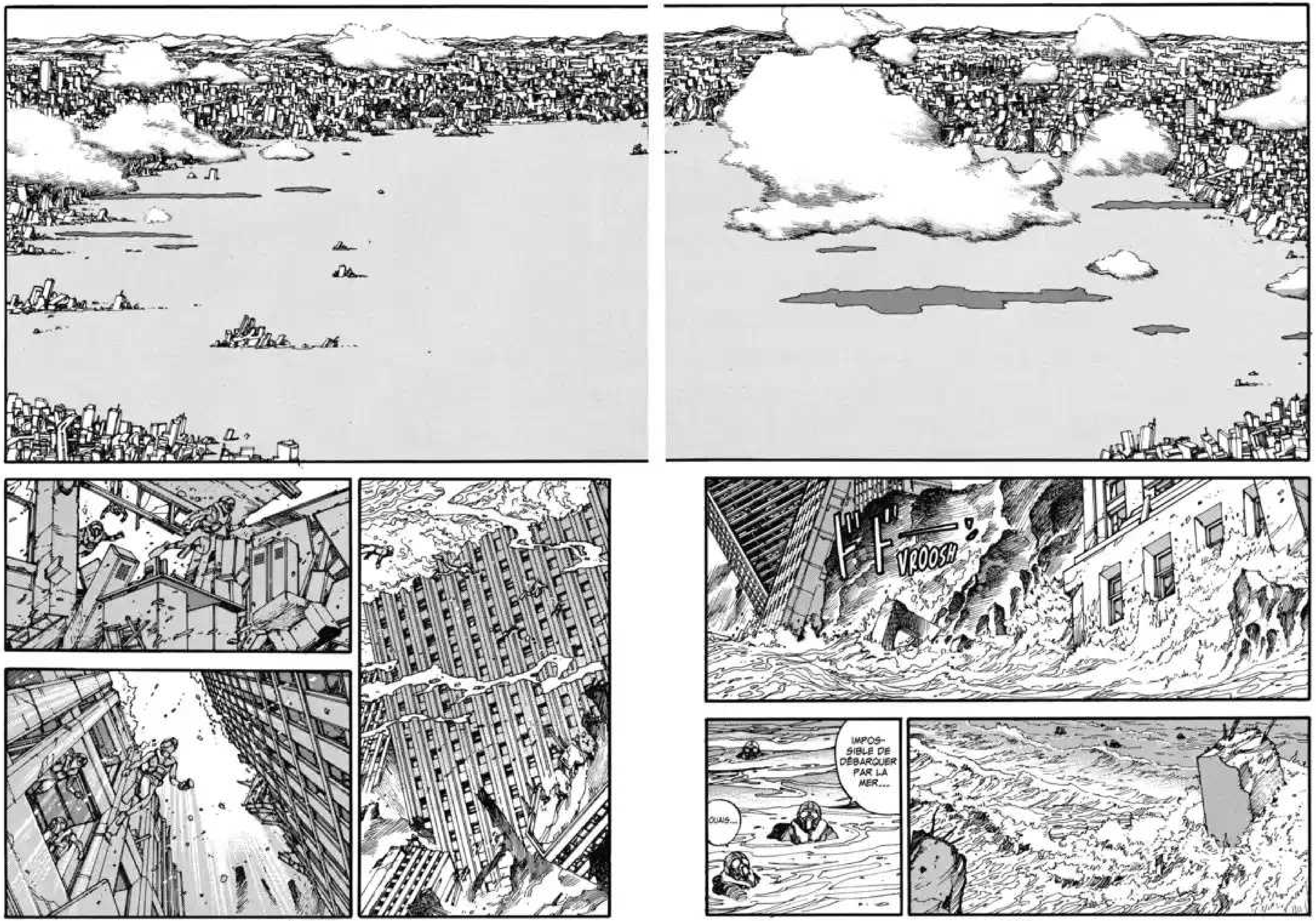
ドド—ッ
VROOSH
IMPOSSIBLE DE DÉBARQUER PAR LA MER...
OUAIS...

VROOSH
ドドー!!
RESTEZ SUR VOS GARDES !!
ON Y EST PRESQUE ...

VUE DU HAUT DE LA MONTAGNE, LA VALLÉE PARAÎT...
CACHEZ-VOUS !
HAN...
AAAH !!
HEIN ?
KLAT
T'ES QUI, TOI ?
ON SE MAGNE !
FRRT
PLASH

ON SE SÉPARE ICI. CHAQUE BINÔME PART DE SON CÔTÉ.
NOUS FERONS COMME SI NOUS NE NOUS CONNAISSIONS PAS ! ET CELA MÊME SI L'UN D'ENTRE NOUS EST SUR LE POINT DE MOURIR...
DORÉNAVANT, IL N'Y AURA PLUS AUCUN CONTACT ENTRE NOUS. MÊME SI NOUS SOMMES AMENÉS À NOUS CROISER DE NOUVEAU...
MH ?!
TOUTES LES INFORMATIONS CONCERNANT AKIRA DEVRONT ÊTRE TRANSMISES DIRECTEMENT AU QG !
ブォーーン
VROOM

HISSE !
OOOH...
ÇA Y EST, LE VOILÀ !
ドーン
SBROM
キキッ
KRIII
VROM
VROOM

ガキッ
KLANG
バチバチ
KRIIISH
MAINTENANT !
PRENDS ÇA !
バチ
CRITCH
DADADAM
ガガガ
OUAAH !!
CRICH
CRICH
TIRONS-NOUS !
YAHOU !!
F2-TK
72
SONT DRÔLEMENT BIEN ORGANISÉS POUR DE SIMPLES VOYOUS.
C'EST L'UNE DES S.B. DE L'ARMÉE, ELLE A SURVÉCU À L'EXPLOSION. MAIS CEUX QUI VIENNENT DE S'EN PRENDRE À ELLE...

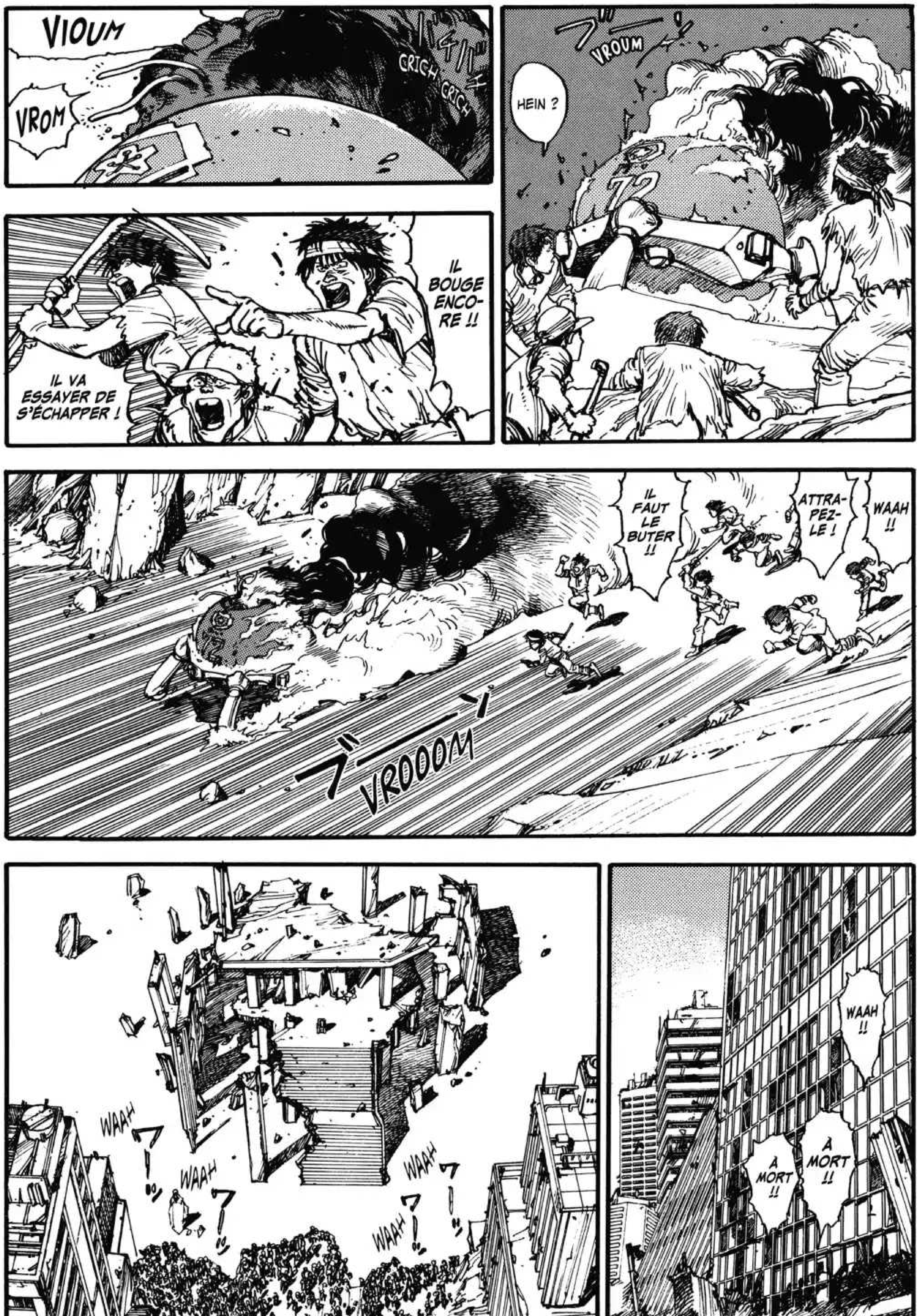
VIOUM
VROM
CRICH CRICH
IL BOUGE ENCORE !!
IL VA ESSAYER DE S'ÉCHAPPER !
VROUM
HEIN ?
IL FAUT LE BUTER !!
ATTRAPEZ-LE !
WAAH !!
VROOOM
WAAH
WAAH
WAAH
WAAH
WAAH !!
À MORT !!
À MORT !!

AKIRA L'ÉVEILLÉ VIENT D'APPARAÎTRE !
WAH !!
WAAH !!
WAH !!
REGARDEZ, C'EST L'ÉVEILLÉ !

AIDEZ-NOUS, SEIGNEUR AKIRA !
ÉVEILLÉ !!
SEIGNEUR AKIRA !

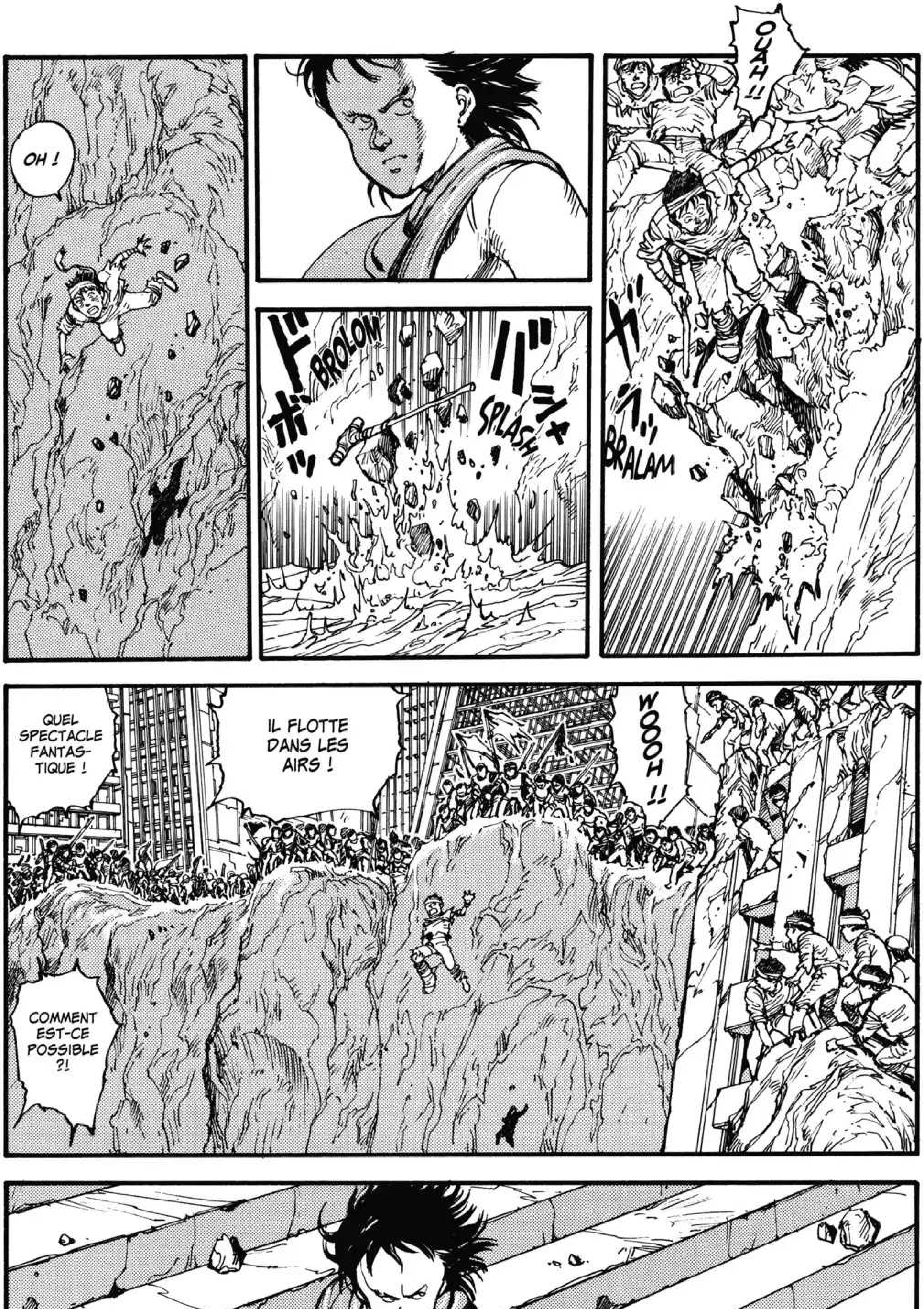
OH !
BROLOM
SPLASH
OUAH !!
BRALAM
QUEL SPECTACLE FANTAS-TIQUE !
IL FLOTTE DANS LES AIRS !
WOOOH !!
COMMENT EST-CE POSSIBLE ?!

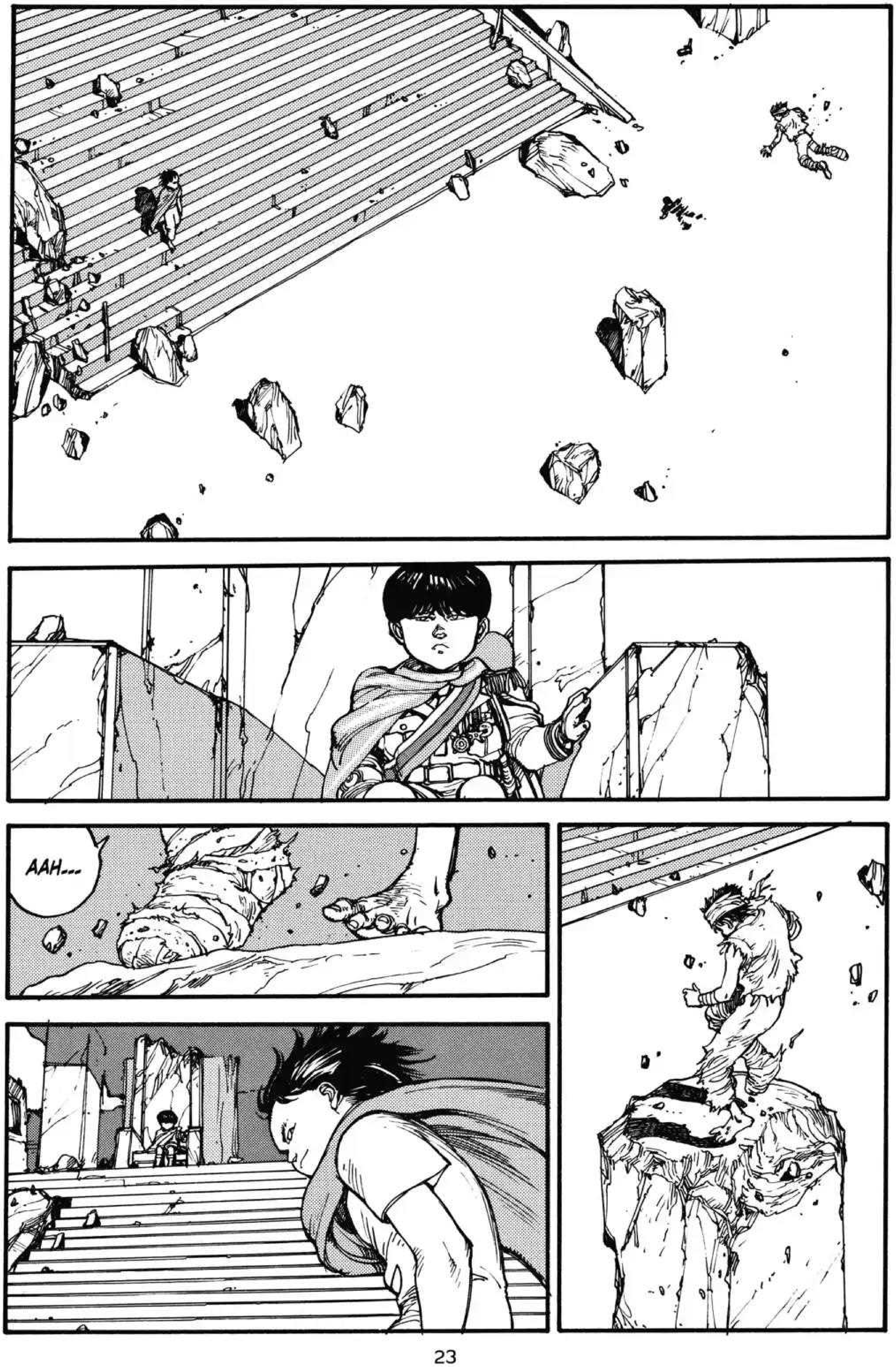
AAH...

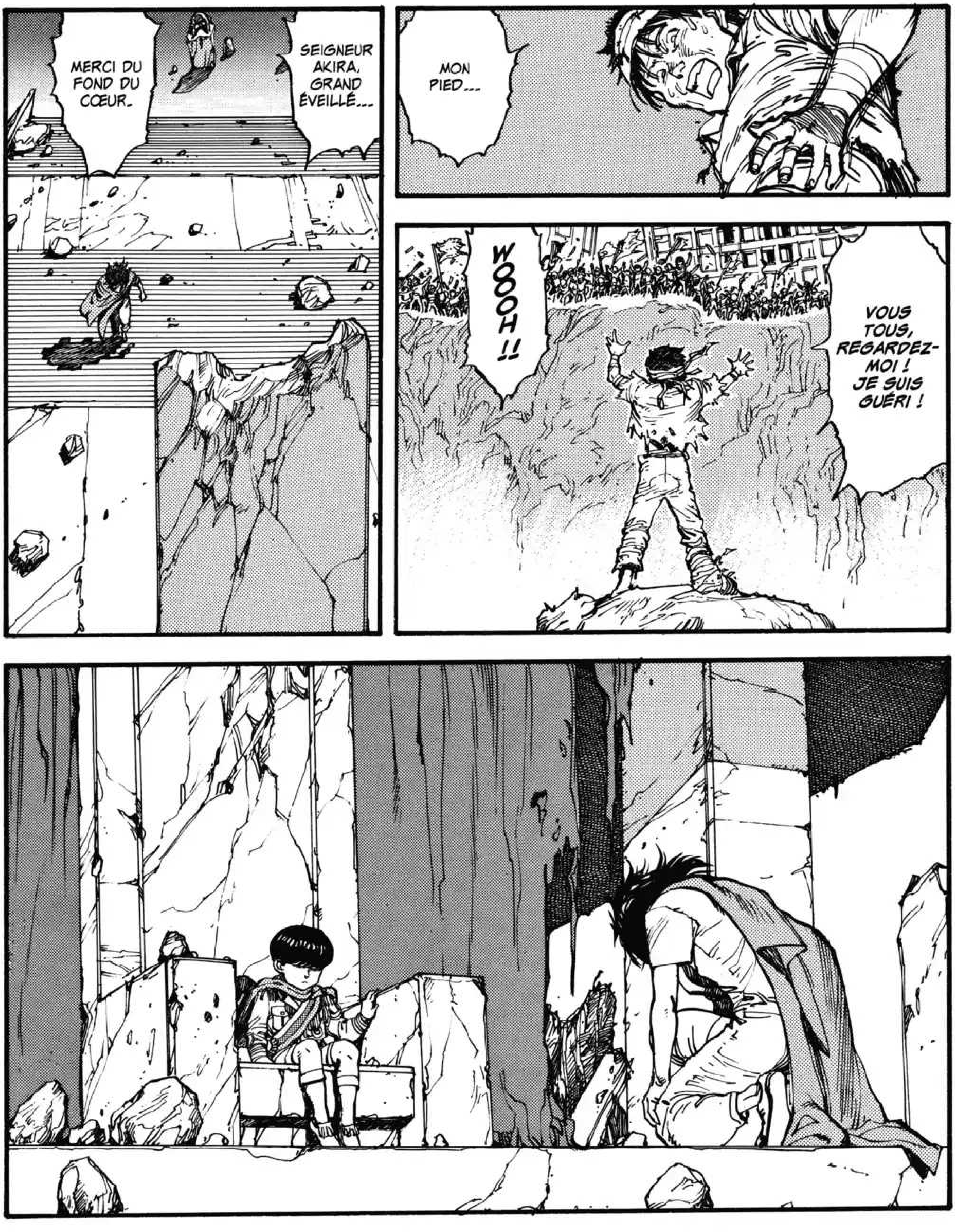

MERCI DU FOND DU CŒUR.
SEIGNEUR AKIRA, GRAND ÉVEILLÉ...
MON PIED...
WOOOH !!
VOUS TOUS, REGARDEZ-MOI ! JE SUIS GUÉRI !

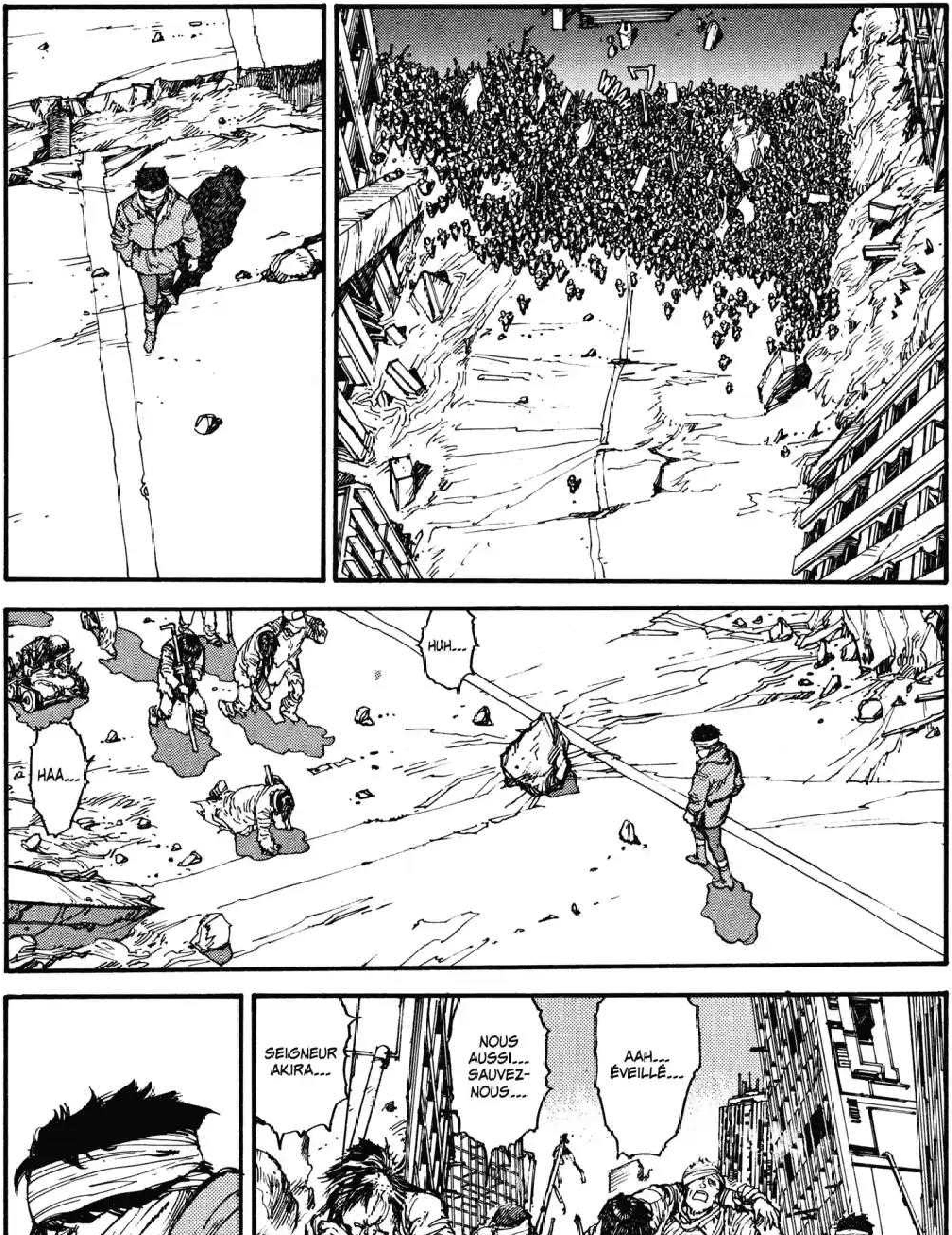
WAAH
HUH...
HAA...
SEIGNEUR AKIRA...
NOUS AUSSI... SAUVEZ-NOUS...
AAH... ÉVEILLÉ...

!
...
GNI HI HI HI...
Z'AVEZ VU, LES GARS ?! JE VOUS AVAIS BIEN DIT QU'UNE PETITE CHATTE APPROCHAIT !!
GNÉ HÉ HÉ !

*DISCIPLINE

VIENS PLUTÔT VOIR PAR ICI, MA BELLE.
ET JETTE UN ŒIL À MA PAUVRE PETITE...
ダダダ
TA TA TAP
HOLÀ, PAS SI VITE !
!
BEURK !!
REGAR-DE !
LE MIENNE NE RESSEMBLE PLUS À RIEN DEPUIS QU'ELLE EST AU PLACARD...
PAREIL POUR MOI.
AH !
BIROU-TE !
ELLE T'ATTENDAIT AU GARDE-À-VOUS, SI TU VOIS CE QUE JE VEUX DIRE.
MAINTENANT, SI T'ES FAIR-PLAY, ÇA VA ÊTRE À TOI DE TOUT NOUS MONTRER.
MH ?!

DÉGAGE DE LÀ, TOI, C'EST PASSAGE INTERDIT.
PRENDS UN AUTRE CHEMIN.
T'AS ENTENDU CE QUE JE VIENS DE DIRE ?!
PLAF
HO HO !
TU VEUX TE BATTRE, C'EST ÇA ? PARFAIT, JE SUIS TON HOMME !
T'ES PEUT-ÊTRE BALÈZE, MAIS JE VAIS T'EN FAIRE BAVER !
...
TU VAS REGRETTER DE T'EN ÊTRE PRIS À NOUS. ON EST DE LA MAUVAISE GRAINE, NOUS, DES MECS QU'ONT JAMAIS PERDU UNE BASTON, OUAIS !
ZWISH
ALORS POUR LA DERNIÈRE FOIS, JE TE CONSEILLE DE REBROUSSER CHEMIN ET DE PRENDRE...
VLAF
SDOM

ドスッ
VLAM
!
CRÈV...
WOOOH... IL L'A BUTÉ !
YAAAAH !

BONG
ZBIM
SLURP
GNH...
SLURP
BAM
HAN !
GAH...
CHOKO !!
PLOC
PLOC
MMH...
BLORF
OUILLE...

ON VEUT BIEN ÊTRE SYMPAS, MAIS LÀ TU POUSSES LE BOUCHON UN PEU TROP LOIN ! TU VAS NOUS LE PAYER !
ÇA SUFFIT COMME ÇA !
BAOUM
BLOF
CRÈVE !
BORDEL DE MERDE !!
SHTAC
T'AS FOIRÉ TON COUP, L'AMI...
TA BALLE DEVAIT ÊTRE HUMIDE...
QUE...
POUR-QUOI ?!
PSSH
PSSH

QUE... QU'EST-CE QUE C'EST ?!
OOH... ATTENTION...
ZWISH
KLANG
BWOOF
SHOOF
FICHEZ LE...
WAAAH !

TU N'AS RIEN ?
NON, ÇA VA. ILS M'ONT JUSTE FILÉ LA GERBE...
J'AI VU UN TRUC QUE JE N'AURAIS JAMAIS DÛ VOIR...
BAKAM

*N.D.T. : ALCOOL JAPONAIS GÉNÉRALEMENT DISTILLÉ À PARTIR DE POMME DE TERRE, DE RIZ OU DE BLÉ.

*ATTENTION ! TOUT CE QUI EST INSCRIT SUR LE MUR EST INDISPONIBLE, ÇA N'EST LÀ QUE POUR LE PLAISIR DES YEUX !

**SOUPE, BOUILLON, RAGOÛT

C'EST QUOI AU JUSTE CE "GRAND EMPIRE DE TOKYO" DONT TOUT LE MONDE PARLE ? ÇA SEMBLE UN PEU TROP ÉLABORÉ POUR UN CANULAR...
HUM HUM... ET QU'EST-CE QUE VOUS VOULEZ SAVOIR ?
EN TOUT CAS, ÇA SENT LA NOUVELLE SECTE À PLEIN NEZ...
OUAIS... ICI, C'EST LE MESS, MAIS LUI IL SE PREND POUR LE MESSIE, SI VOUS VOYEZ CE QUE JE VEUX DIRE. PARAÎT QUE LE GARS FAIT DES MIRACLES...
AH, VOUS VOULEZ PARLER D'UN GAMIN DU NOM D'AKIRA QUE LES QUARTIERS OUEST ENCENSENT COMME PAS POSSIBLE ?
AKIRA...
DES BRUITS QUI PARLENT AUSSI D'UN TYPE AU GRAND FRONT, UN CERTAIN TETSUO, QUI AURAIT FAIT ALLIANCE AVEC AKIRA DANS LE BUT DE FONDER UNE NATION IDÉALE.
À VRAI DIRE, DIFFICILE DE DISCERNER LE VRAI DU FAUX LÀ-DEDANS, CE NE SONT QUE DES BRUITS...

UN NOUVEAU PEUPLE ?
ILS SONT APPARUS EN PRÉTENDANT ÊTRE UN NOUVEAU PEUPLE, OU JE NE SAIS QUOI... ILS N'EN FAISAIENT QU'À LEUR TÊTE... LE GRAND BORDEL...
LES TYPES DE CE MOUVEMENT, LÀ, ON LES A VUS POUR LA PREMIÈRE FOIS EN VILLE... PLUSIEURS JOURS APRÈS LE REFLUX DES EAUX, JE DIRAIS...
OUAIS... ON S'EST BIEN FENDU LA GUEULE EN LES ÉCOUTANT...
*ON RACHÈTE VOS CIGARETTES
ON A ENSUITE ENTENDU DIRE QUE DES VIVRES ALLAIENT ÊTRE LIVRÉS POUR PALLIER L'ISOLEMENT DE CETTE PARTIE DE LA VILLE...
SI JE ME SOUVIENS BIEN...
LAISSE TOMBER, IL EST MORT.
TIENS BON, ON EST PRESQUE ARRIVÉS.
HAA...
TOUT LE MONDE S'EST ALORS PRÉCIPITÉ SUR LE PONT DU SECTEUR 7. TOUT SIMPLEMENT PARCE QUE C'EST LE SEUL PONT NOUS RELIANT À L'EXTÉRIEUR QUI NE S'EST PAS ÉCROULÉ.

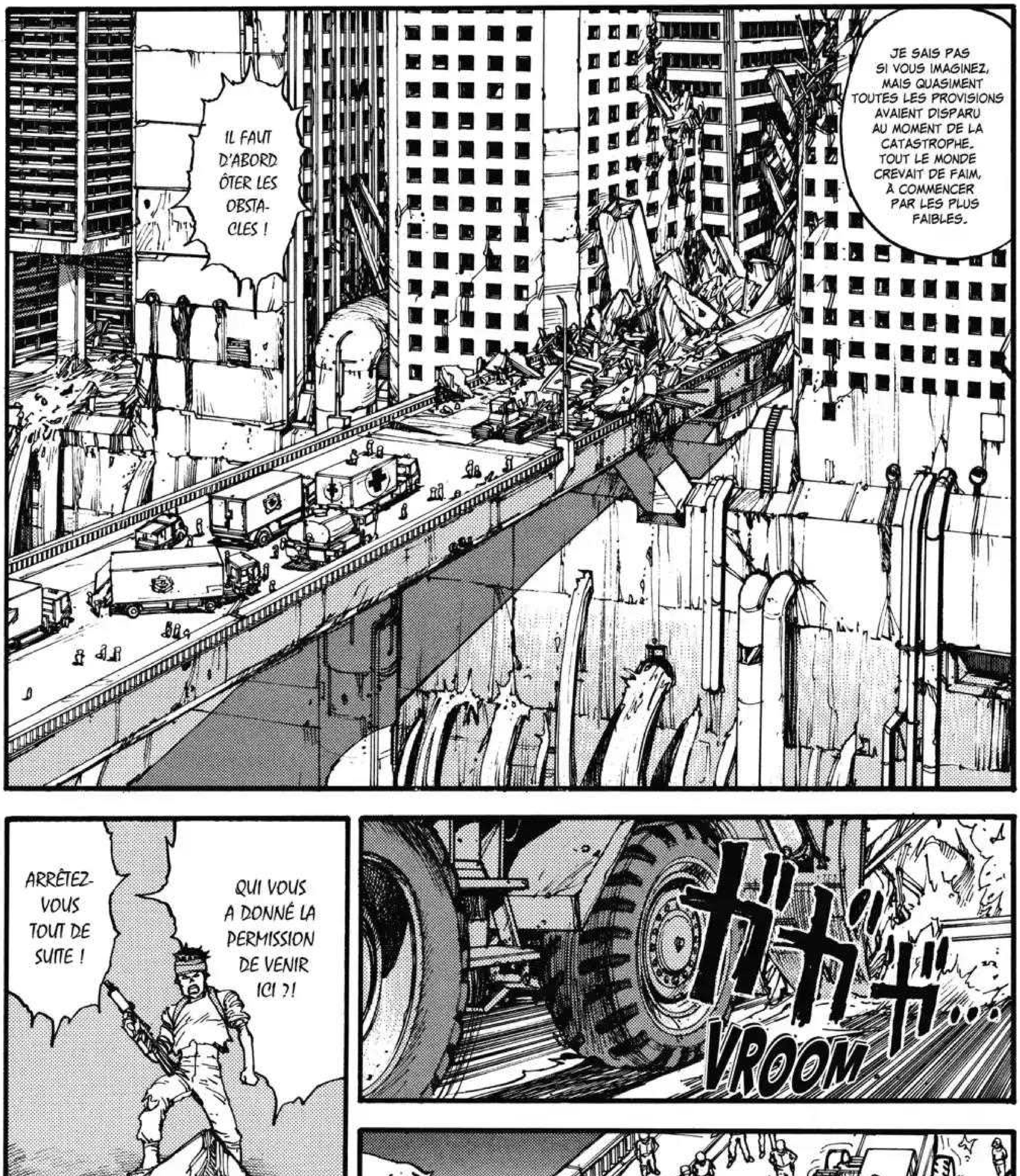
JE SAIS PAS SI VOUS IMAGINEZ, MAIS QUASIMENT TOUTES LES PROVISIONS AVAIENT DISPARU AU MOMENT DE LA CATASTROPHE. TOUT LE MONDE CREVAIT DE FAIM, À COMMENCER PAR LES PLUS FAIBLES.
IL FAUT D'ABORD ÔTER LES OBSTA-CLES !
ガガガ…
VROOM
ガガ
BOLOM
ガ
TAP
ジャリ
QUI VOUS A DONNÉ LA PERMISSION DE VENIR ICI ?!
ARRÊTEZ-VOUS TOUT DE SUITE !

VOTRE PAYS ?
CECI EST UNE FRONTIÈRE ET VOUS NE FEREZ PAS UN PAS DE PLUS DANS NOTRE PAYS !
TA GUEULE !!
NOUS SOMMES VENUS VOUS APPORTER DU MATÉRIEL DE SECOURS !!
LE GRAND EMPIRE DE TOKYO BÂTI SUR ORDRE DE L'"ÉVEILLÉ" !
TAC
POUR NOUS APPORTER LA DÉLIVRANCE... DIEU MERCI !
OUI, L'AUTRE NOM D'AKIRA... IL SE SERAIT RÉVEILLÉ APRÈS UN LONG SOMMEIL...
L'ÉVEILLÉ ?

MAIS SANS OFFICIERS POUR LES DIRIGER, ILS NE SONT RIEN DE PLUS QUE DES RÉFUGIÉS.
C'EST POURQUOI NOUS ACCEPTONS VOLONTIERS CE QUE VOUS NOUS AVEZ APPORTÉ !
CEPENDANT, NOTRE NATION EST ENCORE JEUNE ET ELLE MANQUE DE TOUT.
L'ARMÉE ET LA POLICE, OÙ SONT-ELLES PASSÉES ?
NULLE PART. JETTE UN ŒIL DERRIÈRE TOI ET TU VERRAS UN PAQUET DE MILITAIRES ET DE FLICS.
...
!
POUSSE-TOI DE LÀ !
HÉ, FAIS ATTENTION !!
ENTREZ !

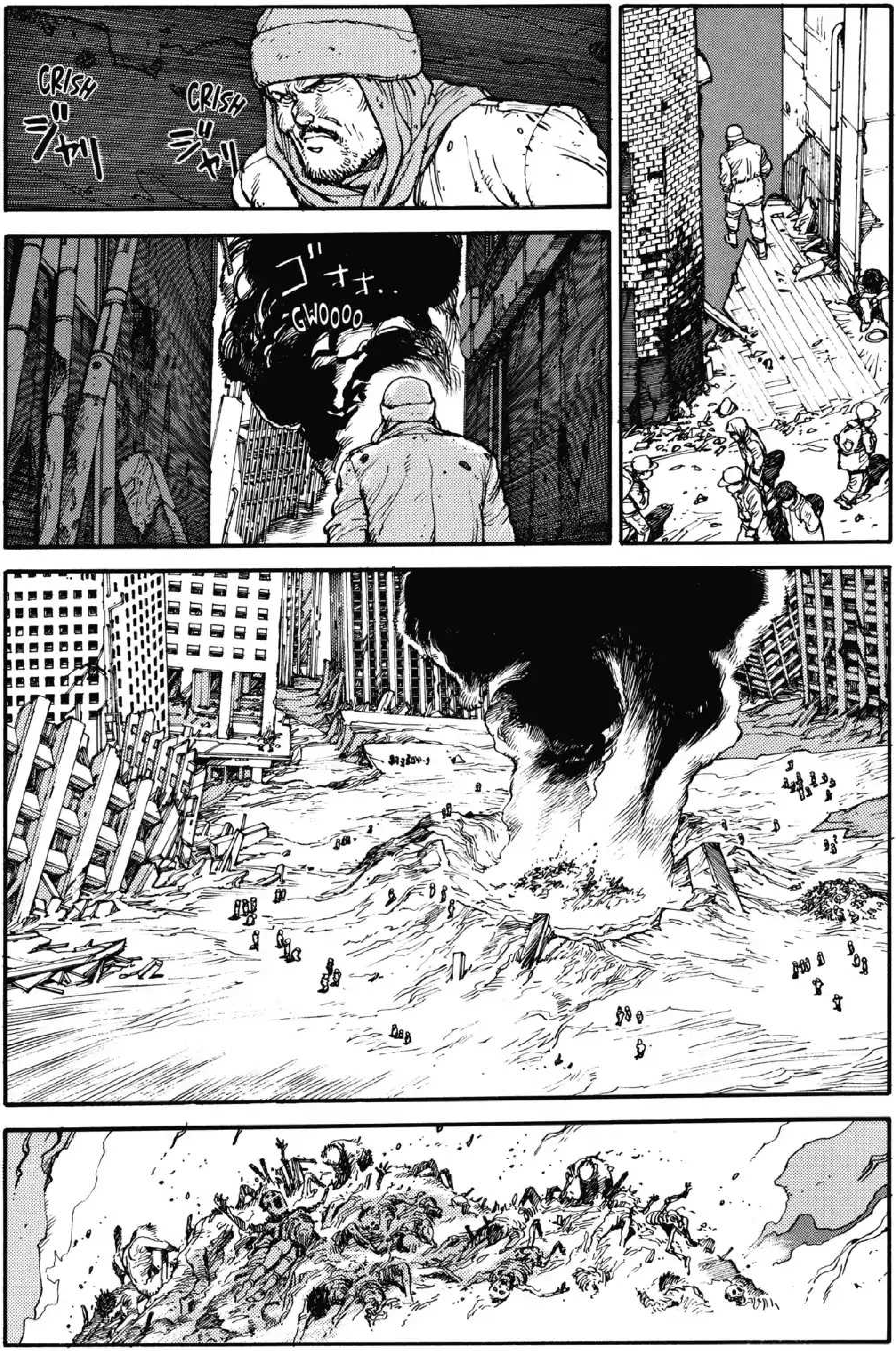
CRISH
ジャリ
CRISH
ジャリ
ゴオオ..
GWOOOO

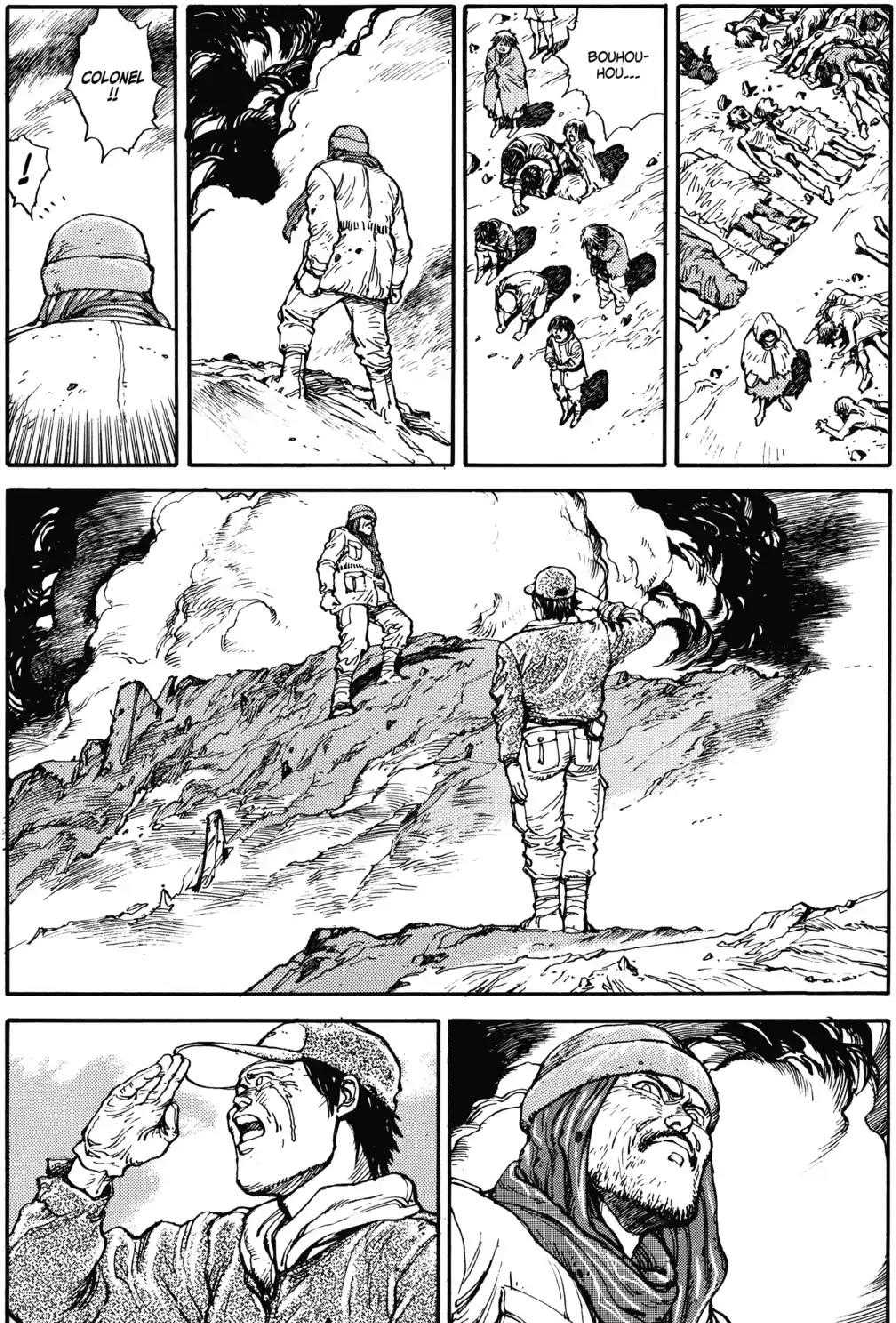

COLONEL !!
!
BOUHOU-HOU...

LAISSEZ-MOI VENIR AVEC VOUS !
TSHIII
CO... COLONEL !
FICHE-MOI LA PAIX... JE NE PEUX RIEN POUR TOI...
COLO-NEL...

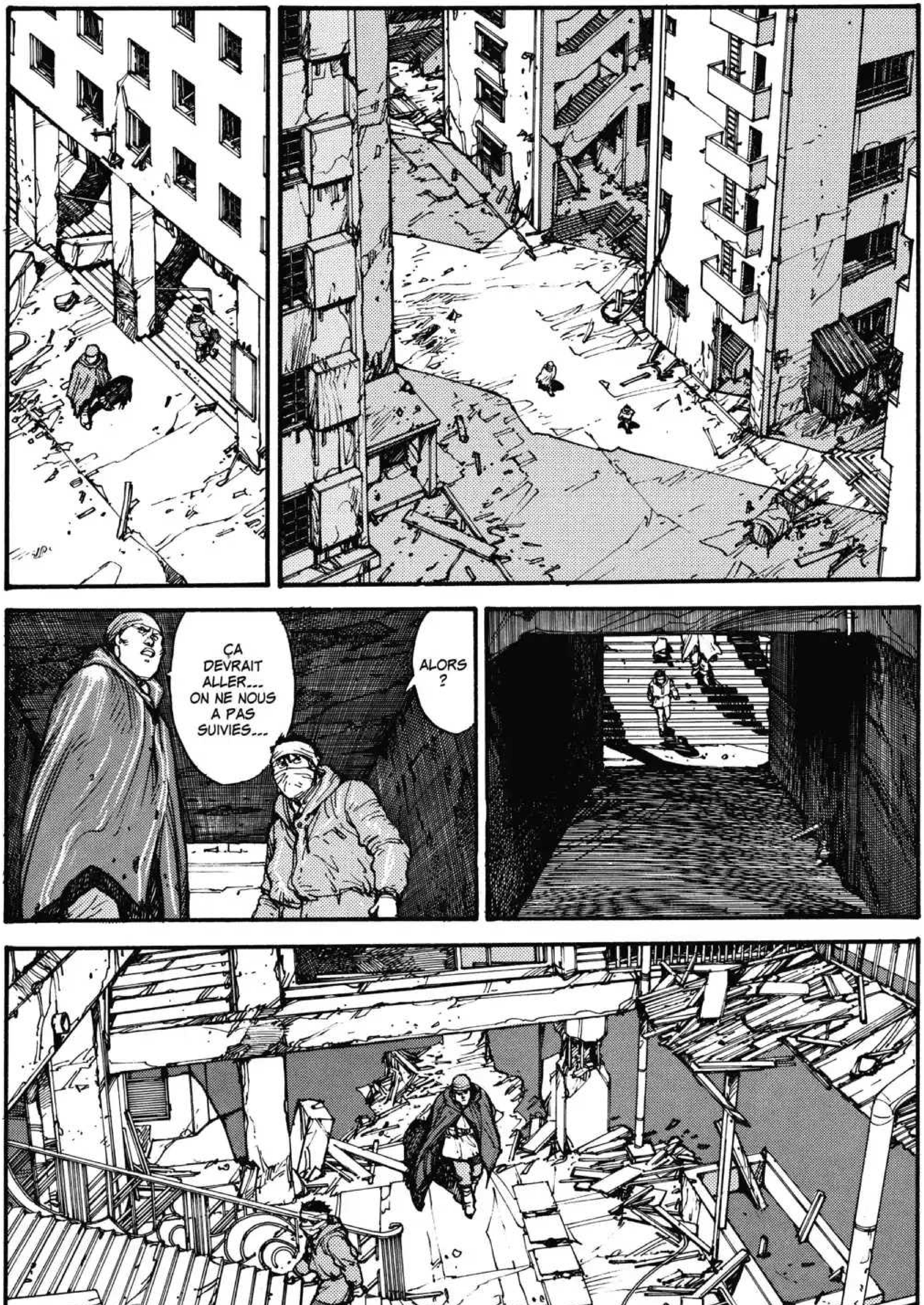
ÇA DEVRAIT ALLER... ON NE NOUS A PAS SUIVIES...
ALORS ?

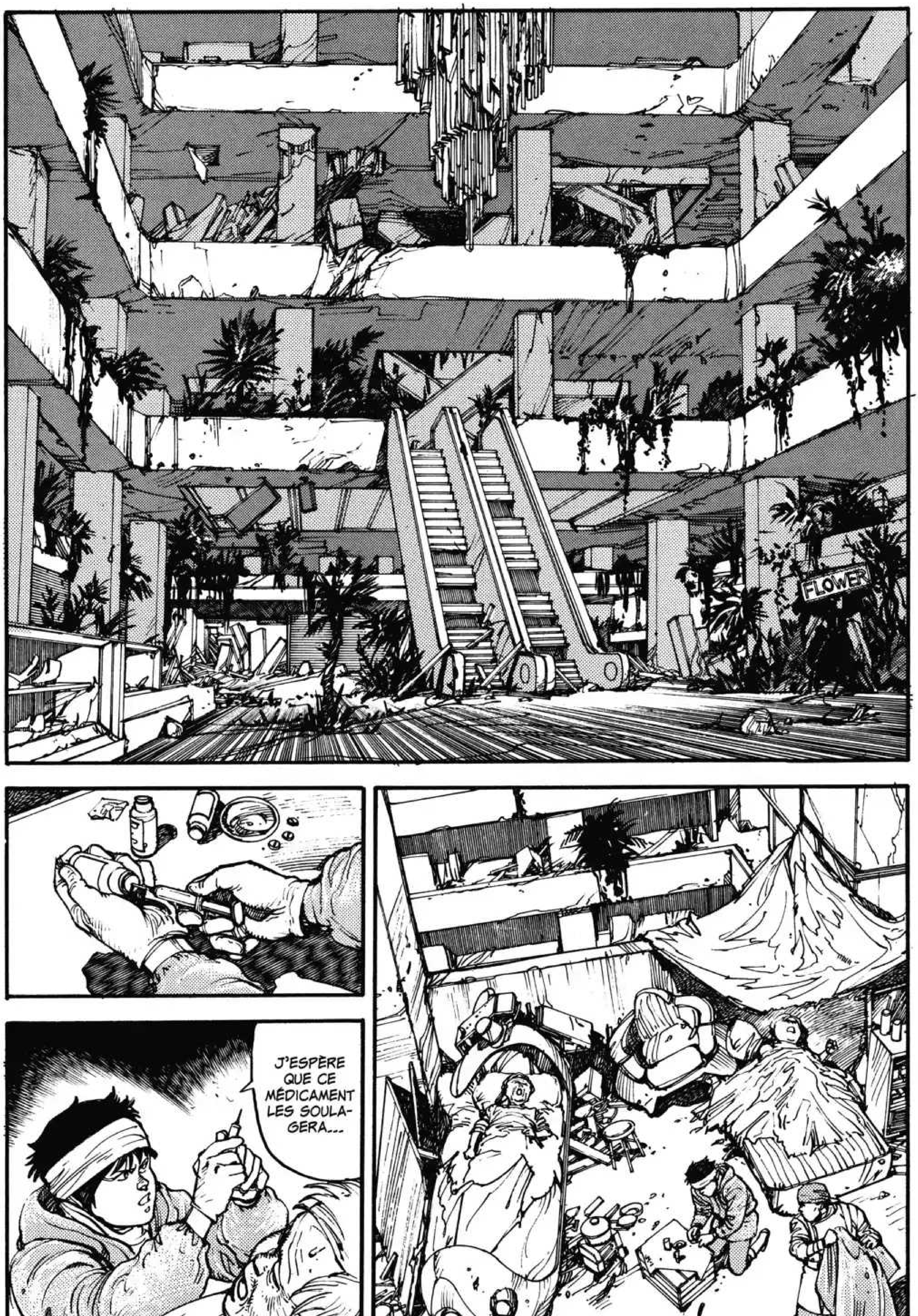
FLOWER
J'ESPÈRE QUE CE MÉDICAMENT LES SOULAGERA...

JE PEUX Y ALLER ?
AAH...
C'EST TOUT CE QUE J'AI TROUVÉ POUR VOUS SOIGNER...
MAIS... C'EST TOUT...
HUH... HUUUH...
À TOI, MAINTENANT... DONNE-MOI TON BRAS...
VA... VOIR... LE NU... MÉRO... 19...
QU'ESSAIES-TU DE ME DIRE ?!

LE NUMÉRO 19 ?
C'EST BIEN CE QUE TU AS DIT ?
OÙ EST-CE QUE JE PEUX LE TROUVER ?!
OUI, À L'OUEST VOUS AVEZ L'ÉVEILLÉ, ET À L'EST ON TROUVE DAME MIYAKO... ELLE SOIGNE LES VICTIMES DU DÉSASTRE...
DAME MIYAKO ?
SANS OUBLIER QU'ELLE AUSSI POSSÈDE DE DRÔLES DE POUVOIRS...
S'OCCUPE DES MALADES, DONNE À MANGER À CEUX QUI ONT FAIM ET SE CHARGE MÊME D'OFFRIR UN TOIT À CEUX QUI N'ONT NULLE PART OÙ ALLER. JE PEUX VOUS DIRE QU'ELLE EST DEVENUE CÉLÈBRE DU JOUR AU LENDEMAIN... ELLE FAIT D'UNE PIERRE DEUX COUPS... ACCROÎTRE LE NOMBRE DE SES ADEPTES AINSI QUE CELUI DE CEUX QUI COMBATTRONT POUR ELLE...
LE FAIT EST QU'ELLE CONSTITUE L'AUTRE FORCE IMPORTANTE DE LA VILLE.
ENFIN, C'EST CE QU'ON DIT, HEIN, MOI J'EN SAIS TROP RIEN...

...
...
TU...
HÉ HÉ !

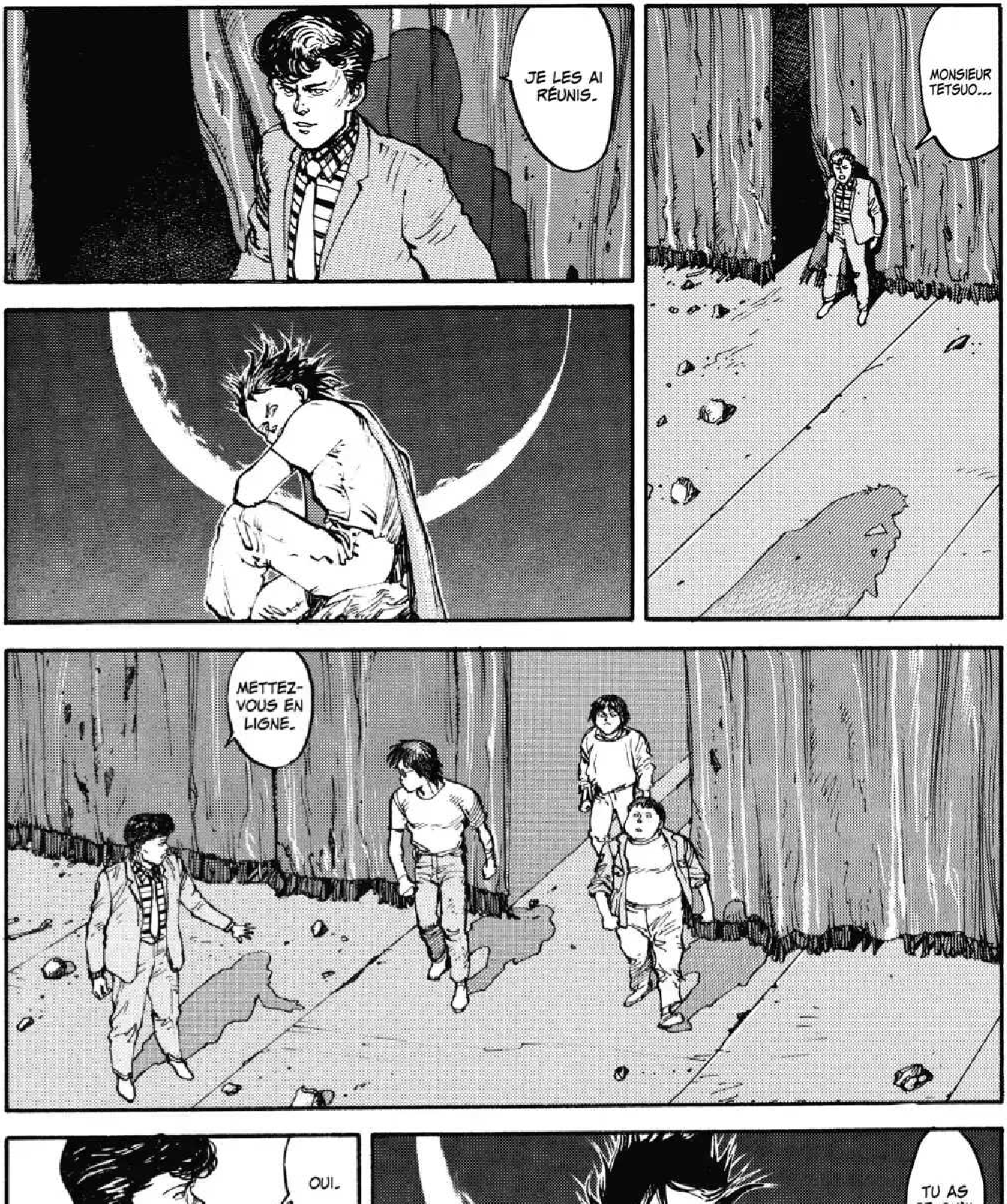
JE LES AI RÉUNIS.
MONSIEUR TETSUO...
METTEZ-VOUS EN LIGNE.
OUI.
TU AS CE QU'IL FAUT ?

TENEZ, AVALEZ ÇA !
VOUS AVEZ ÉTÉ SÉLECTIONNÉS APRÈS AVOIR POSTULÉ POUR FAIRE PARTIE DE LA GARDE RAPPROCHÉE DE NOTRE MAÎTRE, L'ÉVEILLÉ.
QU'EST-CE QUE C'EST ?
UNE CAPSULE...
L'ÉVEILLÉ, NOTRE MAÎTRE À TOUS, SOUHAITE AVOIR À SES CÔTÉS DES HOMMES LOYAUX ET COURAGEUX.
QUAND... QUAND EST-CE QU'IL...
AH !
RIEN NE VOUS OBLIGE À LE FAIRE, VOUS POUVEZ REPARTIR D'OÙ VOUS VENEZ.

CETTE CAPSULE...
A LE DON DE RÉVÉLER VOS VÉRITABLES APTITUDES EN VOUS INFLIGEANT UN PUISSANT COUP DE FOUET...
HEIN ?
FWISH
OOH !
VOUS N'AVEZ PAS À VOUS INQUIÉTER...
IL N'Y A AUCUN DANGER.

VOUS AVEZ ENTENDU ?! DÉPÊCHEZ-VOUS DE LA GOBER !
GLOUPS
POF
PERMETTEZ-MOI DE VOUS OFFRIR UN DIVERTISSEMENT EN ATTENDANT QUE LE MÉDICAMENT FASSE SON EFFET...
OK, MAINTENANT ASSEYEZ-VOUS... VOUS ALLEZ FAIRE POUR NOUS UNE PETITE EXPÉRIENCE...
ICI ?
UNE EXPÉRIENCE ?

AH, IL REMET ÇA !
FWIT
VOILÀ QUI...
DEVRAIT FAIRE L'AFFAIRE...
SCRISH
ENCORE UN PEU TROP GROS.
ESSAYEZ DE FAIRE FLOTTER CE CAILLOU.
VOUS POUVEZ VOUS Y METTRE À PLUSIEURS, SI VOUS VOULEZ...
POC

GNUHHH...
MMH...
COMMENT VOULEZ-VOUS QU'ON FASSE SI ON N'A MÊME PAS LE DROIT DE LE TOUCHER ?
CONCENTREZ-VOUS... ET RASSEMBLEZ VOS ESPRITS...
HUMF !
ドクン！
STOMP
HAN !
J'AI DÉJÀ TORDU UNE CUILLÈRE PAR LE PASSÉ, MAIS LÀ...
PLOM
GAAAAH !!

NE FAITES PAS ATTENTION, RESTEZ CONCENTRÉS !
HÉ, QU'EST-CE QUI T'ARRIVE ?!
BAM
CERTES, CETTE CAPSULE...
VOUS PERMET D'AMPLIFIER BRUSQUEMENT VOTRE CAPACITÉ DE CONCENTRATION...
MAIS POUR CELA, VOUS NE DEVEZ PAS VOUS PRÉOCCUPER DE CE QUI SE PASSE AUTOUR...
...
PLOM
BLOM
GAAH...
PLOC
PLOM
PLOM
SINON VOUS TERMINEREZ COMME CE GROS PORC, LA FACE ÉCLATÉE CONTRE LE SOL.

AU SECOURS !
OOOH...
AAAAAH !
TOC
TAC
ALORS, ILS SONT ENCORE EN VIE ?
NON, CELUI-CI EST MORT, MAIS...

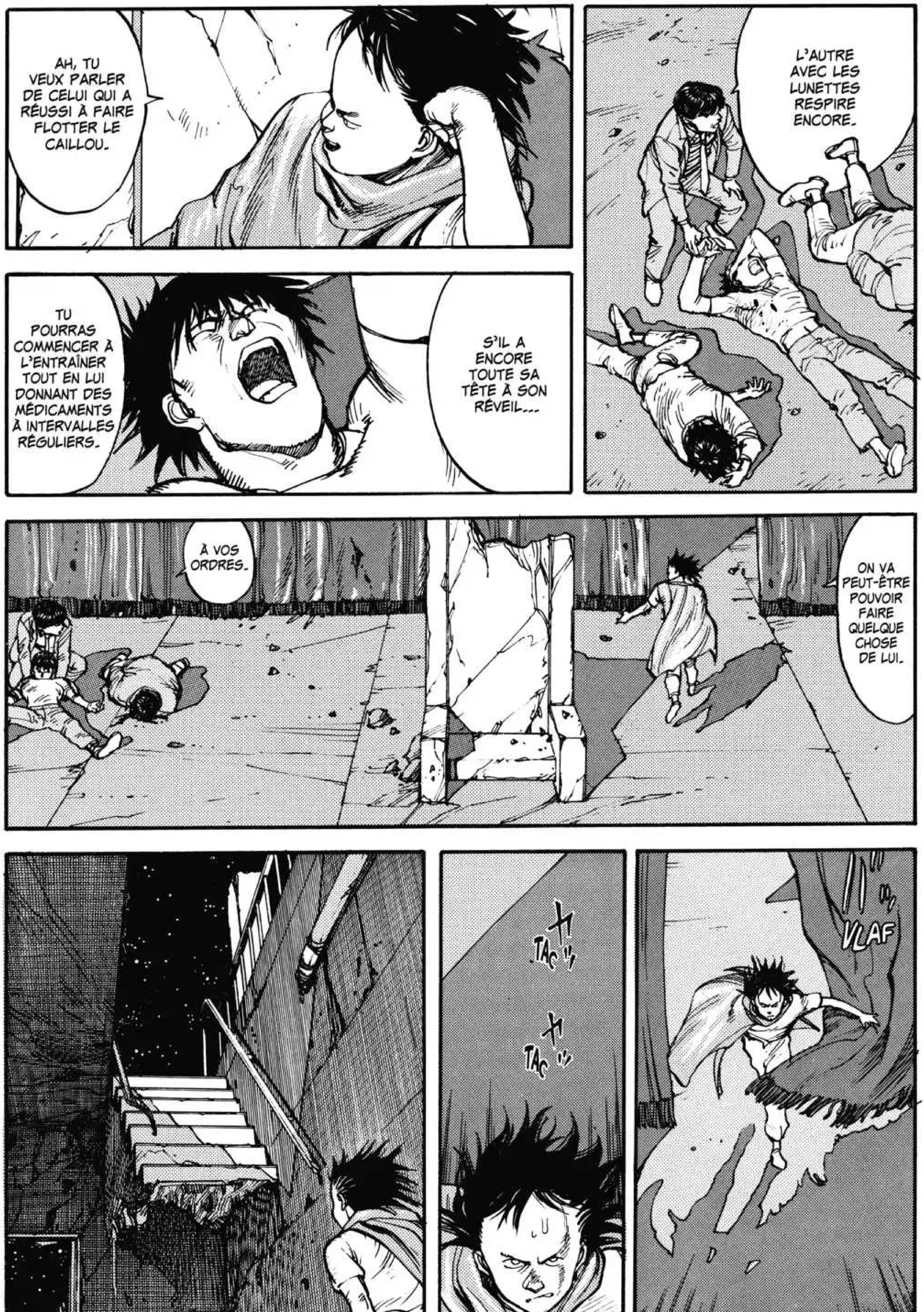
AH, TU VEUX PARLER DE CELUI QUI A RÉUSSI À FAIRE FLOTTER LE CAILLOU.
L'AUTRE AVEC LES LUNETTES RESPIRE ENCORE.
TU POURRAS COMMENCER À L'ENTRAÎNER TOUT EN LUI DONNANT DES MÉDICAMENTS À INTERVALLES RÉGULIERS.
S'IL A ENCORE TOUTE SA TÊTE À SON RÉVEIL...
À VOS ORDRES.
ON VA PEUT-ÊTRE POUVOIR FAIRE QUELQUE CHOSE DE LUI.
TAC
TAC
VLAF

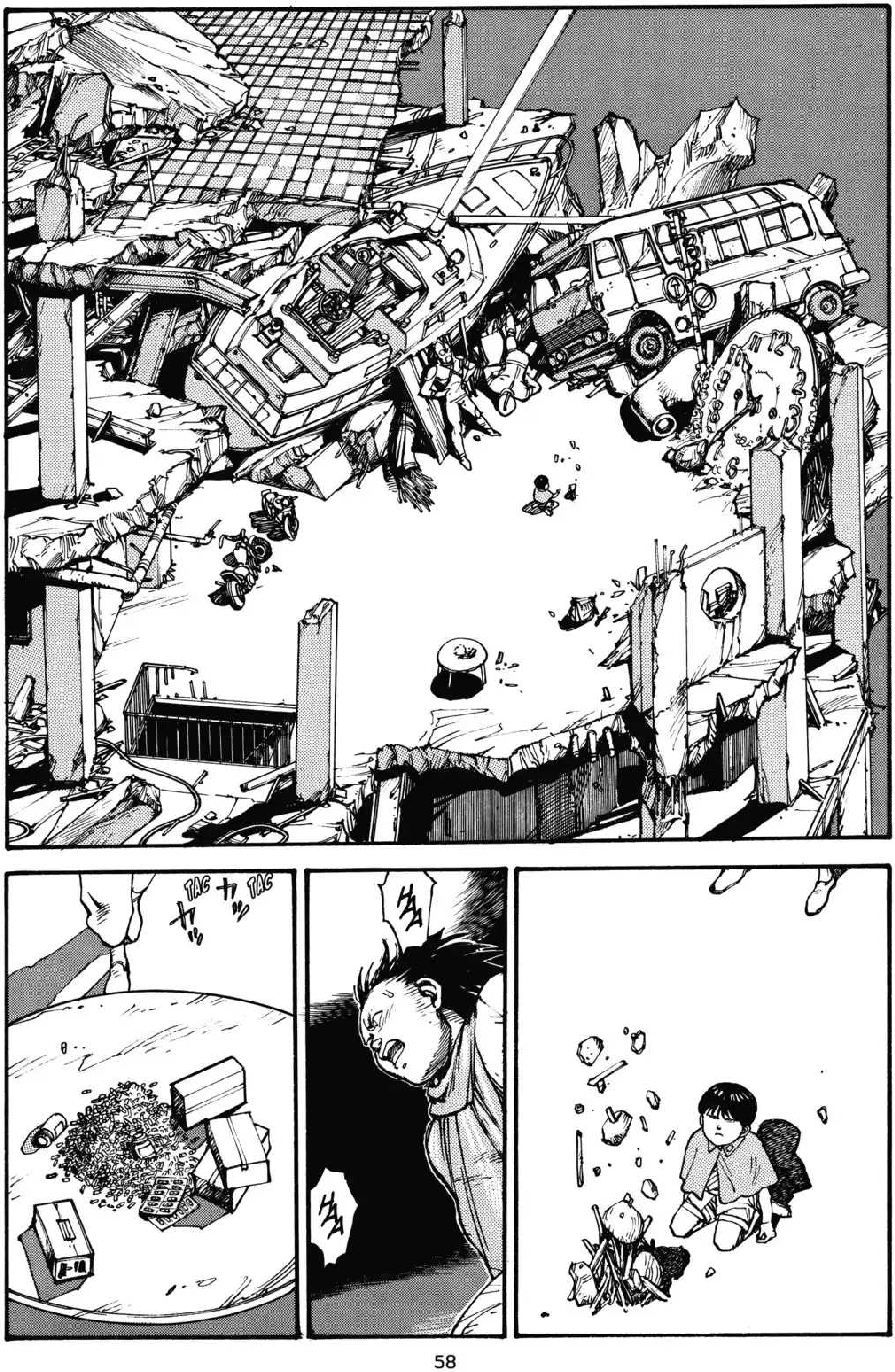
TAC
TAC

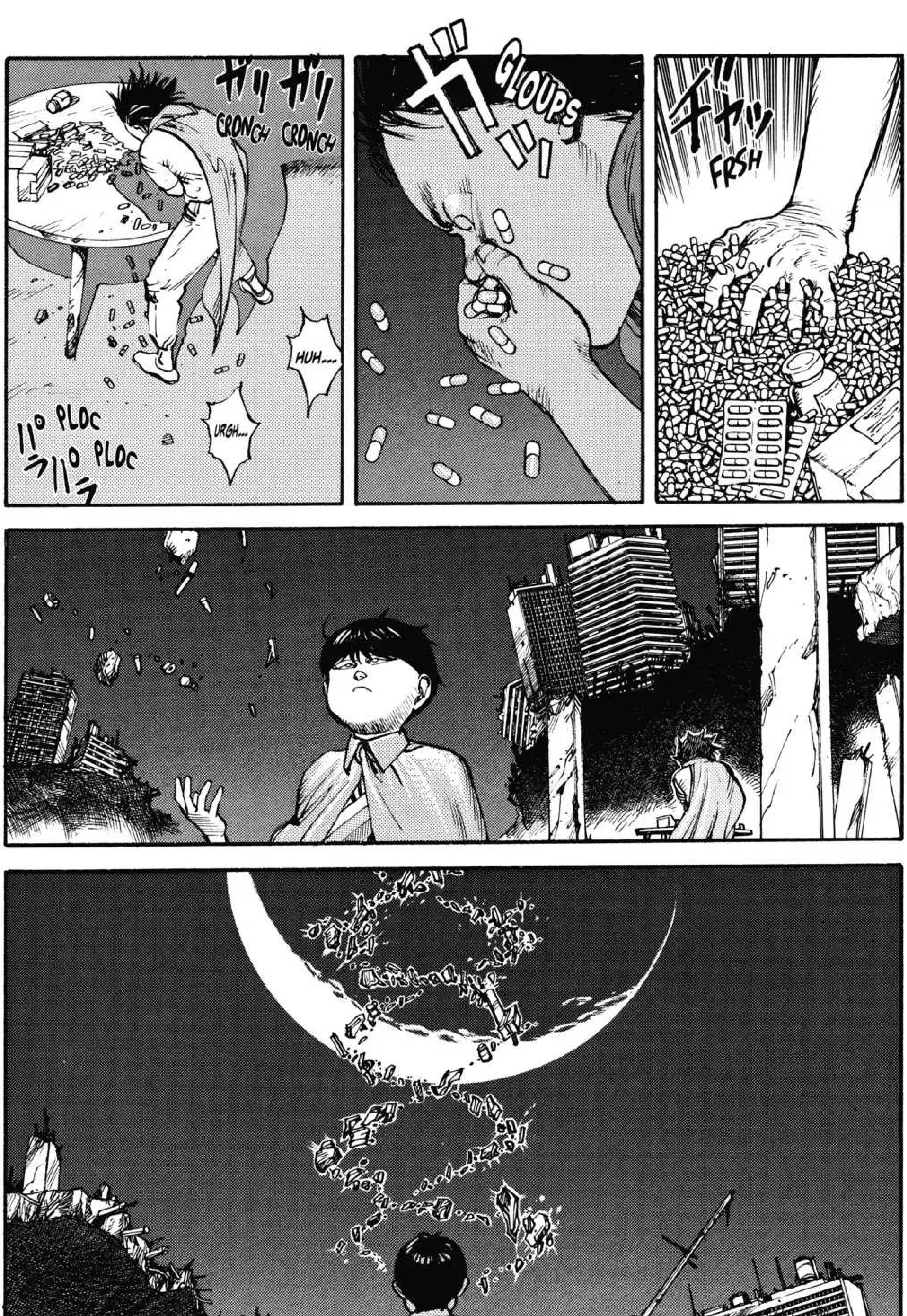
CRONCH CRONCH
HUH...
URGH...
PLOC
PLOC
GLOUPS
FRSH

TAC
FLASH
ILS SE SONT ENDORMIS...
TU PENSES POUVOIR TENIR COMBIEN DE TEMPS AVEC CES DOSES ?
SHLOF
PLOF
JE NE SAIS PAS, ENVIRON DEUX JOURS...

ET SINON, TU EN AS APPRIS UN PEU PLUS SUR LE NUMÉRO 19 ?
NON... ELLE M'A SEULEMENT DIT D'ALLER LUI DEMANDER DE L'AIDE...
JE VEUX BIEN, MOI, MAIS TU SAIS TOUT COMME MOI QUE NÉO-TOKYO NE RESSEMBLE PLUS À RIEN... COMMENT ON VA FAIRE, HEIN ?
ON NE SAIT MÊME PAS S'IL EST ENCORE EN VIE...
T'INQUIÈTE, JE SAIS OÙ LE TROUVER...
OUI, JE SAIS... ON EN APPRENDRA PLUS EN SE RENDANT SUR LES LIEUX...
QUOI, T'ES SÉRIEUSE ?! MAIS C'EST LÀ QUE CELLE QU'ON APPELLE DAME MIYAKO A INSTALLÉ SON QG...
LE TEMPS PRESSE, DÉPÊCHONS-NOUS !

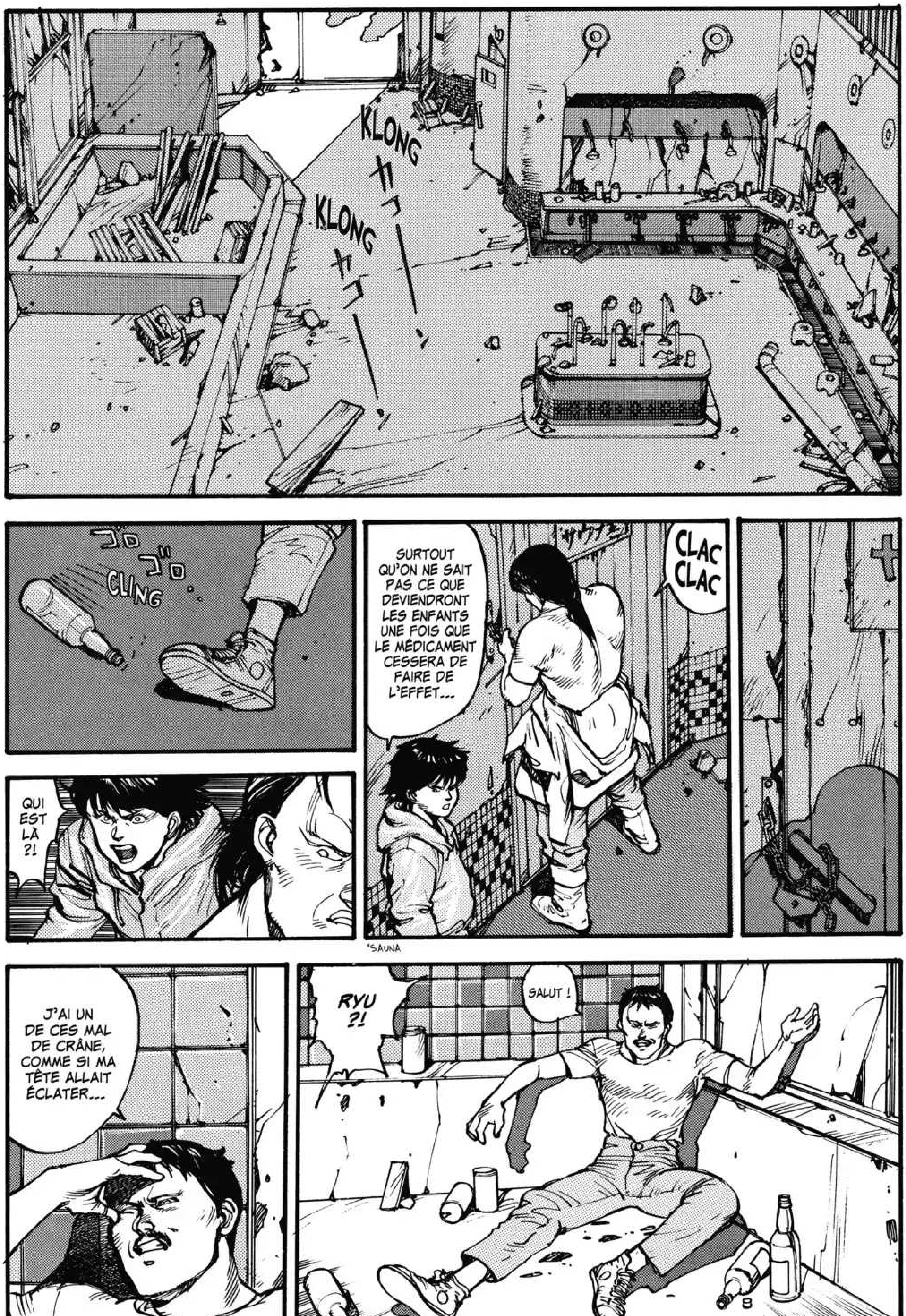
KLONG
KLONG
ゴロゴロ
CLING
QUI EST LÀ ?!
SURTOUT QU'ON NE SAIT PAS CE QUE DEVIENDRONT LES ENFANTS UNE FOIS QUE LE MÉDICAMENT CESSERA DE FAIRE DE L'EFFET...
CLAC CLAC
*SAUNA
J'AI UN DE CES MAL DE CRÂNE, COMME SI MA TÊTE ALLAIT ÉCLATER...
RYU ?!
SALUT !

NOS CAMAQUOI ?
TU ÉTAIS PARTI À LEUR RECHERCHE, NON ? OÙ SONT-ILS ?!
IL EST SOÛL.
TROIS JOURS SANS DONNER DE NOUVELLES ! OÙ ÉTAIS-TU PASSÉ ?! TU AS RETROUVÉ NOS CAMARADES ?
SUR CE...
ギィ
KRIII
MOI JE VAIS PRENDRE CELUICI...
ET TOI, KEI...
JE VAIS TE DONNER QUELQUE CHOSE D'UN PEU PLUS LÉGER.

TIENS, KEI, JE T'AI CHOI...
?
RYU...

KEI...
AH !
GRAB
AH...
...
VA DONC TE PASSER DE L'EAU SUR LA TÊTE, ÇA T'AIDERA À RECOUVRER TES ESPRITS !
RYU !
...
TAC
TAC
TAC
MES CA... MA... RADES...
C'EST BIEN TOI QUI AS DIT QUE NOUS N'AVIONS PAS DE TEMPS À PERDRE, NON ?!
CHOKO !!

SI C'EST LA SEULE CHOSE QUE RYU PEUT M'OFFRIR EN CE MOMENT... ALORS JE L'ACCEPTE AVEC PLAISIR...
ÇA FAIT LONGTEMPS QUE J'ATTENDAIS...
MAIS J'AI AIMÉ ÇA... MOI !
PEUH...
NE TE MÉPRENDS PAS SUR SES INTENTIONS, KEI ! L'HOMME QUI VIENT DE T'EMBRASSER...
SPAF
N'EST QU'UN VIEIL IVROGNE !
MES... CAMARADES... ILS SONT TOUS...
MORTS...

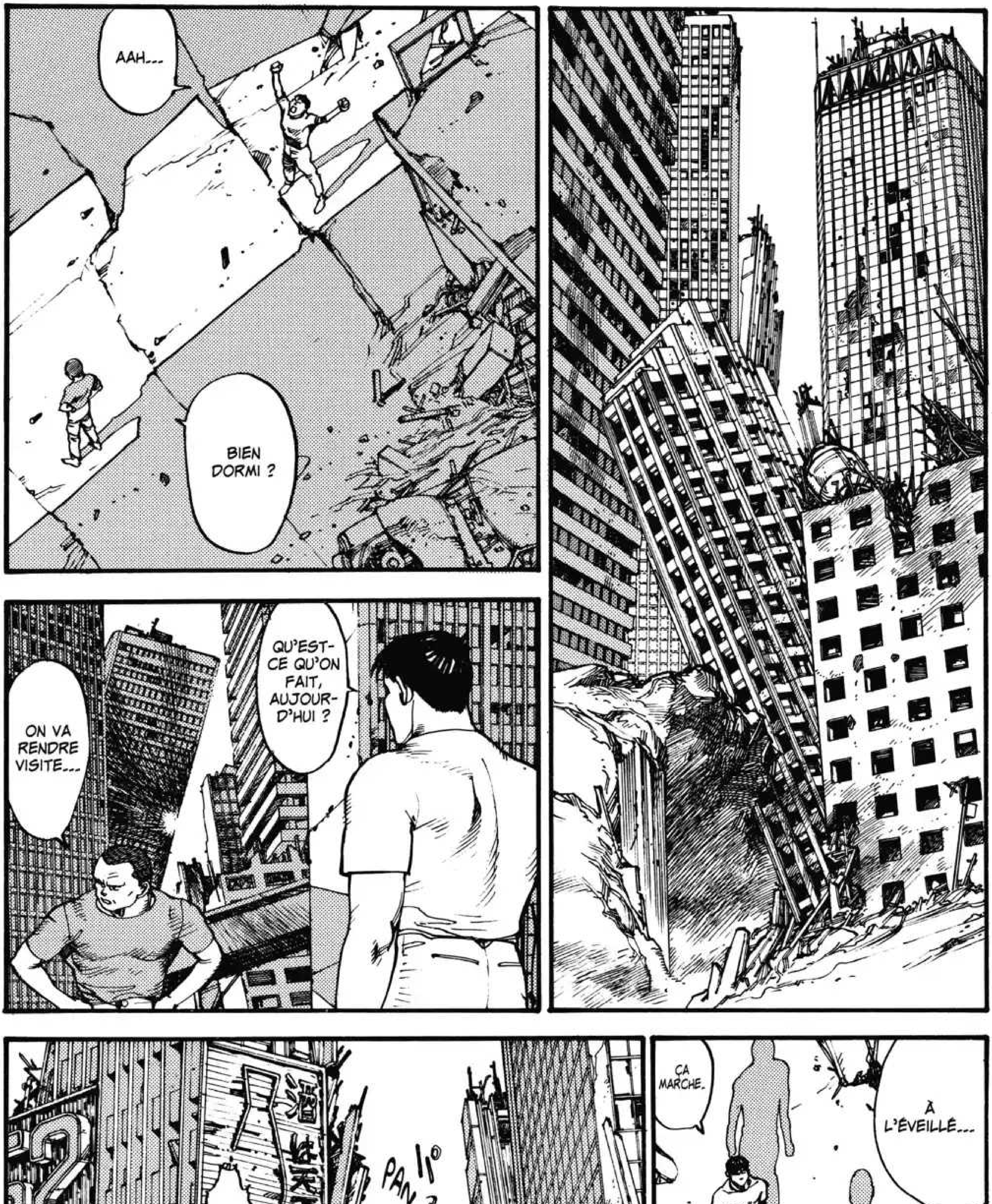
AAH...
BIEN DORMI ?
QU'EST-CE QU'ON FAIT, AUJOURD'HUI ?
ON VA RENDRE VISITE...
PAN
AH !
UN COUP DE FEU !!
SOLD OUT
À L'ÉVEILLÉ...
ÇA MARCHE.

HAN...
HAN...
HAN...
ダダダ
TA TA TAP
ドッ
ZBOM
OUCH !
YAAH !!
ザザ
FRIISH
HAN...

*GRAND EMPIRE DE TOKYO

PARFAIT, VOUS AVEZ FAIT DU BON TRAVAIL. VOUS POUVEZ TOUT DE SUITE PRENDRE LES DISPOSITIONS POUR LA MISE À MORT.
...
ALORS, VOUS AVEZ RÉUSSI À L'ATTRAPER VIVANT ?
VITE, GROUILLEZ-VOUS !
ÇA VA COMMENCER !
HUH...
PACK O CO
BONJOUR À TOUTES ET TOUS !

CET HOMME EST UN ESPION À LA SOLDE DE L'ÉTRANGER !
CERTES, NOTRE NATION EST ENCORE BIEN JEUNE !
CERTES, NOUS MANQUONS ENCORE D'EXPÉRIENCE DANS DE NOMBREUX DOMAINES !!
MAIS PUISQUE CE PAYS EST LE NÔTRE, C'EST À NOUS ET À NOUS SEULS QU'IL REVIENT DE L'ÉLEVER !
NOUS REFUSONS CATÉGORIQUEMENT TOUTE FORME D'INGÉRENCE ÉMANANT DE L'EXTÉRIEUR !
QU'IL S'AGISSE DES ÉTATS-UNIS, DE L'URSS...
OU BIEN MÊME DU JAPON !
GNUU...
DOUCEMENT !
ARRÊTEZ DE POUSSER !
CE PAYS NOUS APPARTIENT !

MAIS COMMENT OSENT-ILS NOUS MÉPRISER !
ON LES ENTEND SOUVENT NOUS DIRE ÇA, NON ?!
“ÇA NE MÈNERA JAMAIS À RIEN, VOUS N’ÊTES QU’UNE BANDE DE GAMINS !”
NOUS ALLONS LEUR MONTRER CE DONT NOUS SOMMES CAPABLES !!
C’EST POURQUOI...
ILS IGNORENT TOUT DE L’ÉTENDUE DE NOTRE FORCE.
GUUUH... RAAAH... ROOOOH...
BIEN, IL SEMBLERAIT QUE NOTRE AMI SOIT PRÊT.
HIII IIII !

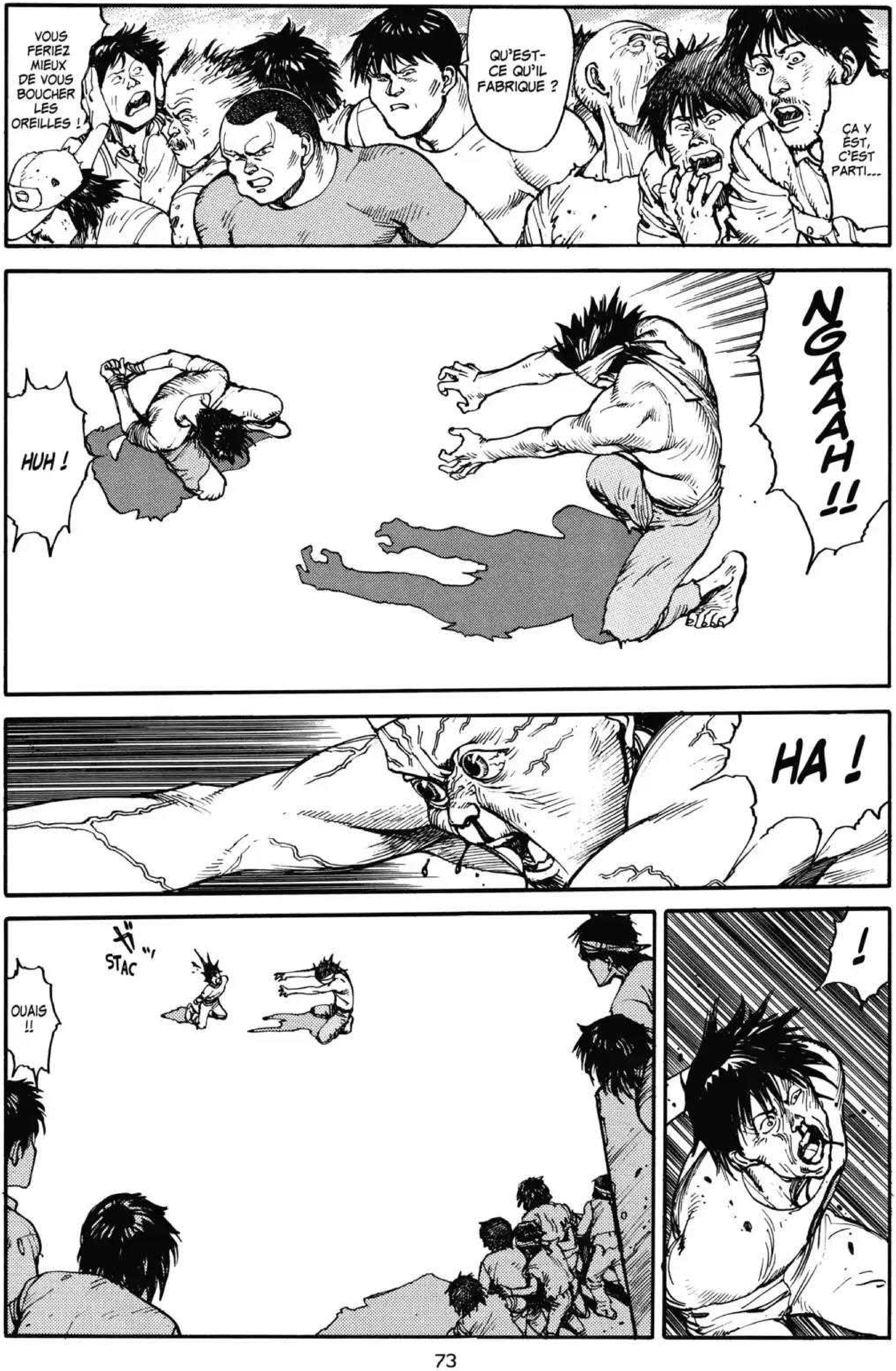
ÇA Y EST, C'EST PARTI...
QU'EST-CE QU'IL FABRIQUE ?
VOUS FERIEZ MIEUX DE VOUS BOUCHER LES OREILLES !
NGAAAAH !!
HUH !
HA !
!
STAC
OUAIS !!

ET VOILÀ LE TRAVAIL !!
QUOI ? J'AI PAS BIEN VU, MOI...
IL EST MORT ?!
HAN
HAN
HAN
QUE LE GRAND ÉVEILLÉ VOUS PROTÈGE !!
HAN
PLOM
PLOM
PLOM
C'EST DONC ÇA... LE PRODIGIEUX POUVOIR DONT ON NOUS A PARLÉ...
VIVE LE GRAND EMPIRE DE TOKYO !!
HOURRA !!
YAHOU !!
HOURRA !!
HOURRA !!

*VIVE LE GRAND EMPIRE DE TOKYO

KOF
KOF
OUAH
OUAH
RASSEMBLEZ-VOUS POUR LA DISTRIBUTION !
CE NUMÉRO 19, LÀ, ON NE SAIT MÊME PAS SI C'EST UN HOMME OU UNE FEMME. ON NE LE TROUVERA JAMAIS DANS CETTE FOULE...
IL NE SE TROUVE PAS PARMI CES MALADES...
QUOI ? COMMENT ÇA ?!
TU M'AS POURTANT DIT QU'IL ÉTAIT LÀ.
OUI, J'EN SUIS CERTAINE, MAIS CE N'EST PAS L'UN D'ENTRE EUX... ENFIN, C'EST CE QU'IL ME SEMBLE...

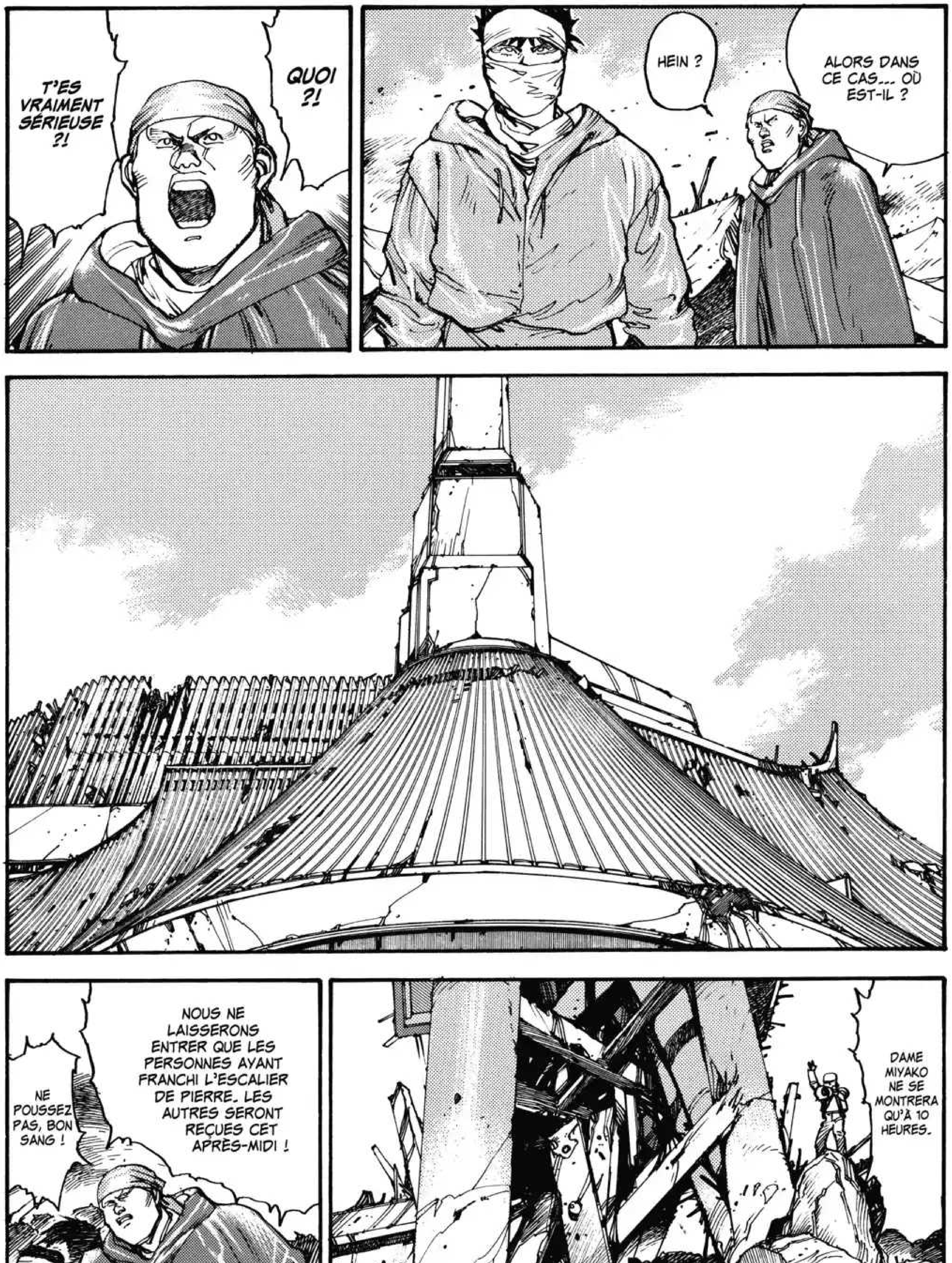
T'ES VRAIMENT SÉRIEUSE ?!
QUOI ?!
HEIN ?
ALORS DANS CE CAS... OÙ EST-IL ?
NE POUSSEZ PAS, BON SANG !
NOUS NE LAISSERONS ENTRER QUE LES PERSONNES AYANT FRANCHI L'ESCALIER DE PIERRE. LES AUTRES SERONT REÇUES CET APRÈS-MIDI !
DAME MIYAKO NE SE MONTRERA QU'À 10 HEURES.

LES MALADES, FAITES LA QUEUE PAR ICI !
APRÈS LA PRIÈRE, UNE DISTRIBUTION DE MÉDICAMENTS ET DE NOURRITURE AURA LIEU. TOUTEFOIS, LA QUANTITÉ ÉTANT LIMITÉE...
ENCORE UN PEU DE PATIENCE.
VEUILLEZ ARRÊTER DE POUSSER, S'IL VOUS PLAÎT !
PAR LÀ...
ON DIRAIT QU'IL N'Y A PLUS DE GARDES...
MAIS MON INSTINCT PARLE À MA PLACE...
KEI ! TU...
JE N'EN SAIS PAS PLUS QUE TOI...

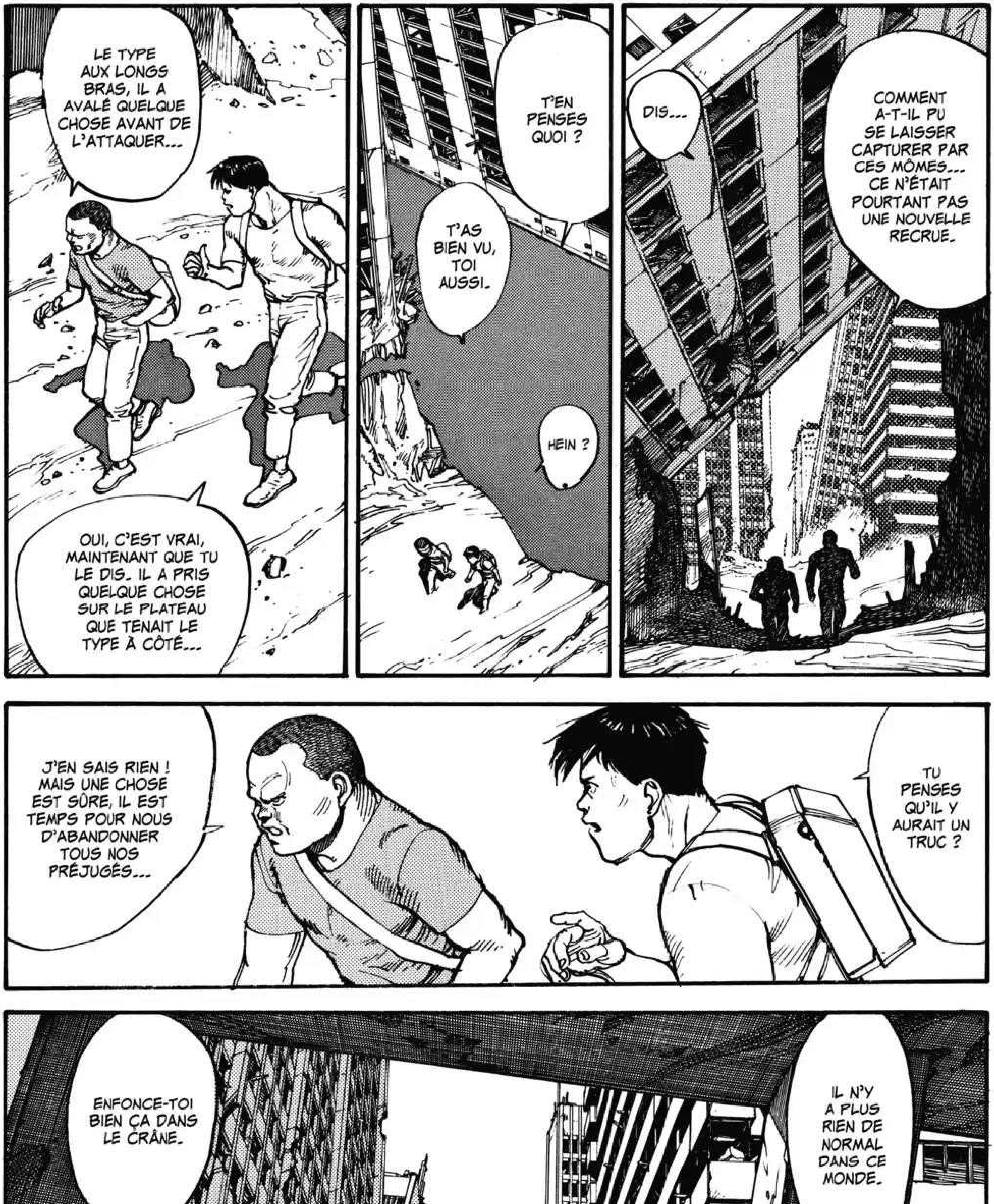
LE TYPE AUX LONGS BRAS, IL A AVALÉ QUELQUE CHOSE AVANT DE L'ATTAQUER...
OUI, C'EST VRAI, MAINTENANT QUE TU LE DIS. IL A PRIS QUELQUE CHOSE SUR LE PLATEAU QUE TENAIT LE TYPE À CÔTÉ...
T'EN PENSES QUOI ?
T'AS BIEN VU, TOI AUSSI.
HEIN ?
DIS...
COMMENT A-T-IL PU SE LAISSER CAPTURER PAR CES MÔMES... CE N'ÉTAIT POURTANT PAS UNE NOUVELLE RECRUE.
TU PENSES QU'IL Y AURAIT UN TRUC ?
J'EN SAIS RIEN ! MAIS UNE CHOSE EST SÛRE, IL EST TEMPS POUR NOUS D'ABANDONNER TOUS NOS PRÉJUGÉS...
ENFONCE-TOI BIEN ÇA DANS LE CRÂNE.
IL N'Y A PLUS RIEN DE NORMAL DANS CE MONDE.

?
!
L'HOMME QUI PORTE LA MACHINE SUR SON DOS...
EST ARRIVÉ...
SOYEZ PRUDENTS, CAR CE DERNIER...
SEMBLE PLUS REDOUTABLE QUE L'AUTRE.
T'ES QUI, TOI ?!
ARRÊTE ! NE RENTRE PAS DANS SON JEU !
OOH... JE VOIS UNE HAINE PROFON-DE...
FAITES VITE, ILS SONT ICI !
AH, ILS TENTENT DE S'ENFUIR PAR UN CHEMIN DÉTOURNÉ...

CES HOMMES NE VOIENT PAS PLUS LOIN QUE LE BOUT DE LEUR NEZ...
ILS SERONT BIENTÔT À VOTRE PORTÉE...
QU'EST-CE QUE C'ÉTAIT ?
AUCUNE IDÉE !
QUAND IL Y EN A UN, IL Y EN A TRENTE...
EXACTEMENT COMME MA CHÈRE MÈRE ME L'A APPRIS...
ON N'A PAS LE CHOIX, ON FONCE !
D'ACCORD !!

ガシャッ
SKLING
!
À TOI DE JOUER !
ヴン
VOUF
ÉVIDEMMENT, UNE MISE À MORT PUBLIQUE SERAIT PRÉFÉRABLE, MAIS... N'HÉSITE PAS À PRENDRE LES MESURES NÉCESSAIRES SI JAMAIS ILS TE DONNENT DU FIL À RETORDRE...
APPROCHE !
CRISH

ROOO OOOO!
AAAHIIII!!
GUH!
GRAB
SBIM
POF
!

HUMF...
FWOSH
NON, MAIS REGARDE-TOI ! ALLEZ, DEBOUT !
HUH...
!
ROOOH...
ARGH...
SBIM!!
JE M'EN OCCUPE !!
WOOOH!!
TAC
FROOOSH

EURGH...
GRAB
SPAF
AAH...
RAAAH...
HAN
OH NON !

BON SANG, LES EFFETS DE LA CAPSULE S'ESTOMPENT !
DOM
PLOM
?!
RAAH !!
AH !
URGH...
SHKLING

ドガッ
SBAF
バキッ
CRASH
AAAH !!
ET...
バギャッ
SBRAF
ÇA !
ガシャッ
SHKLING
ドシャッ
SPLAM
HÉ, TU M'EN-TENDS ?!
MERDE !!

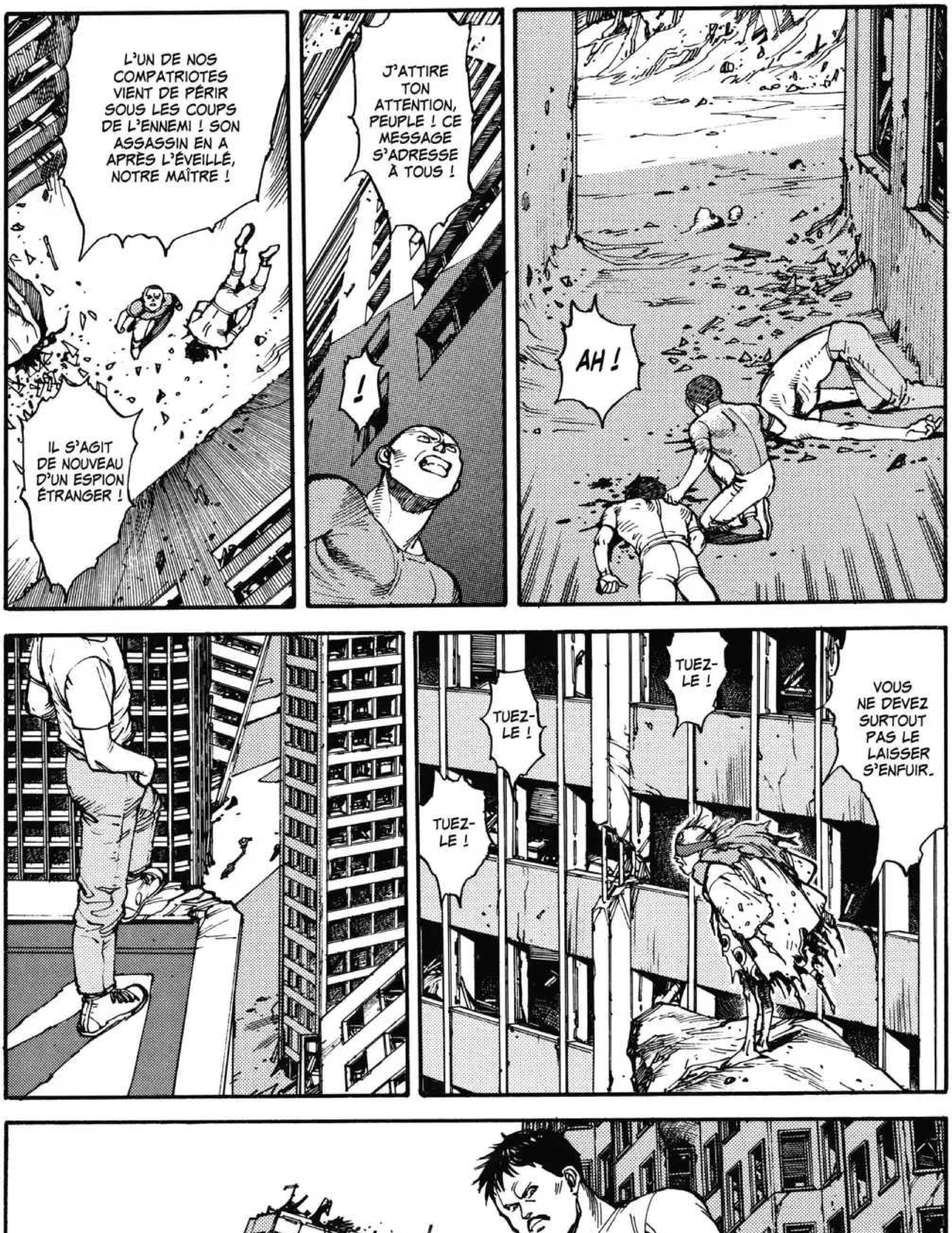
L'UN DE NOS COMPATRIOTES VIENT DE PÉRIR SOUS LES COUPS DE L'ENNEMI ! SON ASSASSIN EN A APRÈS L'ÉVEILLÉ, NOTRE MAÎTRE !
IL S'AGIT DE NOUVEAU D'UN ESPION ÉTRANGER !
J'ATTIRE TON ATTENTION, PEUPLE ! CE MESSAGE S'ADRESSE À TOUS !
!
AH !
TUEZ-LE !
TUEZ-LE !
TUEZ-LE !
VOUS NE DEVEZ SURTOUT PAS LE LAISSER S'ENFUIR.

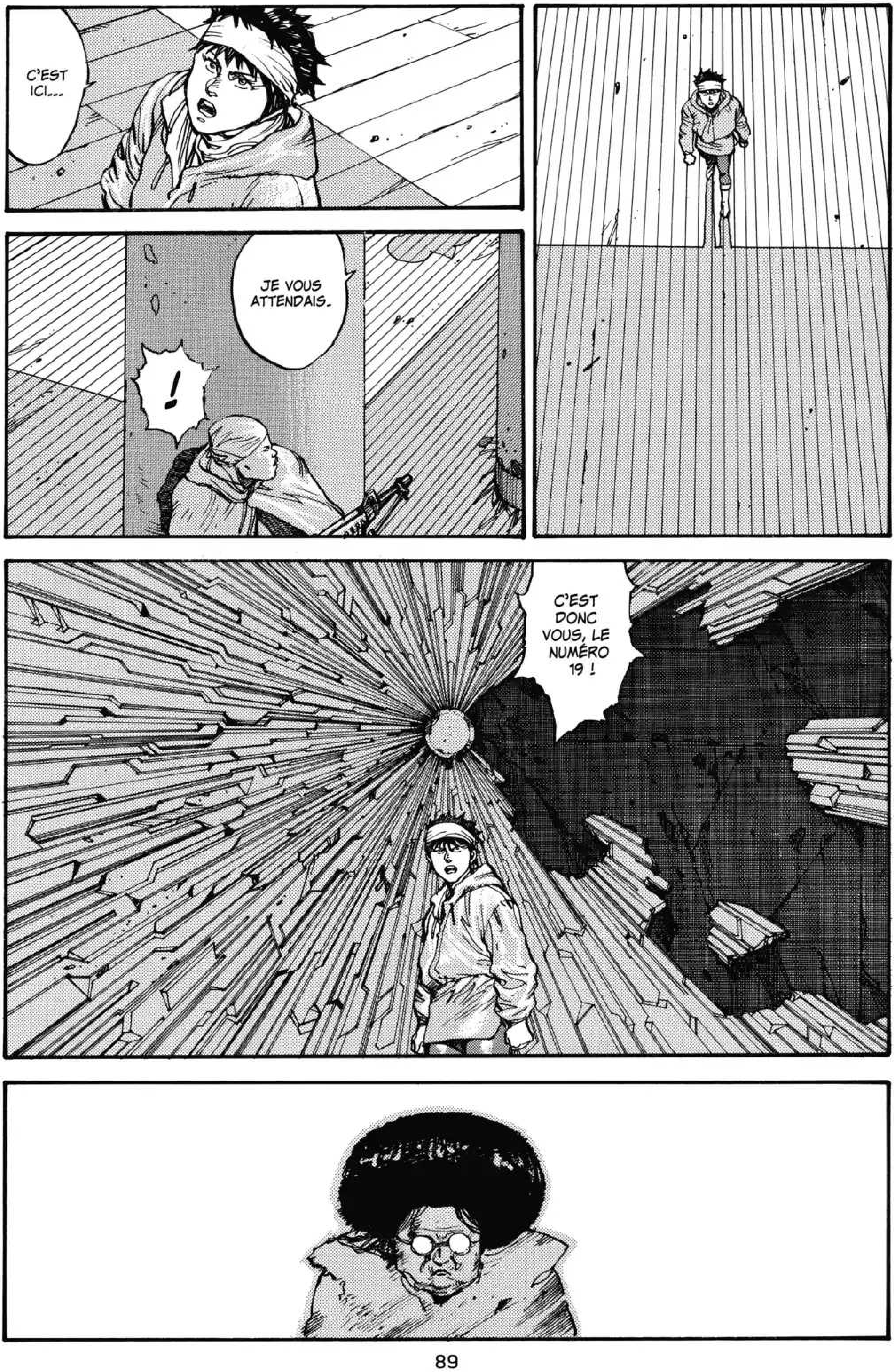
C'EST ICI...
JE VOUS ATTENDAIS.
!
C'EST DONC VOUS, LE NUMÉRO 19 !

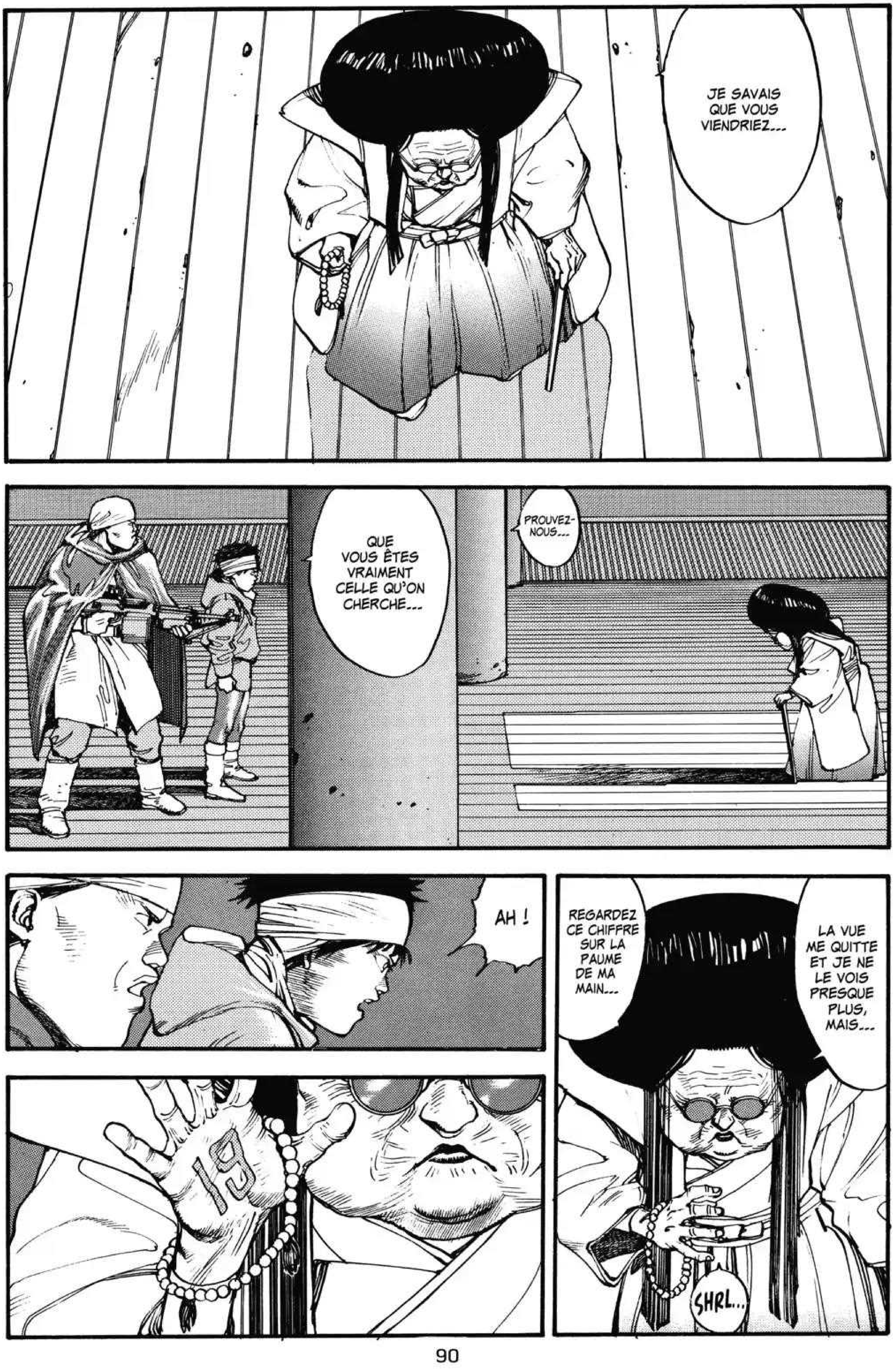
JE SAVAIS QUE VOUS VIENDRIEZ...
PROUVEZ-NOUS...
QUE VOUS ÊTES VRAIMENT CELLE QU'ON CHERCHE...
LA VUE ME QUITTE ET JE NE LE VOIS PRESQUE PLUS, MAIS...
REGARDEZ CE CHIFFRE SUR LA PAUME DE MA MAIN...
SHRL...
AH !
19

QUOI ? VOUS Y ÉTIEZ, VOUS AUSSI ?!
JE ME SOUVIENS PARFAITEMENT DE CET ENDROIT DONT TU PARLES...
MOI QUI PENSAIS QUE TOUS LES PORTEURS D'UN NUMÉRO ÉTAIENT ENFERMÉS DANS LE LABO...
INCROY-ABLE !
TRENTE ANS ?
IL SE PEUT QUE LES LIEUX AIENT BEAUCOUP CHANGÉ DEPUIS...
OUI, MAIS CELA REMONTE À PLUS DE TRENTE ANS, DÉJÀ...
SHRL...
VOUS CONNAISSEZ LES NUMÉROS 25 ET 27 ?
LES DEUX AUTRES ?
TENEZ, PRENEZ CE SACHET.
SON CONTENU DEVRAIT VOUS PERMETTRE D'APAISER LA DOULEUR DES DEUX AUTRES.

JE ME SOUVIENS VAGUEMENT QU'ON LES AVAIT INSTALLÉS DANS UN GENRE DE BOCAL...
OUI, JE LEUR AI PARLÉ DEUX OU TROIS FOIS PAR LE PASSÉ...
POURQUOI EST-CE QUE VOUS...
MAIS... POURQUOI ?!
N'HÉSITEZ PAS À REVENIR ME VOIR AVEC EUX QUAND LES CHOSES SE SERONT CALMÉES.
VOUS VOULEZ SANS DOUTE PARLER DE... DE CETTE PIÈCE EN FORME DE SERRE...
...
APPORTEZ-LEUR IMMÉDIATEMENT CES MÉDICAMENTS, CHAQUE SECONDE COMPTE !
NOUS POURSUIVRONS CETTE DISCUSSION PLUS TARD.

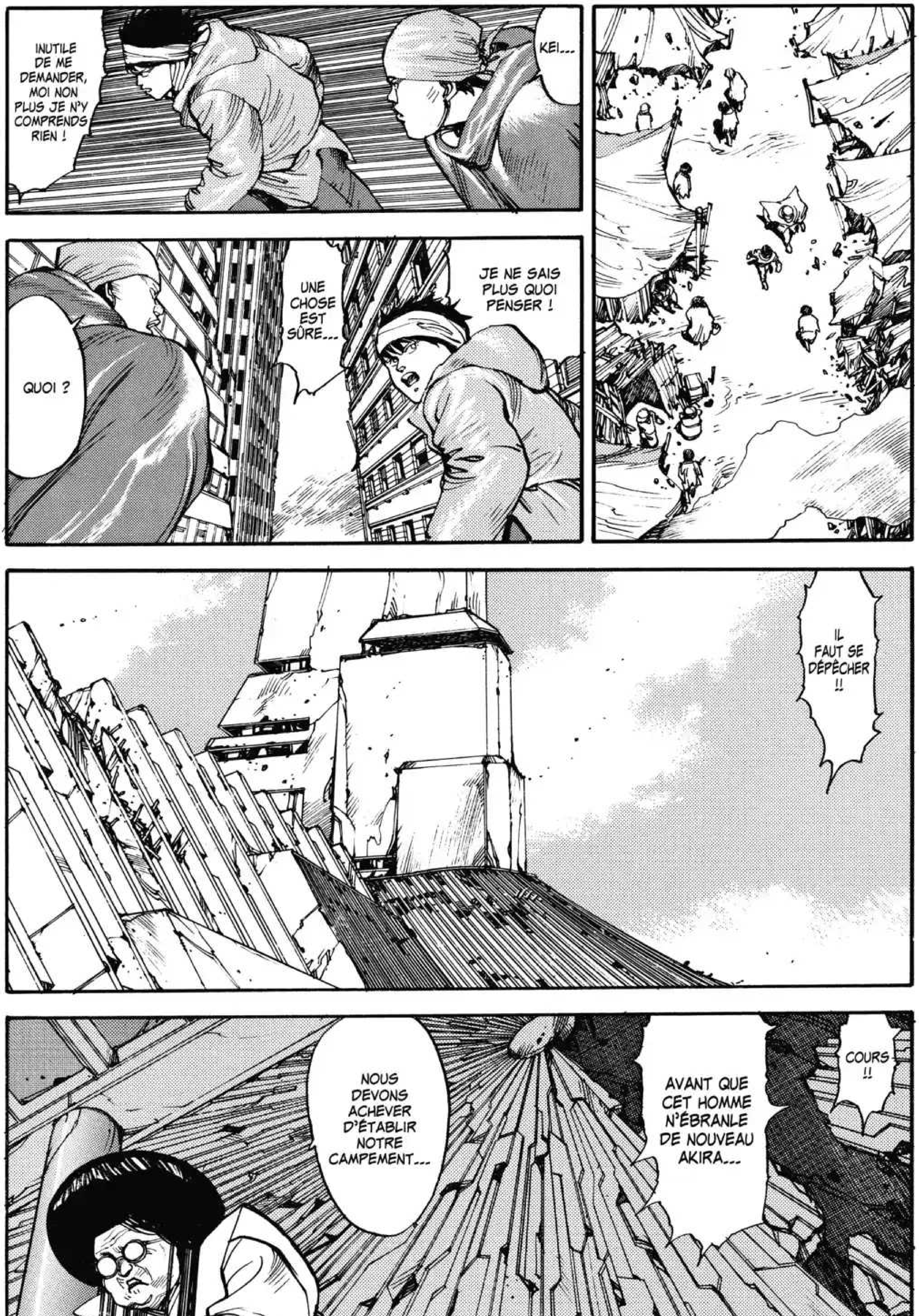
INUTILE DE ME DEMANDER, MOI NON PLUS JE N'Y COMPRENDS RIEN !
KEI...
QUOI ?
UNE CHOSE EST SÛRE...
JE NE SAIS PLUS QUOI PENSER !
IL FAUT SE DÉPÊCHER !!
NOUS DEVONS ACHEVER D'ÉTABLIR NOTRE CAMPEMENT...
AVANT QUE CET HOMME N'ÉBRANLE DE NOUVEAU AKIRA...
COURS !!

TSHIIII
QUI VA LÀ ?!
ATTENDS, NE TIRE PAS !
JE VEUX JUSTE TE FILER UN COUP DE MAIN.
ÇA T'INTÉRESSE ?
DIS-MOI D'ABORD QUI TU ES.

JE PROMETS DE T'OFFRIR UNE RÉCOMPENSE SI TU PARVIENS À ME SORTIR DE LÀ.
QUOI, ALORS, TU VEUX DE L'ARGENT ?
NE ME METS PAS DANS LE MÊME SAC QU'EUX, S'IL TE PLAÎT.
KLAT
ガラッ
BON, QU'EST-CE QU'ON FAIT ? ON SE CACHE ICI EN ATTENDANT QUE LA NUIT TOMBE ?
TU N'AIMERAIS PAS EN SAVOIR PLUS... À PROPOS D'AKIRA ?
ゴオン
GROM
FAIRE COMME ÇA.
MAIS ON PEUT AUSSI...
POURQUOI PAS, OUI...
UN PASSAGE SOUTERRAIN ?!
ゴゴ
GWOOO
?

OOH, À L'INSTANT MÊME...
UN INCONNU VIENT DE L'EMMENER...
JE L'AI PERDU DE VUE.
TU VEUX DIRE QU'IL A ENCORE DES COMPLICES DANS LE COIN ?
DIFFICILE À DIRE... CEPENDANT, IL M'A SEMBLÉ LE SENTIR SUR LA DÉFENSIVE L'ESPACE D'UN INSTANT...
COMME S'IL N'ACCORDAIT PAS UNE TOTALE CONFIANCE À CE PERSONNAGE.
PLISH
シャ
PLISH
シャ
CE QUI VOUDRAIT DIRE...
QU'IL Y A ENCORE DES LOUPS SOLITAIRES QUI N'ONT PAS ÉTÉ CONQUIS PAR L'AUTORITÉ NATURELLE DU MAÎTRE...

GLOIRE À L'ÉVEILLÉ !!
HOURRA !!
HOURRA !!
HOURRA !!
HOURRA !!
LONGUE VIE !
VIVE L'ÉVEIL-LÉ !

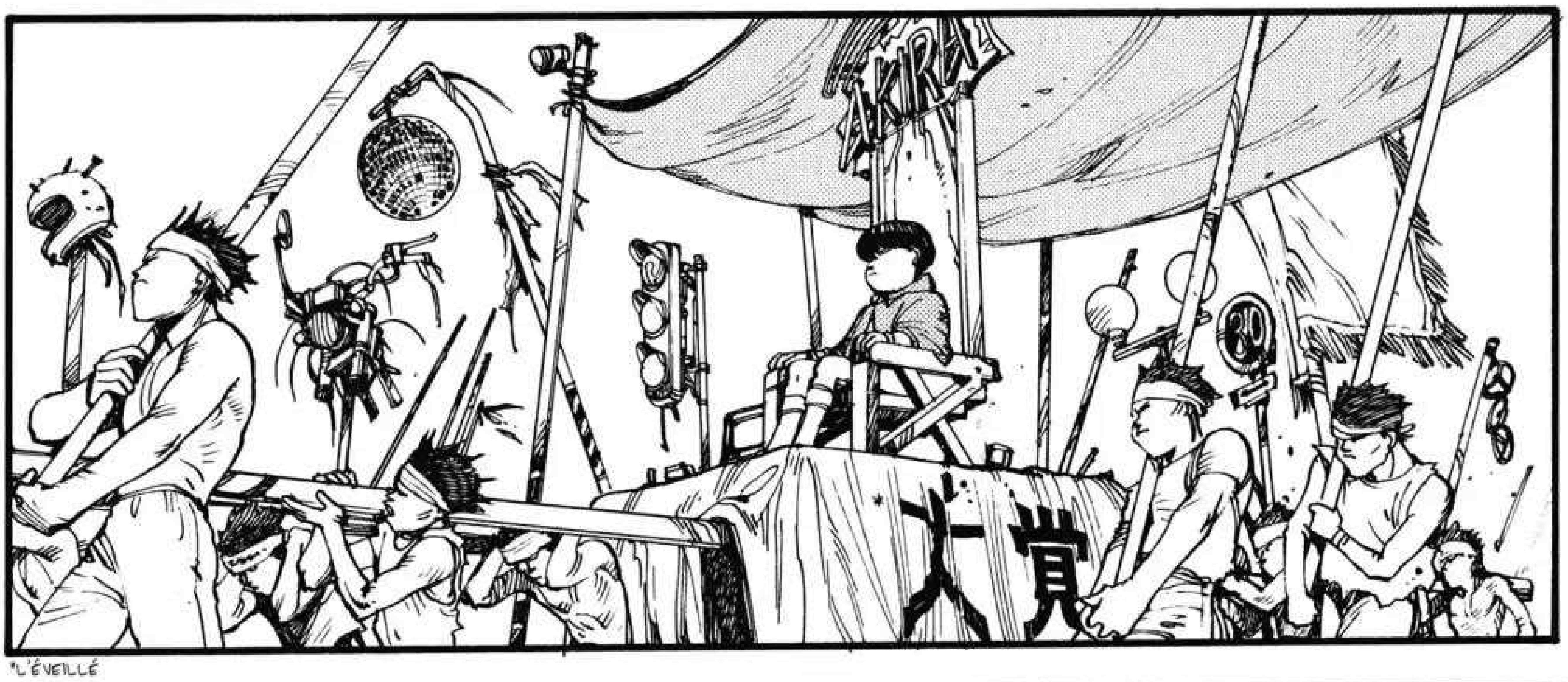
AKIRA
*大覚

*L'éveillé

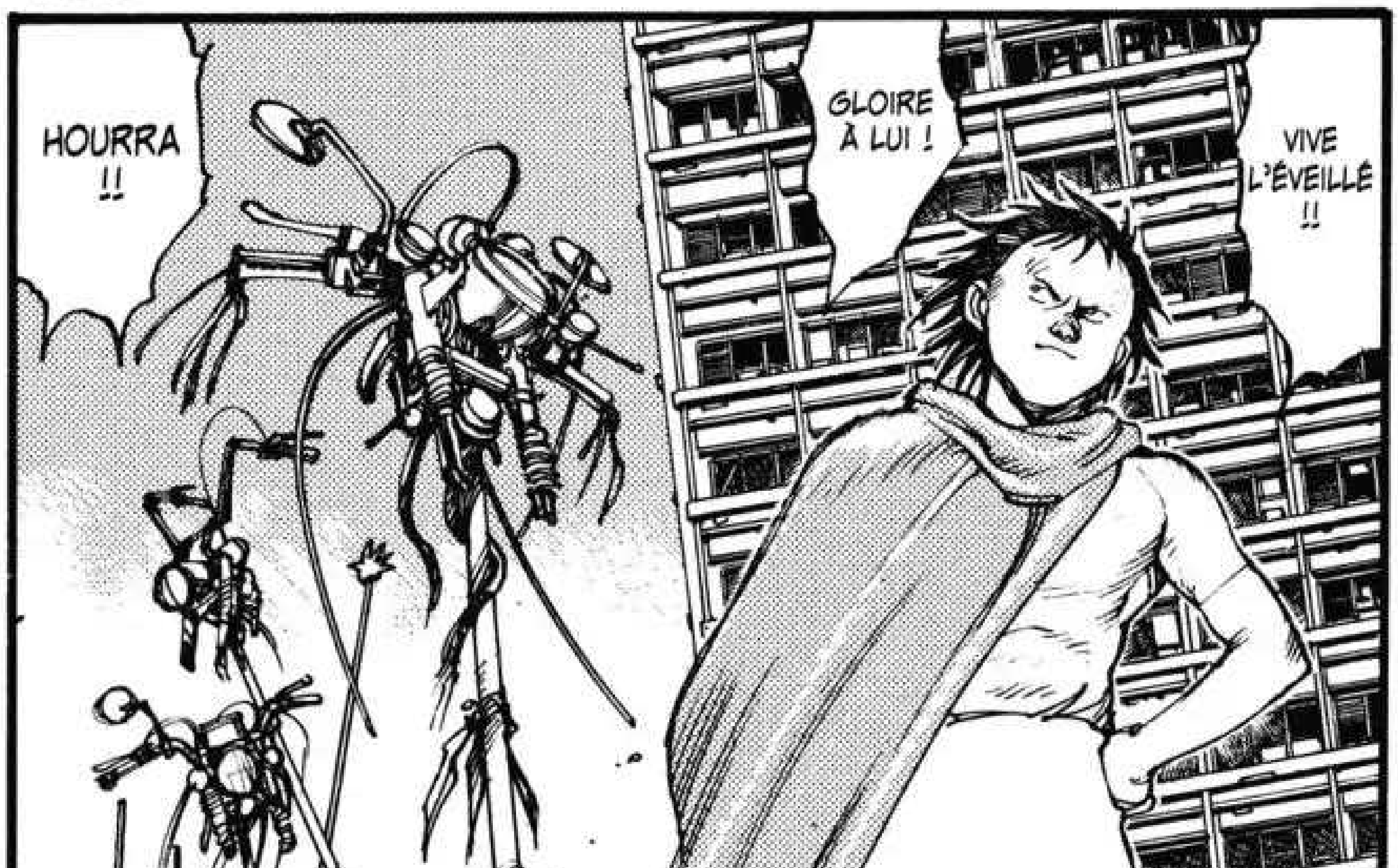
HOURRA !!
GLOIRE À LUI !
VIVE L'ÉVEILLÉ !!

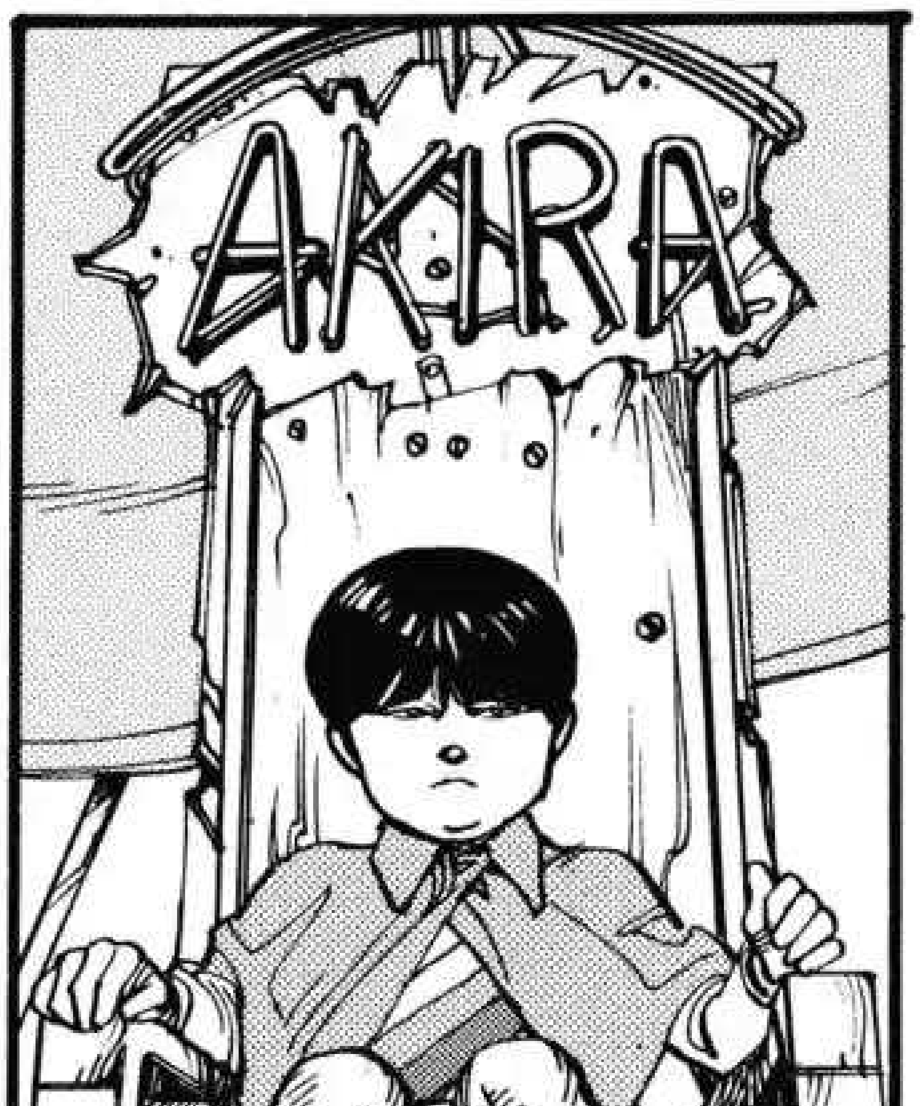
AKIRA

BANDE DE PORCS...
VIVE L'ÉVEILLÉ !!
HOURRA !!
GLOIRE À L'ÉVEILLÉ !!
GRÂCE À LA BIENVEILLANCE DE L'ÉVEILLÉ, UNE DISTRIBUTION DE NOURRITURE VA AVOIR LIEU !
PAR LA GRÂCE DIVINE...
SGAP
HIII !
METTEZ-VOUS EN RANG, IL Y EN AURA POUR TOUT LE MONDE !!
WAAH !!

HÉ, PETITE !
...
WAAH !!
NE POUSSEZ PAS !
CE N'EST PAS POUR MOI... MAIS POUR MON PAPA...
CE QUI NE T'EMPÊCHE PAS DE PROFITER DE NOS REPAS, À CE QUE JE VOIS.
T'ES-TU FAIT NATURALISER AFIN D'INTÉGRER LE GRAND EMPIRE ?
NON...
...
ET JE PEUX SAVOIR POURQUOI TON PÈRE NE SE DÉPLACE PAS LUI-MÊME ?
C'EST PARCE QUE...
SES JAMBES...
IL NE MARCHE PLUS.

IL TE SUFFIRAIT DE PRENDRE LA NATIONALITÉ DE L'EMPIRE POUR QUE MONSIEUR TETSUO GUÉRISSE TON PÈRE, TU SAIS.
MAIS, JE...
INUTILE DE FAIRE LA QUEUE DES HEURES DURANT POUR OBTENIR CETTE BOUFFE IMMONDE.
AH !
カ STOC
カ STOC
JE ME CHARGERAI DE LUI FAIRE PARVENIR DE MEILLEURS PLATS DIRECTEMENT...
AH BON ?!
DÉSORMAIS, EN TANT QUE SUJETTE DE L'EMPIRE, TU TRAVAILLERAS AU SERVICE DE L'ÉVEILLÉ... OU NON, À CELUI DE MONSIEUR TETSUO, PLUTÔT...

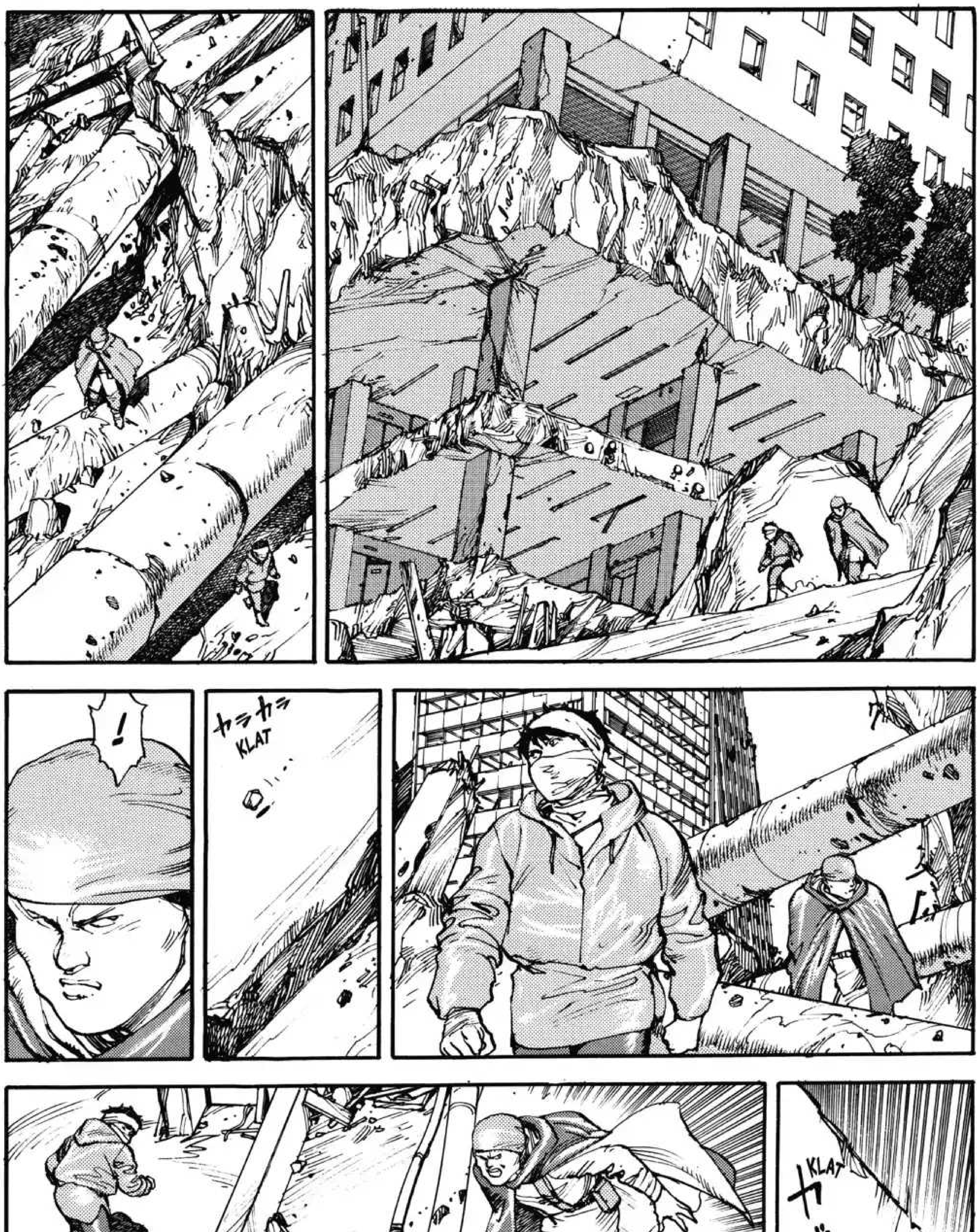
!
カラカラ
KLAT
IL Y A QUELQU'UN !!
KLAT

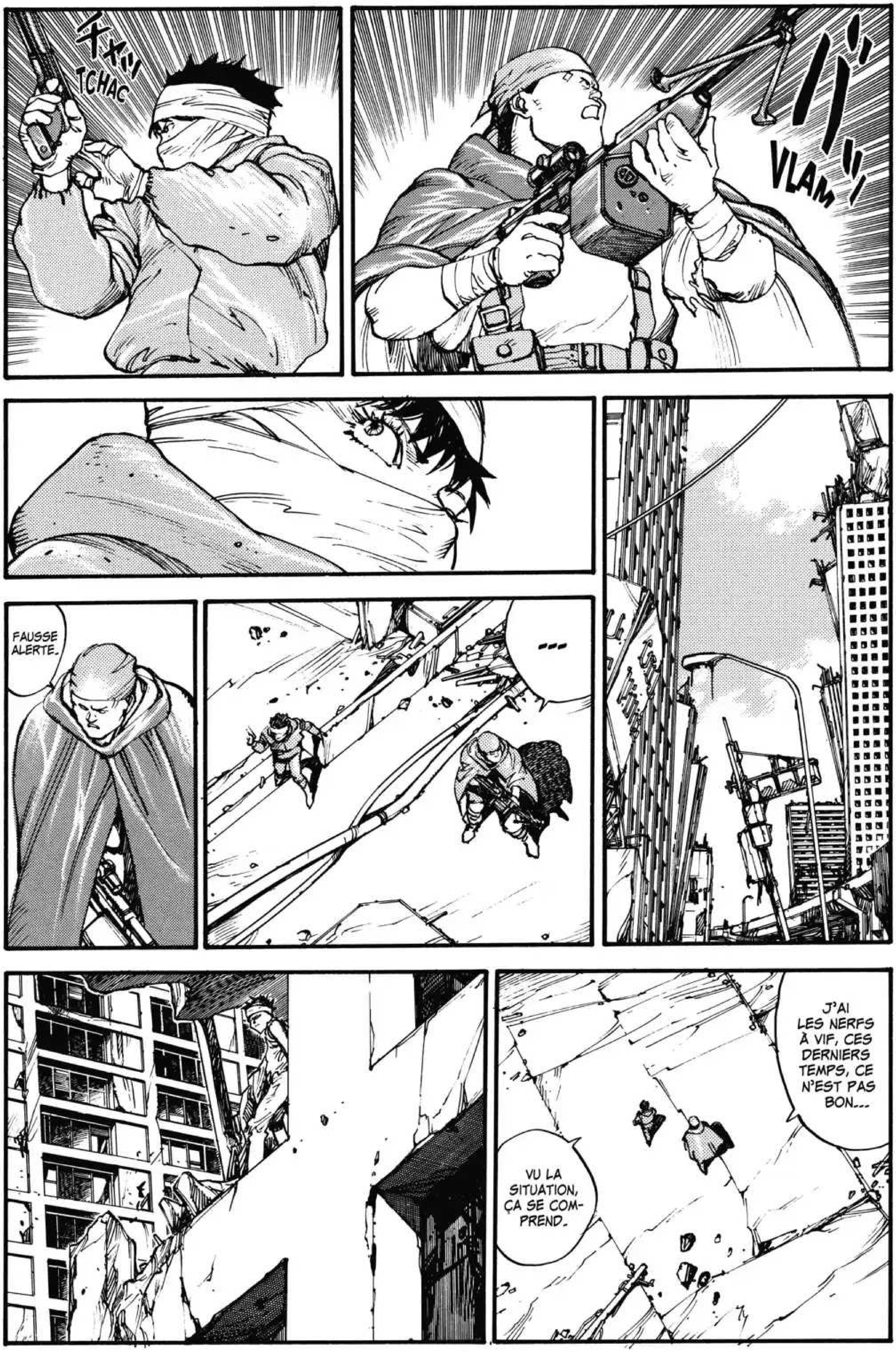
チャッ
TCHAC
バババッ
VLAM
FAUSSE ALERTE...
...
J'AI LES NERFS À VIF, CES DERNIERS TEMPS, CE N'EST PAS BON...
VU LA SITUATION, ÇA SE COMPREND.

VOUS ÊTES DE RETOUR.
MONSIEUR TETSUO...
HEIN ?
PLOC
JE SAIS QUE VOUS EN VOULIEZ AU MOINS CINQ, MAIS... COMME VOUS SOUHAITIEZ QU'ELLES SE RESSEMBLENT, LE CHOIX S'EN EST TROUVÉ LIMITÉ ET...
ALORS, TU LES AS TROUVÉES ?
EUH... C'EST-À-DIRE QUE...

COMBIEN ?
SEULEMENT... TROIS...
OÙ SONT-ELLES ?!
LÀ-BAS, AU FOND.
MAIS, EUH... N'Y ALLEZ PAS TROP FORT, S'IL VOUS PLAÎT... CERTAINES ONT UNE FAMILLE À NOURRIR...
CE...
CE SERAIT PRÉFÉRABLE QU'ELLES S'EN SORTENT EN VIE...
TCHAF !
AH...

TSS
ALORS QUE DE NOS JOURS, MÊME LES THONS SONT DEVENUS PRÉCIEUX...
LUI SE PERMET DE CONSOMMER LES PLUS BELLES...
COMME DES MOUCHOIRS JETABLES...
IL POURRAIT AU MOINS NOUS FILER LES RESTES...
CE SERAIT LA MOINDRE DES CHOSES.
PAS LA PEINE DE VOUS METTRE DANS CET ÉTAT, DÉTENDEZ-VOUS...

FWIT
NE VOUS INQUIÉTEZ PAS, J'AI RÉDUIT LA DOSE POUR QU'ON PUISSE PASSER DU BON TEMPS.
TENEZ, PRENEZ ÇA.
OH !
...
GROUILLEZ-VOUS DE L'AVALER.

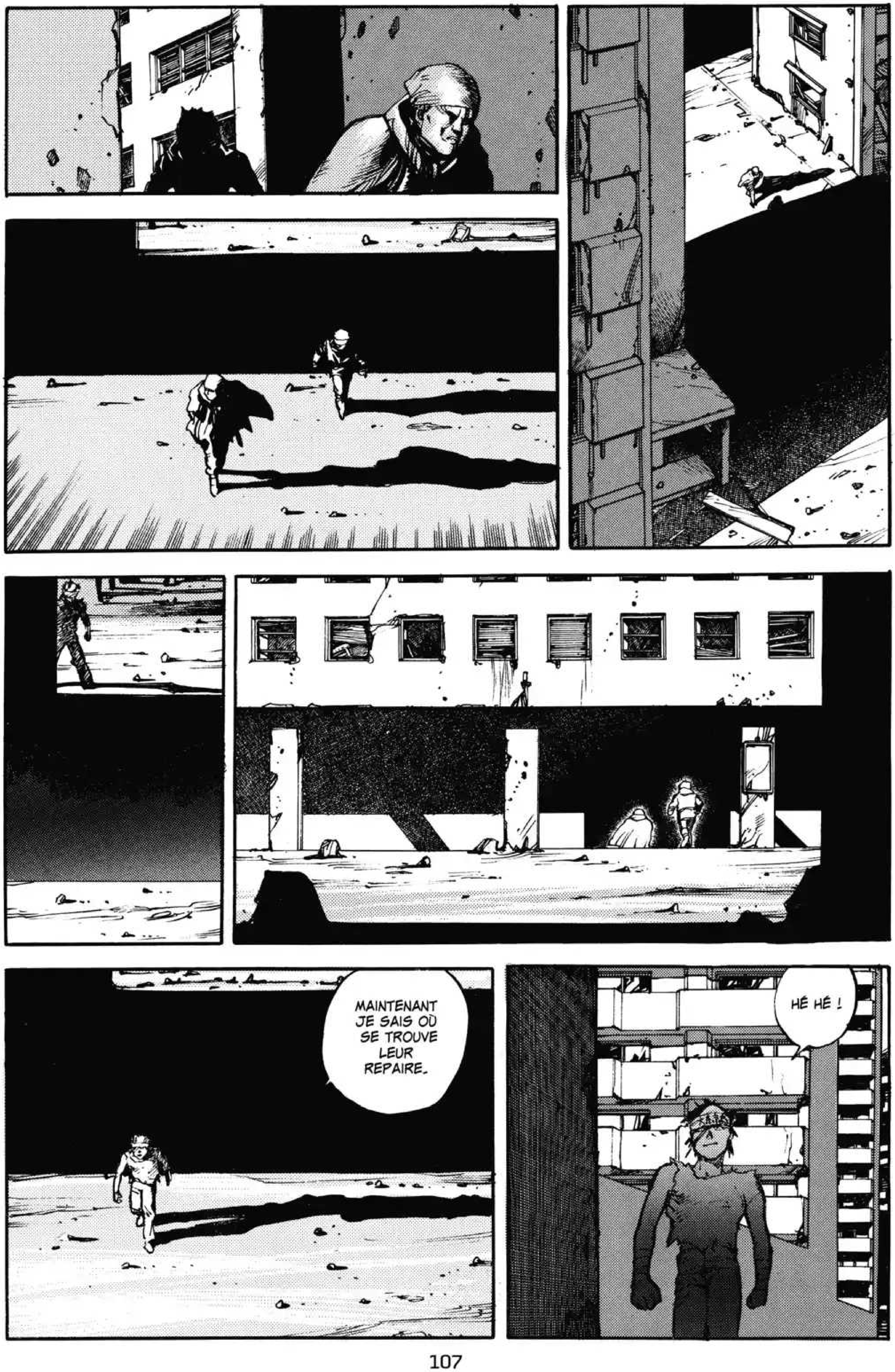
MAINTENANT JE SAIS OÙ SE TROUVE LEUR REPAIRE.
HÉ HÉ !

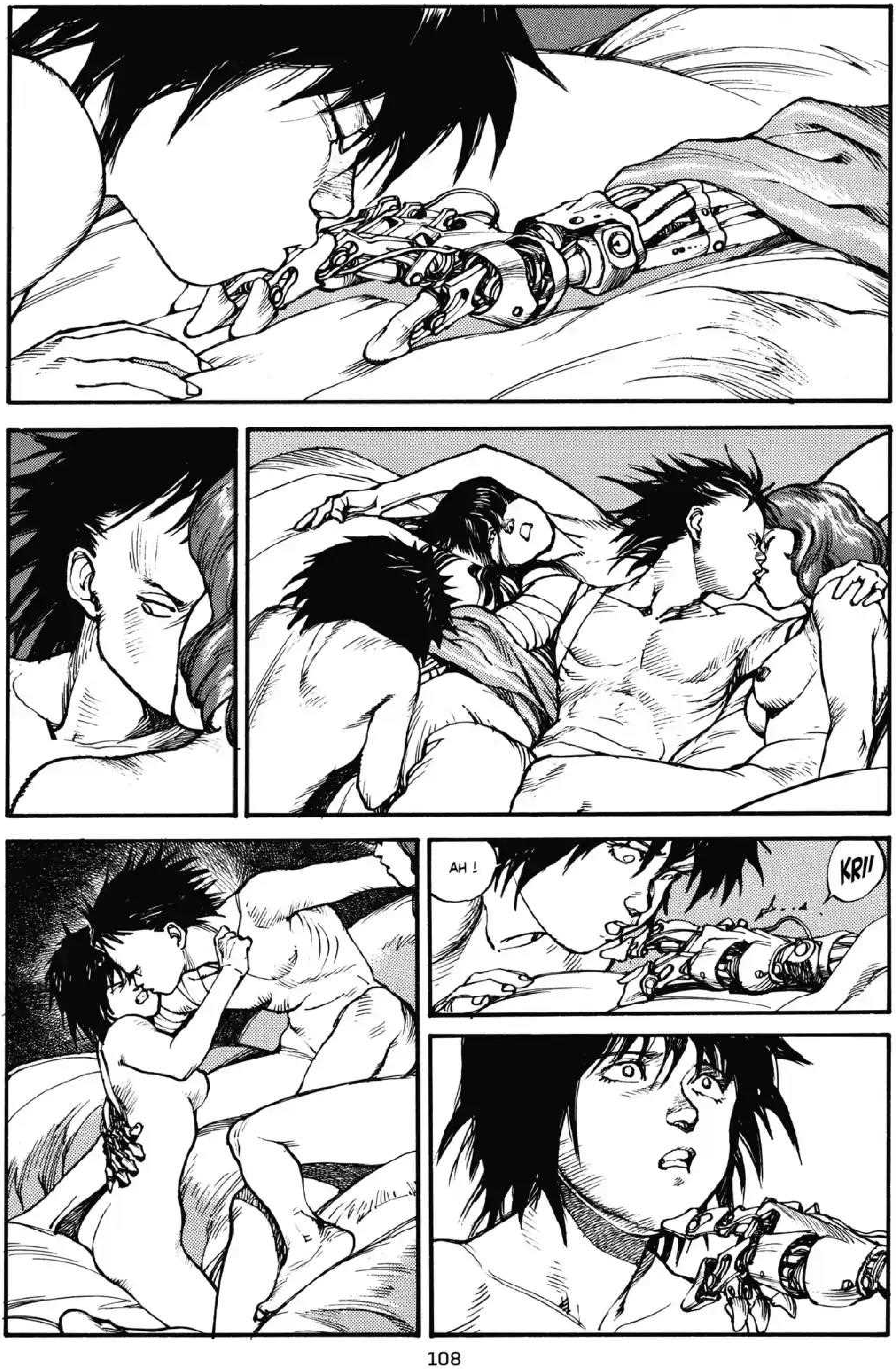
AH !
KRII

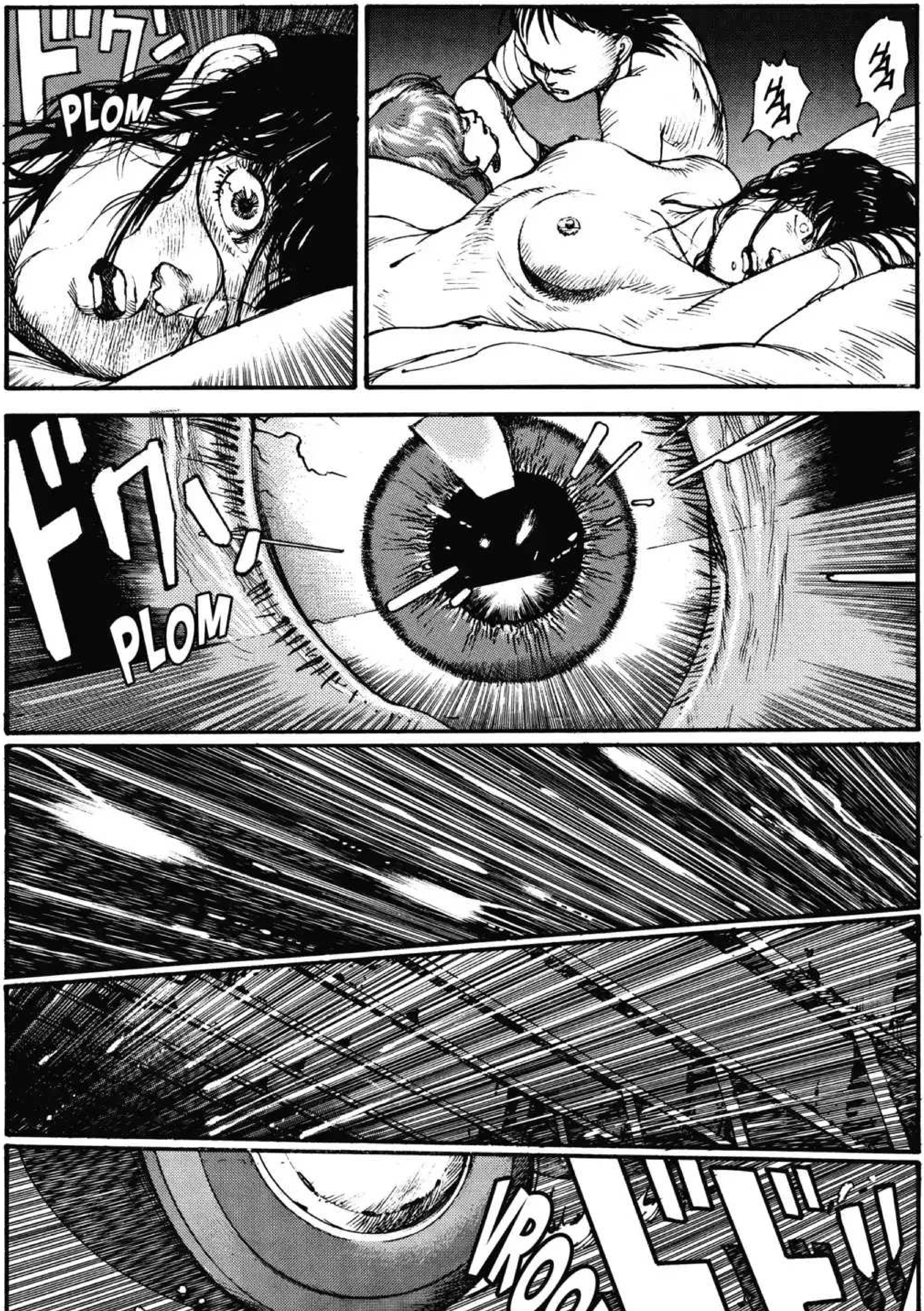
ドクン
PLOM
ドクン
PLOM
VROOM
ドドドッ

VROOOM
!
CRIII
TU TRAÎNES, TETSUO, UNE VRAIE LIMACE !
KANEDA !!
JAMAIS TU N'AS CESSÉ DE ROULER DEVANT MOI...

OUIN OUIN...
UN MIOCHE QUI CHIALE...
AH, MAIS NON...
ON DIRAIT QUE C'EST MOI.
POURQUOI PLEURES-TU ?
HEIN, QUI EST LÀ ?!
ATTENDS, OÙ L'EMMÈNE-T-IL ?
NON !!
JE NE VEUX PAS Y ALLER !
DANS CETTE ÉCOLE, VOUS APPRENDREZ UN GRAND NOMBRE DE CHOSES...
ET VOUS VOUS ACQUITTEREZ PAR LA MÊME OCCASION DE VOTRE DETTE ENVERS LA SOCIÉTÉ.
SALE RACLURE...
LAISSEZ-LE TRANQUILLE, C'EST MON AMI.
KANEDA.
MOI, C'EST YAMAGATA...
ドドドド
VROOOM

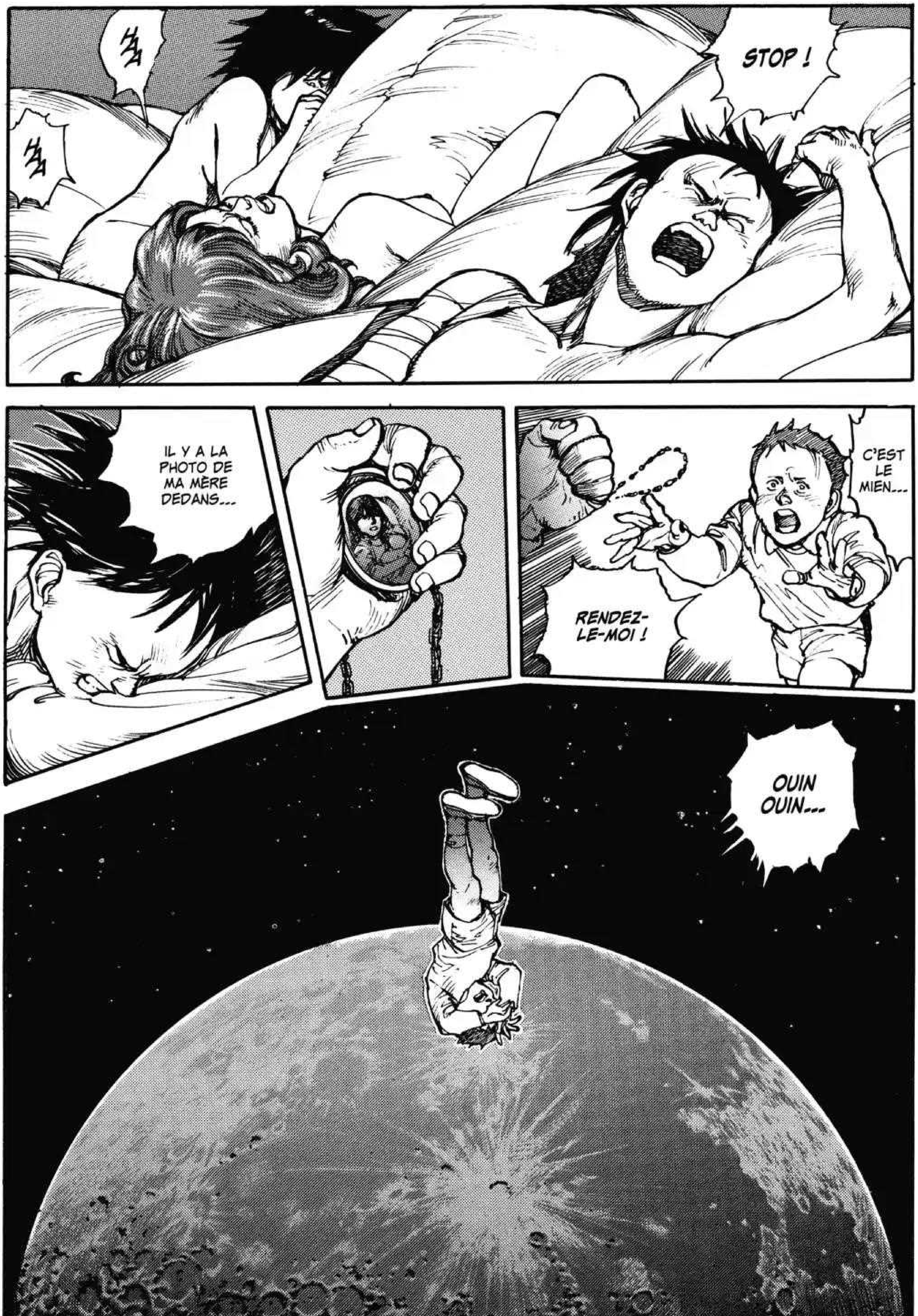
STOP !
IL Y A LA PHOTO DE MA MÈRE DEDANS...
C'EST LE MIEN...
RENDEZ-LE-MOI !
OUIN OUIN...

OÙ L'AS-TU TROUVÉ, CE MÉDAILLON, HEIN ?
!
NON !
HEIN ?!
QUI PARLE ?! POURQUOI DITES-VOUS CELA ?!
KEI... OÙ EST-CE QU'ON EST ?!
KANEDA !!
KANEDA...
J'ATTENDS CE MOMENT DEPUIS TELLEMENT LONGTEMPS !!
NUMÉRO 41...
OÙ SUIS-JE ?!

KABOM
LONGUE VIE AU GRAND EMPIRE DE TOKYO !
LAISSE-MOI TRANQUILLE !
NON, JE NE FERAI JAMAIS...
WAAH !!
CHIMÈRE ! TOUT ÇA N'EST QUE CHIMÈRE !
LA LUNE...
TU ES LE PRINCE D'UN PAYS EN RUINE...

AH !
KANEDA !!
CE N'ÉTAIT QU'UN RÊVE ?!
UN RÊVE...
NON, PAS COMPLÈTEMENT.
MH ?

!
LA CAPSULE, TU L'AS PAS AVALÉE.
J'AI PENSÉ LA DONNER... À MON PÈRE...
NON, DÉSOLÉE... JE...
QUEL EST TON NOM ?
MON... MON NOM ?
KAORI...
KAORI...
TRÈS BIEN, KAORI...
ATTENDS-MOI ICI !

AKIRA... C'EST TOI QUI M'AS FAIT ÇA, HEIN ?
NON, JE SAIS ! SI ÇA SE TROUVE, C'EST MOI QUI SUIS PAR HASARD TOMBÉ SYNCHRONE AVEC TOI...
TAC
TU M'AS BLUFFÉ, VRAIMENT...
COMMENT AI-JE FAIT POUR NE PAS M'EN RENDRE COMPTE PLUS TÔT...
ET SURTOUT, POURQUOI N'AI-JE ENCORE JAMAIS PENSÉ À JETER UN ŒIL DANS TA PETITE TÊTE...

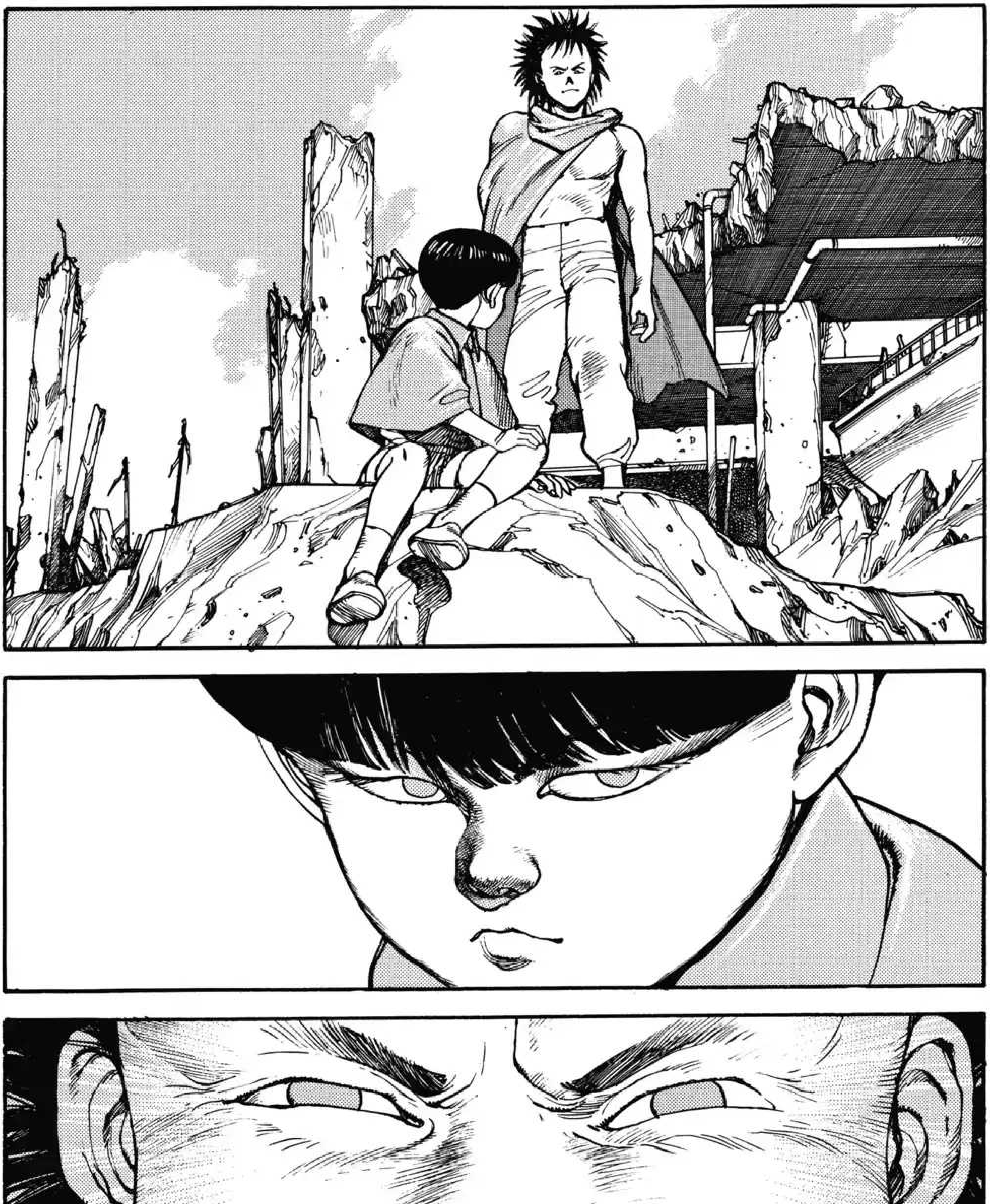

HUH !
GWAAAAH !
...
AAAAAH !!
VLAF

...
OOH...
...
BRR BRR BRR...

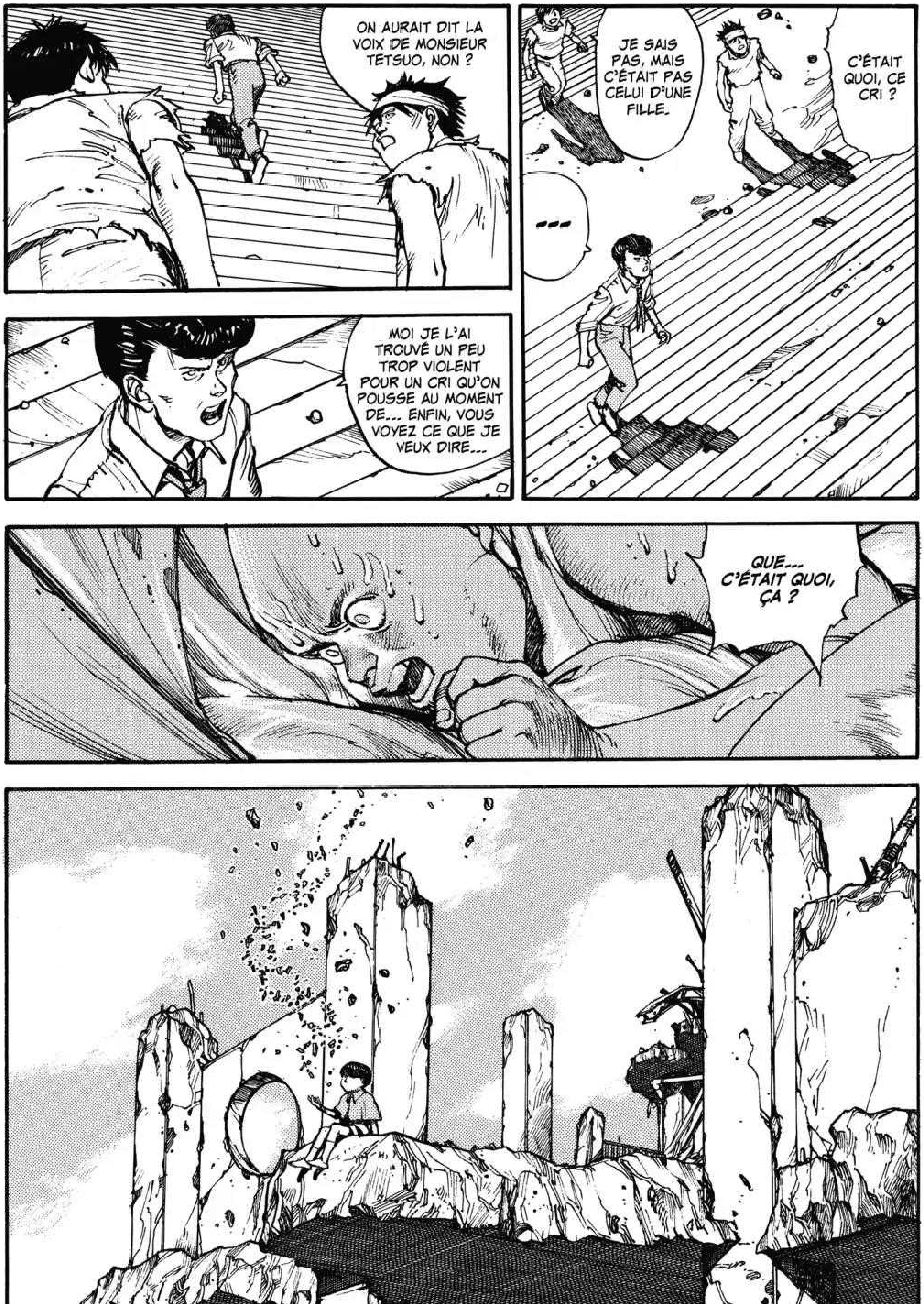
C'ÉTAIT QUOI, CE CRI ?
JE SAIS PAS, MAIS C'ÉTAIT PAS CELUI D'UNE FILLE.
...
ON AURAIT DIT LA VOIX DE MONSIEUR TETSUO, NON ?
MOI JE L'AI TROUVÉ UN PEU TROP VIOLENT POUR UN CRI QU'ON POUSSE AU MOMENT DE... ENFIN, VOUS VOYEZ CE QUE JE VEUX DIRE...
QUE... C'ÉTAIT QUOI, ÇA ?

KLANG
LA VIEILLE QUI VIVAIT ICI PROTÉGEAIT TOUTES CES BOÎTES DE CONSERVE COMME S'IL S'ÉTAIT AGI D'UN TRÉSOR...
J'IGNORE SI C'EST PAR CRAINTE QU'ON LES LUI VOLE QU'ELLE N'A JAMAIS EMPRUNTÉ D'OUVRE-BOÎTE, MAIS...
QUAND ON L'A TROUVÉE, ELLE ÉTAIT MORTE AVEC SON DENTIER DANS LA MAIN DROITE...
SANS AVOIR PU EN OUVRIR NE SERAIT-CE QU'UNE SEULE...
TU ME FAIS LA MORALE ?
NON, PRENDS ÇA COMME UN CONSEIL...
AU FAIT, J'AI PROMIS DE TE REMERCIER POUR TON AIDE...
POC
JE M'EN FICHE DE TES REMERCIEMENTS, RACONTE-MOI PLUTÔT COMMENT ÇA SE PASSE DEHORS.
カラー
KLANG

DEPUIS QUE L'URSS...
KLANG
A PRIS LE CONTRÔLE D'HOKKAIDO LA SEMAINE DERNIÈRE...
ILS SE REGARDENT EN CHIEN DE FAÏENCE AVEC LE JAPON, CHACUN D'UN CÔTÉ DU DÉTROIT DE TSUGARU.
SINON, IL Y A UN MOIS DE ÇA, UN GOUVERNEMENT PROVISOIRE A ÉTÉ MIS EN PLACE DANS LA RÉGION DU TOKAI. MAIS CE N'EST QUE POUR LA FORME, CAR IL NE REMPLIT AUCUNE FONCTION...
ET... ET LES ÉTATS-UNIS DANS TOUT ÇA ?
LEUR FLOTTE POSTÉE SUR NOTRE LITTORAL...
SE CONTENTE D'OBSERVER SANS AGIR.
MAIS POURQUOI ? C'EST RIDICULE ! QU'EST-CE QU'ILS FONT DU TRAITÉ QU'ON A CONCLU ?!
ILS ONT PEUR DE LA RÉACTION D'AKIRA.
PAS MAL D'INFOS NOUS PARVENAIENT AU SUJET DE LA SITUATION ICI, MAIS... À VRAI DIRE PERSONNE NE LES PRENAIT AU SÉRIEUX...
JUSQU'À CE QU'ON VOIE NÉO-TOKYO DE NOS PROPRES YEUX...

MAIS ALORS, ÇA VEUT DIRE...
QU'ILS NOUS ONT TOUS ABANDONNÉS ?!
OUI, TOUS... SAUF AKIRA...
ET TOI, ALORS... QUE COMPTES-TU LUI FAIRE, À AKIRA ?
CE NE SERAIT PAS PLUTÔT À MOI DE TE POSER LA QUESTION ?
TOI... TU N'ES PAS UN CIVIL LAMBDA...
QUI ES-TU VRAIMENT ?
DISONS QU'AVANT TOUT ÇA JE FAISAIS À PEU PRÈS LE MÊME BOULOT QUE TOI, MAIS DANS UNE AUTRE ORGANISATION...
ET MAINTENANT ?
T'AS DÉJÀ OUBLIÉ L'HISTOIRE DE LA VIEILLE ?
EN REFUSANT DE FAIRE CONFIANCE AUX AUTRES, ON FINIT PAR COURIR À SA PERTE.

*LE GRAND EMPIRE DE TOKYO

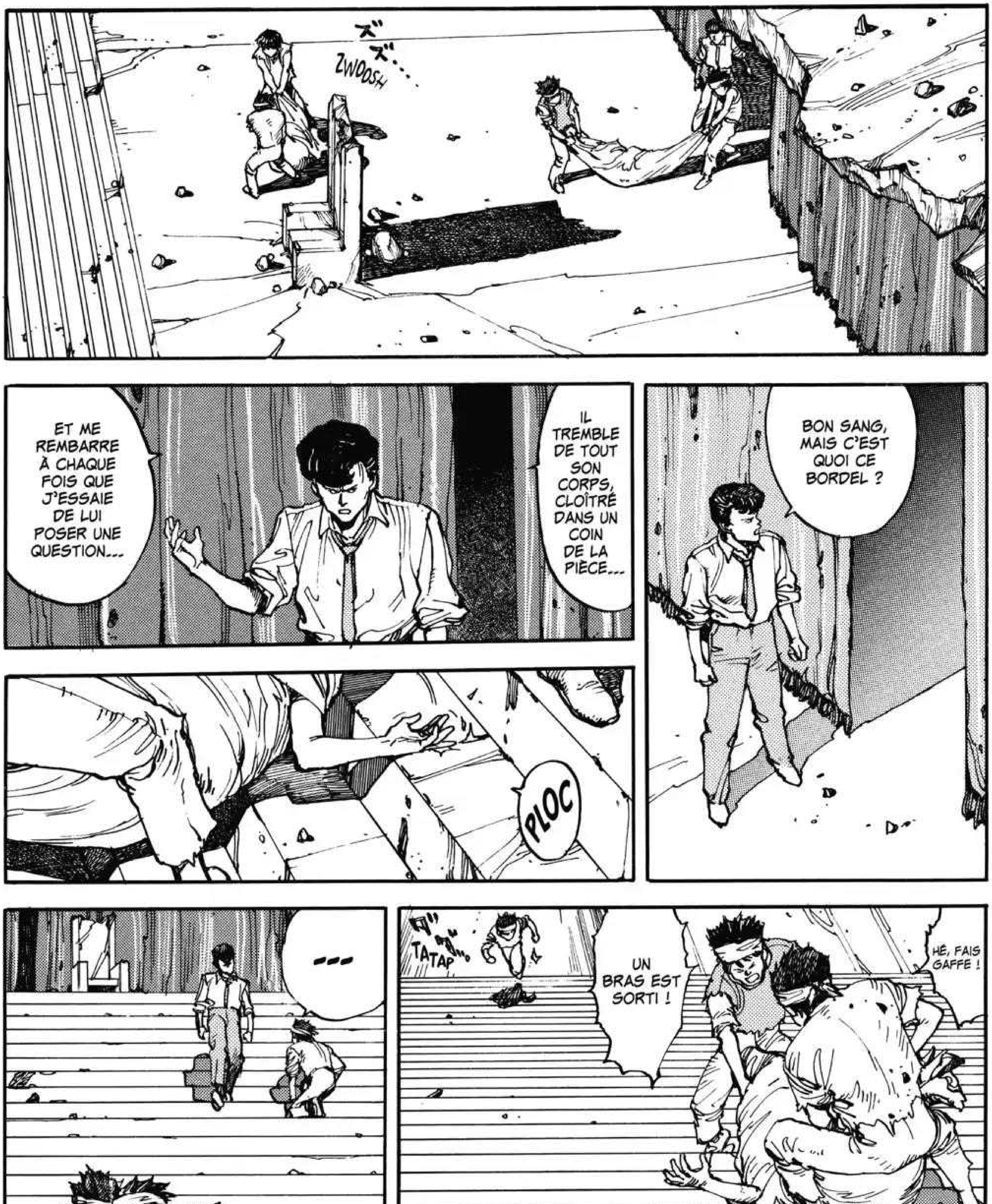
ズズ
ZWOOSH
BON SANG, MAIS C'EST QUOI CE BORDEL ?
IL TREMBLE DE TOUT SON CORPS, CLOÎTRÉ DANS UN COIN DE LA PIÈCE...
ET ME REMBARRE À CHAQUE FOIS QUE J'ESSAIE DE LUI POSER UNE QUESTION...
PLOC
HÉ, FAIS GAFFE !
UN BRAS EST SORTI !
TATAP
...
JE VIENS AU RAPPORT.
JE T'ÉCOUTE.

ENCORE DES ESPIONS VENUS DE JE NE SAIS OÙ...
OUI. VU LA FAÇON DONT ILS SE DÉPLACENT, ILS SEMBLENT ÊTRE ENTRAÎNÉS...
DEUX INDIVIDUS ARMÉS D'UN PISTOLET ET D'UNE MITRAILLEUSE ?
C'EST-À-DIRE QUE... QUAND NOUS LES AVONS VUS, NOUS ÉTIONS PLACÉS LOIN ET IL FAISAIT SOMBRE, MAIS...
AUTRE CHOSE. NOUS AVONS PU APERCEVOIR DEUX ENFANTS POUR LE MOINS ÉTRANGES DANS LEUR PLANQUE...
COMMENT ÇA, ÉTRANGES ?
NOUS AVONS D'ABORD PRIS LA PERSONNE À QUI L'UN D'EUX ALLAIT FAIRE UNE PIQÛRE POUR UN VIEILLARD ...
À CAUSE DE SA CHEVELURE BLANCHE...

J'IMAGINE...
QUE CE SONT LES ENFANTS...
DONT NOUS A DÉJÀ PARLÉ MONSIEUR TETSUO...
VOUS LES SURVEILLEZ ?!
OUI, AVEC LA PLUS GRANDE VIGILANCE.
VOUS NE DEVEZ EN AUCUN CAS LES LAISSER FUIR, COMPRIS ?!
ENTENDU !!
RETOURNE À TON POSTE !
ET NE FAIS SURTOUT PAS DE MAL AUX GOSSES.
SI C'EST VRAIMENT D'EUX...
QU'IL S'AGIT...
NOUS ALLONS AVOIR BESOIN DE SON AIDE, MAIS... LE MOMENT EST MAL CHOISI...

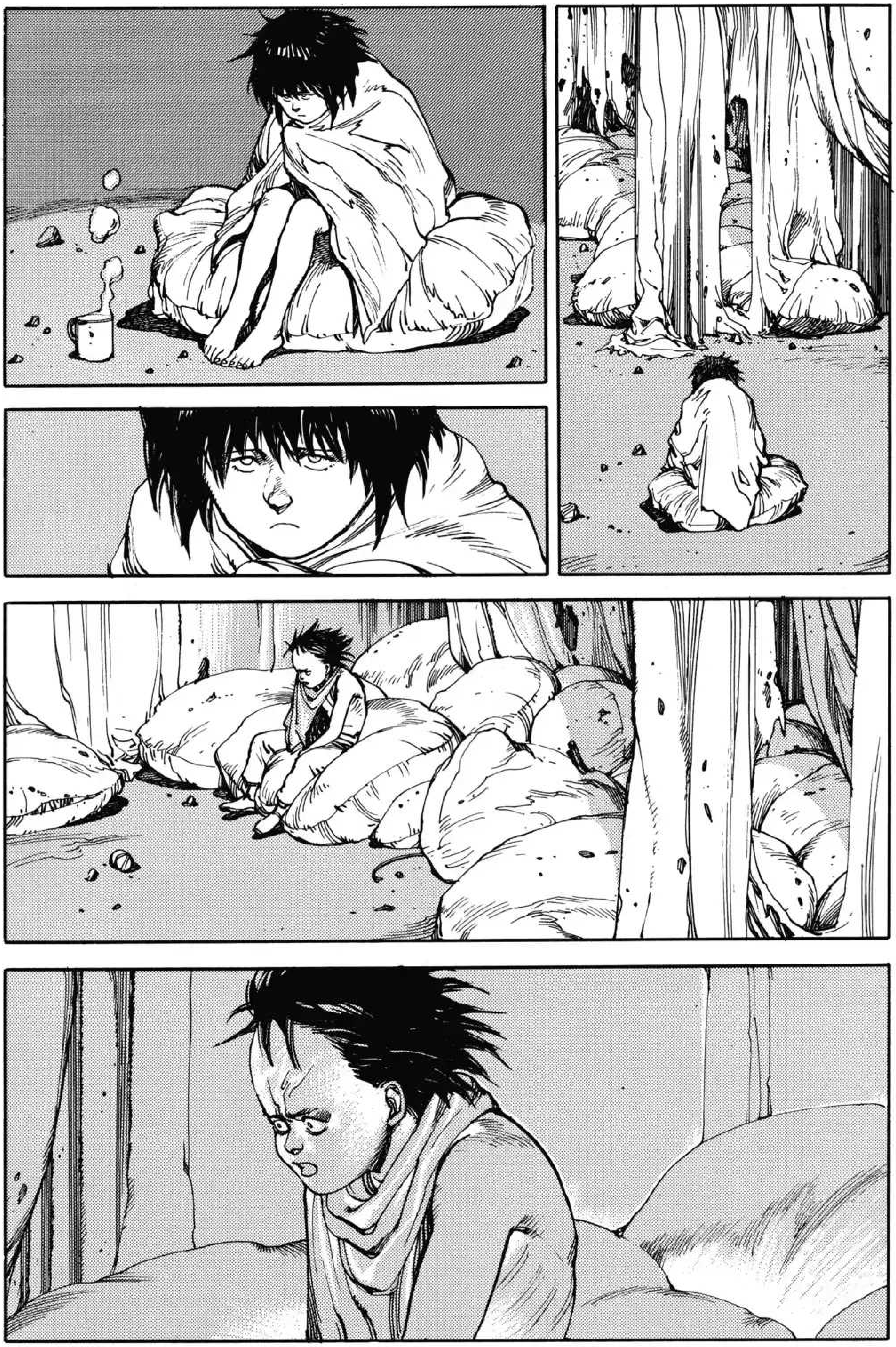

ZAM
TU AS RAISON, ILS NOUS SURVEILLENT.
QU'EST-CE QU'ON FAIT ? ON LEUR OFFRE UN PETIT COMBAT ?
OUI, DE TOUTE FAÇON ON NE PEUT PLUS RESTER ICI.
ALORS ON N'A PAS LE CHOIX, IL FAUT RETOURNER CHEZ DAME MIYAKO.
NON, PAS ICI. JE NE VEUX PAS ÉNERVER INUTILEMENT LES ENFANTS...

MAIS JE T'ASSURE, IL N'Y AVAIT PERSONNE D'AUTRE...
MMH, ÇA ME SEMBLE LOUCHE.
TU N'AS VU QU'UN SEUL HOMME, DEHORS ?
OUI.
NON, MIEUX VAUT AGIR LE PLUS VITE POSSIBLE.
TU PRÉFÈRES ATTENDRE QU'IL FASSE NUIT ?
!
NOUS DEVONS PROFITER DU FAIT QUE LES ENFANTS DORMENT POUR LES DÉPLACER.
VOUS VOUS REVERREZ UN JOUR, SI LE DESTIN LE VEUT BIEN.
OUBLIE-LE UN PEU, CE N'EST PLUS UN GOSSE...
MAIS, TU NE PEUX PAS...
RYU ! IL FAUT LE PRÉVENIR !

D'OÙ EST-CE QU'IL SORT ?!
ON S'EST LAISSÉ BERNER !
NI DESTIN NI VIE, VOUS N'AUREZ BIENTÔT PLUS RIEN !
MÊME PAS EN RÊVE !
C'EST NOTRE JOUR DE CHANCE !!
REGARDEZ, LES GARS, UNE FEMME !
MH ?
T'ES SÉRIEUX ? ALORS ÇA VEUT DIRE QU'ON VA POUVOIR EN FAIRE CE QU'ON VEUT...
SUPER...
LE GRAND ÉVEILLÉ EN A APRÈS LES DEUX GAMINS PLEINS DE RIDES... IL SE FICHE ROYALEMENT DE VOUS...

À L'HEURE QU'IL EST, NOS CAMARADES LES ONT DÉJÀ EMMENÉS AVEC EUX.
TROP TARD, MA BELLE, TU AURAIS DÛ T'EN PRÉOCCUPER AVANT.
ILS SONT DIFFÉRENTS D'AKIRA !
ARRÊTEZ, IL NE FAUT SURTOUT PAS EXCITER LES ENFANTS !
QUOI ?!
OH OH, VOUS VOULEZ VOUS BATTRE, LES FILLES ?
QUE CE NE SOIT PLUS LA PEINE DE PRENDRE DES PINCETTES...
BON, IL SEMBLERAIT...
À VOS ORDRES !
ATTRAPEZ-LES !

YOOOH
L'ENFER S'OUVRIR SOUS VOS PIEDS...
VOYEZ...
MHHHH...
MMM... HHHHH... ATTENTION...
DONG
SPLOTCH
DÉPÊCHONS-NOUS !
WOOSH
D'ACCORD !
À TOI DE JOUER, KEI !

BOOM
BON...
BON SANG DE BONSOIR !!
TA-TAP
CHOKO, LÀ-BAS !
MH ?!

GROUILLEZ-VOUS !
VITE, PAR ICI !
AH !
ATTENTION ! DES ESPIONS !
IL N'Y A PAS UNE SECONDE À PERDRE ! EMMENEZ-LES VITE AUPRÈS DU SEIGNEUR AKIRA !
SBAM

TA TA TAP
KEI !
GRAB
VOUS ALLEZ VOIR...
VLAM
!
JE L'AI EUE !
SBAM

ガシャン
SHKLAC
WAAH !
HIII !
ZWOOSH
PRENDS ÇA !
ドドド
VROOSH
AAAH !!
DODODOM
OUAAAH !!
UUHHH...

HEIN ?
DO DO DO DOOM
BAM
WAH !!
OOH !!
PAS SI VITE !
ZBIM
BOUM !!

HIII !
BAF
ÇA SUFFIT, TA ROUTE S'ARRÊTE ICI.
!
VOIS CE QUE J'AI ENTRE LES MAINS ET REPOSE LE GOSSE À TERRE.
CE FUSIL...
TU L'AS RECONNU ?
EH OUI, C'EST BIEN LE TIEN !
NE T'EN FAIS PAS, J'EN PRENDRAI SOIN.

CLAC
TU VAS CREVER !
AS-TU SEULEMENT PRIS SOIN DE RETIRER LE CRAN DE SÛRETÉ ?
DOUCE-MENT...
C'EST LE MOMENT. VITE !
A...
TAC
AH OUI, C'EST VRAI.
PFF !
ビタッ
SPLAC

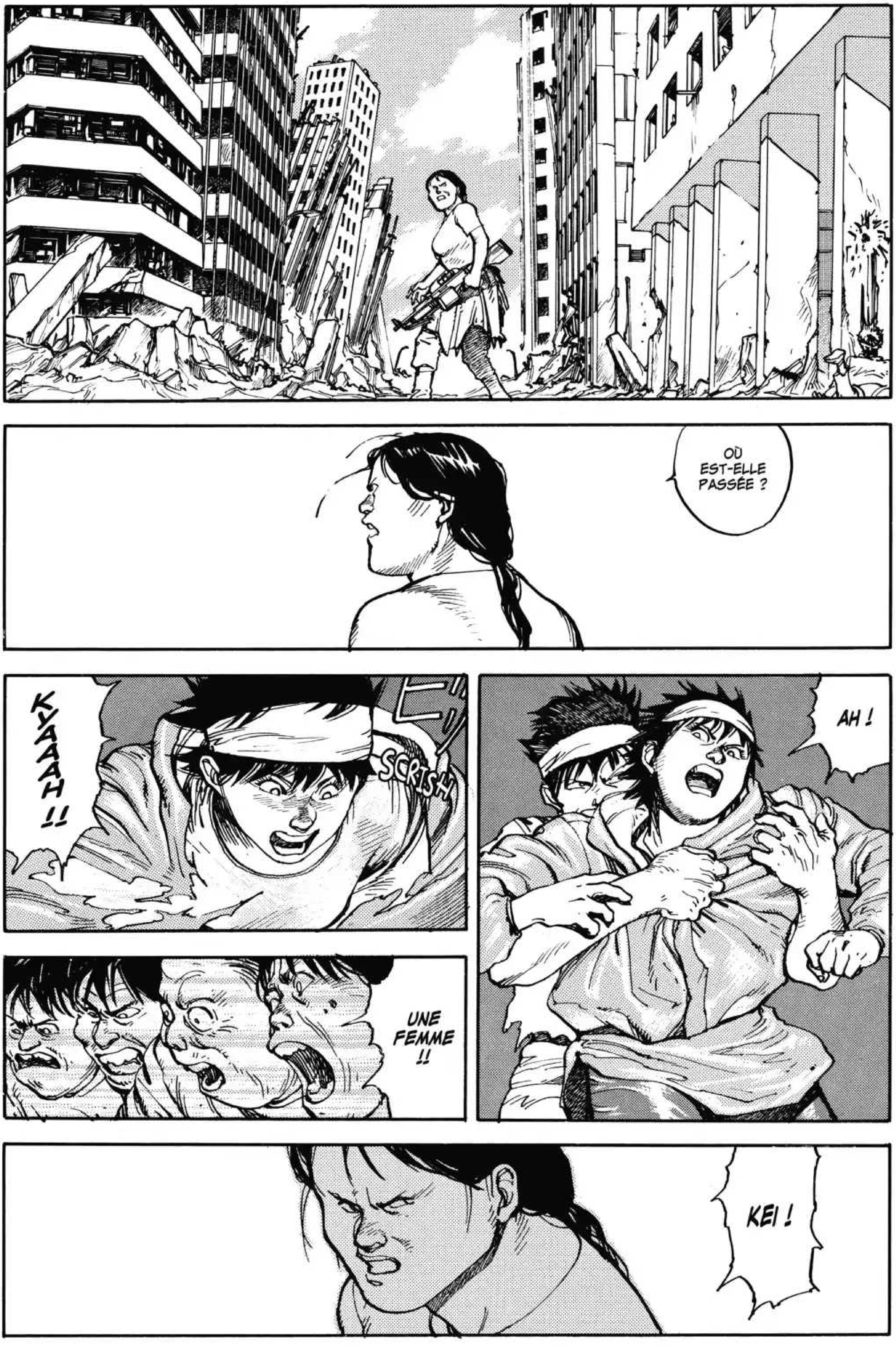

OÙ EST-ELLE PASSÉE ?
KYAAAH !!
SCRISH
AH !
UNE FEMME !!
KEI !

VENEZ, JE VOUS ATTENDS !!
HEIN ?!
BIM
HAN !
SCRASH
KYAAAH !
WOOOOOH !
ELLE EST À MOI !
NON, À MOI !!
VLON
EN FAIT NON, NE VENEZ PAAAS !!

KEI !
MHH !!
VENEZ PLUTÔT PAR LÀ !
PAS LA PEINE DE BOUSCULER, BANDE D'ABRUTIS !
TA TAP
HU... HUH...
OÙ ES-TU ?!
!

TAC
ヤッ
!
KEI, COUCHE-TOI !
CHUT !!

DA DA DA
DA DA DA
KYAAAH !
BLAM !
DA DA DA DA
DA
HIII !!

*LE GRAND EMPIRE DE TOKYO

ガッ
SPLORF
!
CLING
ダーン
BLAM
大东京帝国

TAC TAC TAC TAC TAC TAC
CLING CLING CLING
CLAC
ÇA VA, TU N'AS RIEN ?
C'EST TOI QUI ES BLESSÉE, PAS MOI !

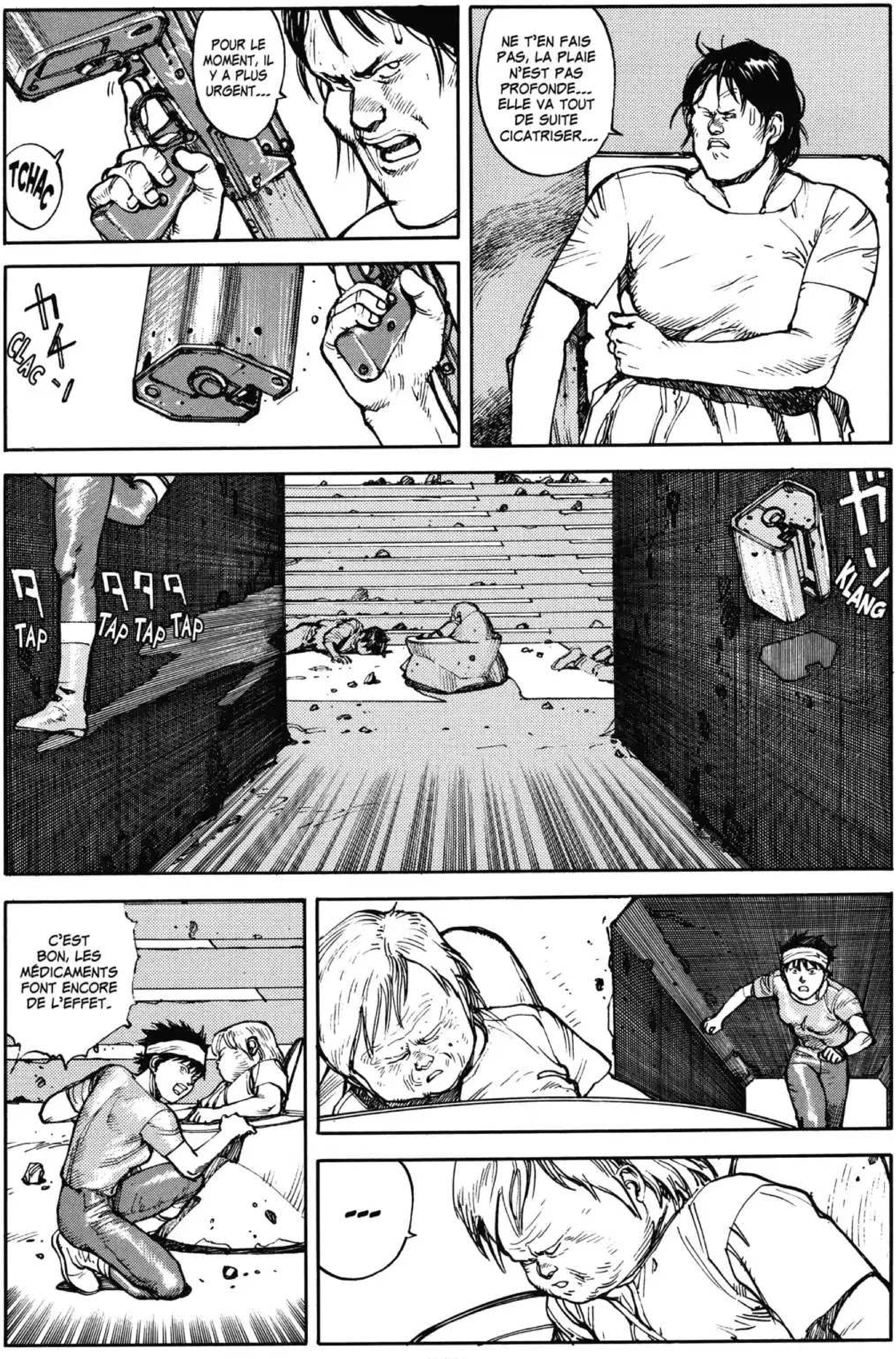
POUR LE MOMENT, IL Y A PLUS URGENT...
TCHAC
NE T'EN FAIS PAS, LA PLAIE N'EST PAS PROFONDE... ELLE VA TOUT DE SUITE CICATRISER...
CLAC -!
TAP
TAP TAP TAP
KLANG
C'EST BON, LES MÉDICAMENTS FONT ENCORE DE L'EFFET.
...

CHOKO !!
TOI, TU TE CHARGES DE TRANSPORTER L'ENFANT JUSQU'AU NUMÉRO 19.
MOI, JE VAIS PARTIR À LEUR POURSUITE.
NON, TU NE PEUX PAS Y ALLER TOUTE SEULE ! PAS DANS CET ÉTAT !
EN PLUS DE ÇA, ON IGNORE À QUEL MOMENT SES DOULEURS REPRENDRONT...
ALORS DIS-MOI CE QU'ON VA FAIRE DE LUI SI TU M'ACCOMPAGNES, HEIN ? ON NE PEUT PAS LE LAISSER SEUL ICI.
PAREIL POUR LA FILLE QU'ILS ONT ENLEVÉE...
LE TEMPS N'EST PLUS À LA RÉFLEXION, IL FAUT AGIR.

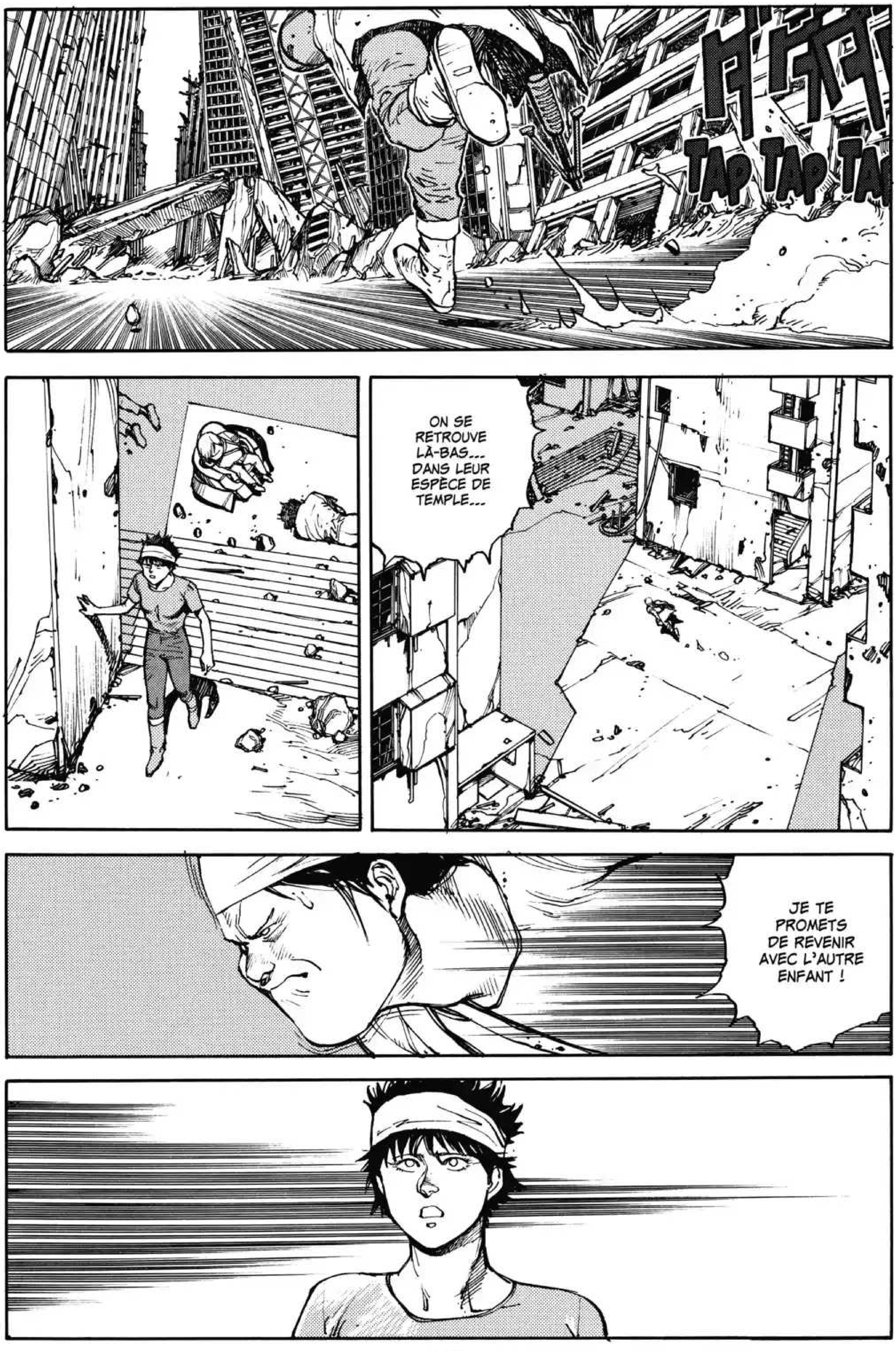
TAP TAP TA
ON SE RETROUVE LÀ-BAS... DANS LEUR ESPÈCE DE TEMPLE...
JE TE PROMETS DE REVENIR AVEC L'AUTRE ENFANT !

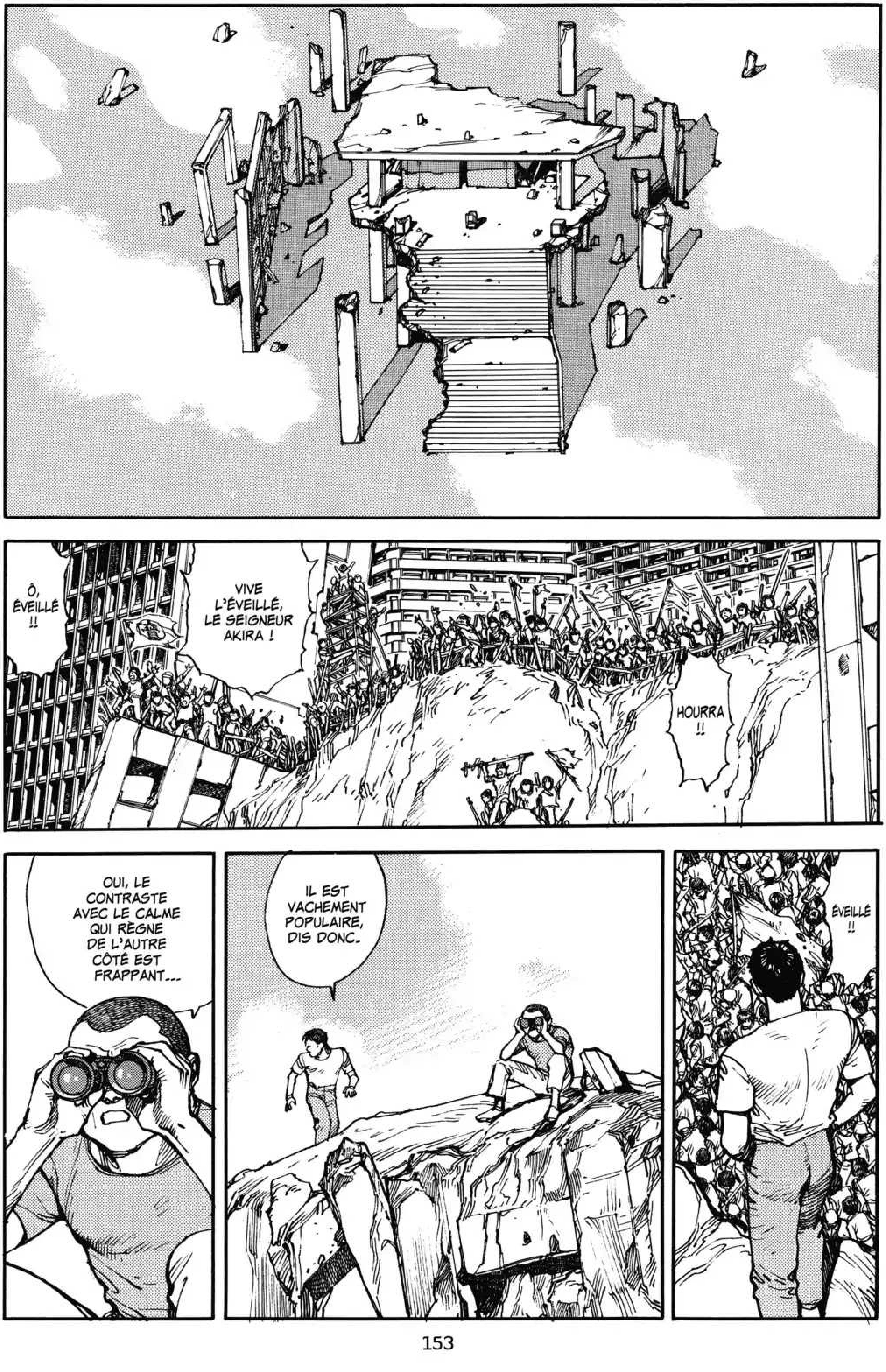
Ô, ÉVEILLÉ !!
VIVE L'ÉVEILLÉ, LE SEIGNEUR AKIRA !
HOURRA !!
OUI, LE CONTRASTE AVEC LE CALME QUI RÈGNE DE L'AUTRE CÔTÉ EST FRAPPANT...
IL EST VACHEMENT POPULAIRE, DIS DONC.
ÉVEILLÉ !!

DE TOUTE FAÇON, TANT QU'ON NE SAIT PAS À QUOI IL RESSEMBLE...
PARAÎT QU'IL NE FAIT SON APPARITION QUE DEUX FOIS PAR JOUR. ENFIN, C'EST CE QU'ON DIT.
ALLEZ, OUVRE LA BOUCHE.
TU POURRAIS FAIRE UN EFFORT ET MANGER AVEC PLUS D'APPÉTIT...

MH ?
QU'EST-CE QUE TU VEUX QUE J'Y FASSE ? DISTRIBUEZ-LEUR À BOUFFER POUR LES CALMER !
J'AI BIEN PEUR QUE LA POPULACE FINISSE PAR S'ÉNERVER S'IL NE SE MONTRE PAS.
ALORS ?
RIEN, JE N'AI PAS PU EN TIRER QUOI QUE CE SOIT.
QUE FAIT L'ÉVEILLÉ ?
KLAT
IL SE REPOSE...

KAORI ! C'EST TOI ?
OUI.
KAORI... JE VIENS D'AVOIR UNE IDÉE...

L'AUTRE, LÀ...
TU NE T'EN SOUVIENS PAS ?
...
VOTRE REPAS...
JE TE PARLE DE LA VIEILLE !
CELLE QUI NE VOIT QUE DALLE, MAIS... DONT ON DIRAIT QU'ELLE SAIT TOUT...
TU VOIS DE QUI JE VEUX PARLER ? JE SUIS SÛR QU'ELLE SAURA ME RENSEIGNER...
VIENS, AIDE-MOI À ME LEVER...
JE DOIS ALLER LA VOIR...

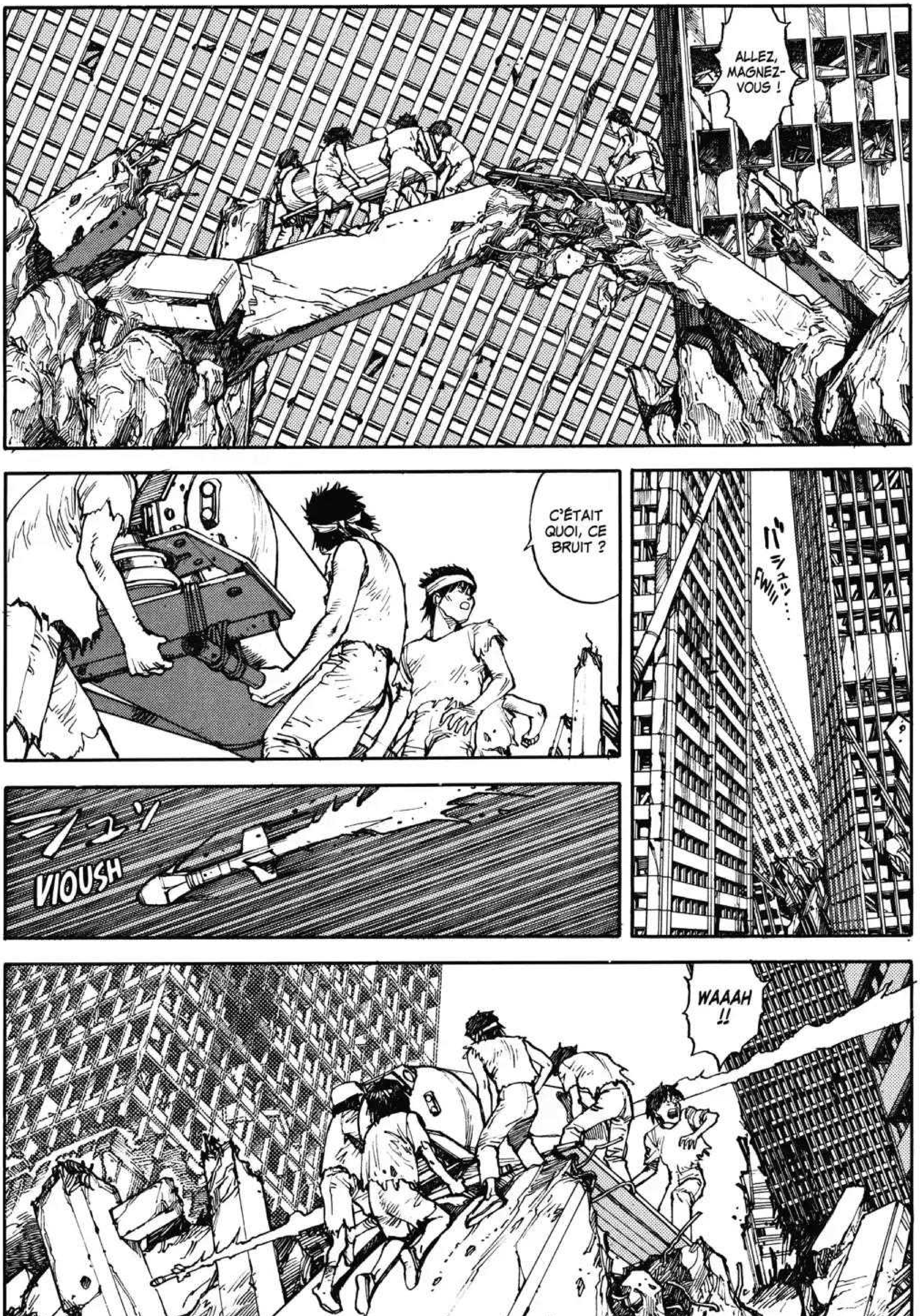
ALLEZ, MAGNEZ-VOUS !
C'ÉTAIT QUOI, CE BRUIT ?
FWIIII…
VIOUSH
WAAAH !!

ILS SONT MALADES OU QUOI ? ON AURA L'AIR MALINS SI L'ENFANT EST TOUCHÉ !
ZWIM
BRAOM
BAKOM
WAAAH !!

NE VOUS ARRÊTEZ PAS, CONTINUEZ DE GRIMPER !
HUH...
COU-REZ !!
PLUS VITE QUE ÇA ! MONTREZ-LEUR CE QUE VALENT LES SOLDATS DE L'EMPIRE !
ON SERA BIENTÔT EN SÉCURITÉ SUR LE TERRITOIRE NATIONAL !
ON Y VA, LES GARS !
AAAAH ! FAITES DEMI-TOUR !

TAP
BAF
OUCH !!
HEIN ?
DASH
ON NE LA LAISSE PAS...
FAIT CHIER !
HIII !
BIM
BLEURF

ET MERDE !!
SBRAM
SPLASH
BOM
RENTRE DONC VOIR TON ÉVEILLÉ...
POUR QU'IL TE SOIGNE.
AAH
AAH
MA MAIN !!
BAM
FWIT
AAAAH !!

MOBILISATION DE TOUS LES SOLDATS AUX ALENTOURS ! RÉCUPÉREZ LES ENFANTS !
ILS ONT PRIS LA DIRECTION DES TERRITOIRES AUTONOMES DE L'EST !
AVANT DE S'EMPARER DES ENFANTS !
DES AGENTS ESPIONS ONT ATTAQUÉ NOS FRÈRES...
SOYEZ SUR VOS GARDES !
LES TRAÎTRES SONT ARMÉS...
IL NE FAUT PAS TRAÎNER DANS LE COIN...
BON...

PUNAISE-SE...
CE QUE TU PEUX ÊTRE LOURD...
VA FALLOIR TE METTRE AU SPORT...

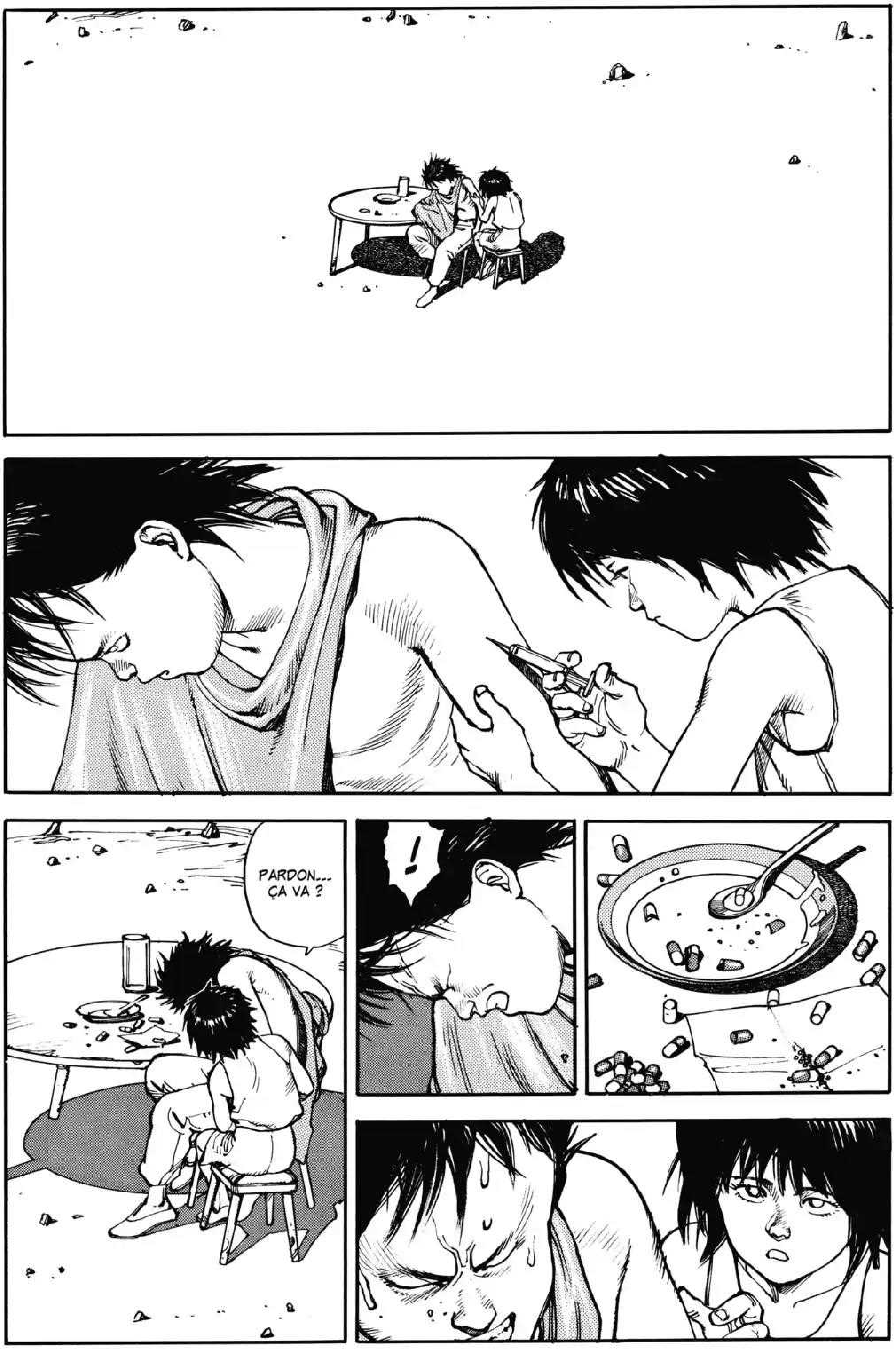
PARDON... ÇA VA ?
!

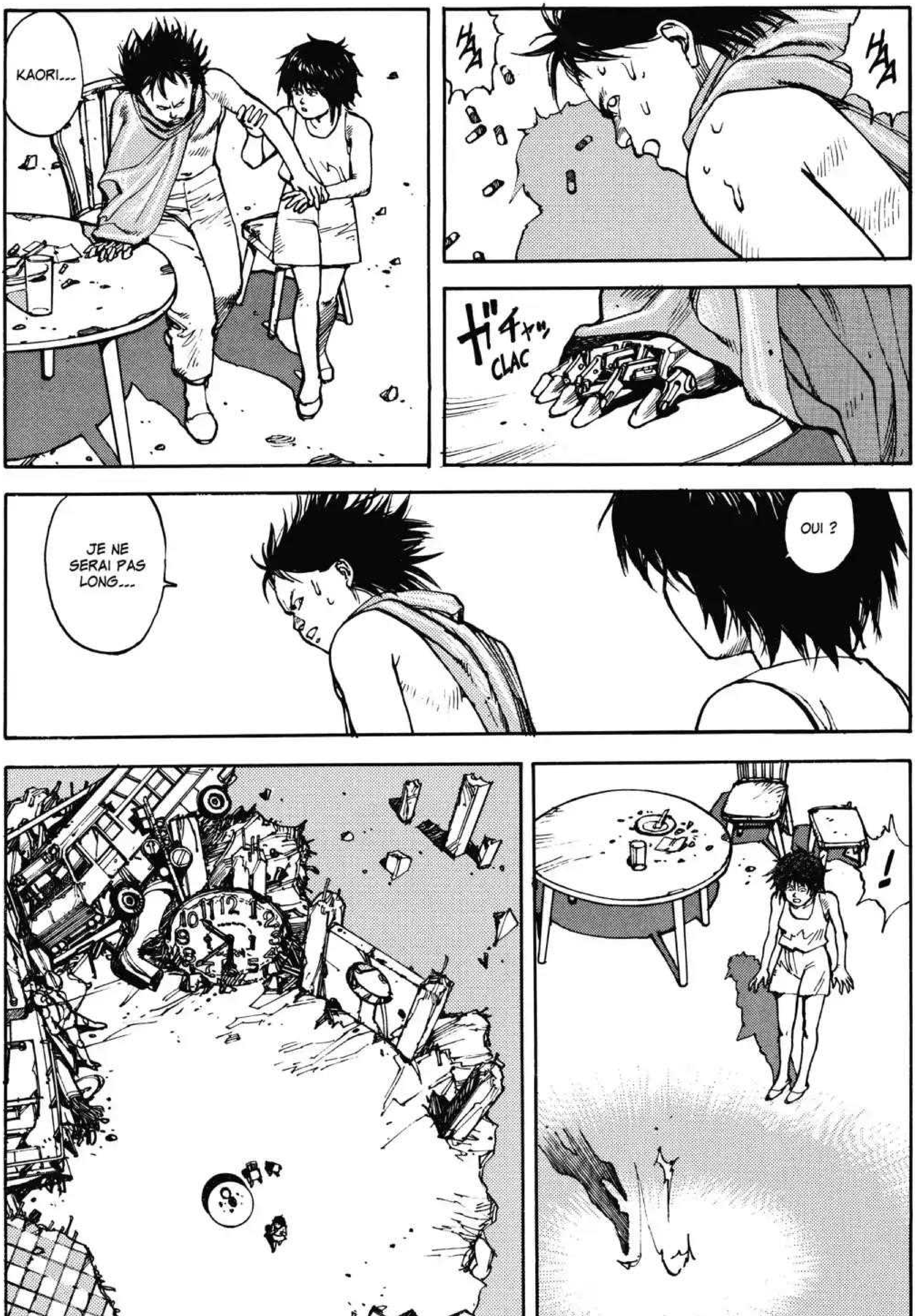
KAORI...
ガチャッ
CLAC
JE NE SERAI PAS LONG...
OUI ?
!

バキッ
CRAC
ベキッ
CRAC
CINQ... SIX... J'EN COMPTE SEPT...
CRAC
HEIN ?
ELLE S'ENFUIT !!

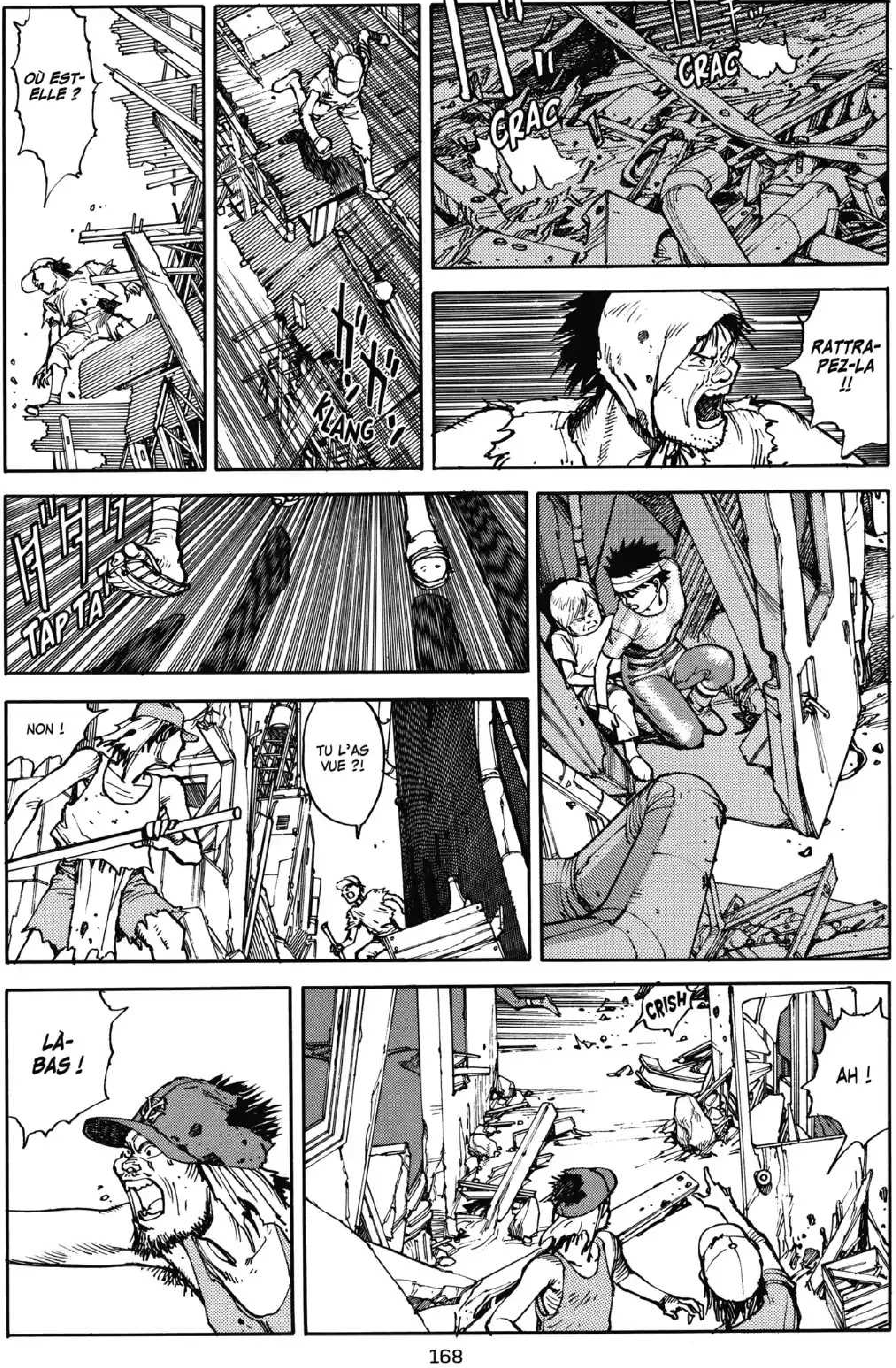

OÙ EST-ELLE ?
KLANG
CRAC
CRAC
RATTRA-PEZ-LA !!
TAP TA
TU L'AS VUE ?!
NON !
LÀ-BAS !
CRISH
AH !

JE LA VOIS !
CES PETITS GARS...
PAC PAC PAC
NE SEMBLENT PAS ÊTRE À LA SOLDE DE TETSUO.
WAAAH !!
DA DA DA DA DA DA
SKRAC
MAIS ALORS, POUR QUI TRAVAILLENT-ILS ?!

VLAF !
EURGH !!
SBIM
QUI ÊTES-VOUS ?! POURQUOI NOUS SUIVEZ-VOUS ?
SALE PU...
OOH...
SI... SI TU ME FILES TES OBJETS DE VALEUR...
JE... JE PROMETS DE TE LAISSER... LA VIE SAUVE...
DES VOLEURS...
!

PLUS UN GESTE !
DADADA
ARRÊTE DE FAIRE CETTE TÊTE... ON VA PEUT-ÊTRE BIEN S'ENTENDRE, TU SAIS... REGARDE, TU...
!
DONG
QU'EST-CE QUI TE FERAIT PLAISIR ? DES VIVRES ? DES MÉDICAMENTS ? DIS-MOI...
TU PEUX ME DEMANDER CE QUE TU VEUX.
ÇA VA, J'AI COMPRIS ! ÉCOUTE JUSTE CE QUE J'AI À TE DIRE ! BIEN SÛR, CE NE SERA PAS GRATUIT...
DE QUOI EST-CE QUE TU PARLES, À LA FIN ?
ZBOM
GRAB
HEIN ? UNE PIERRE, MAIS POURQUOI...
ALORS, TU VEUX BIEN M'EN VENDRE UN, DE CES PETITS MOMENTS ?
VOYONS, NE FAIS PAS SEMBLANT... CE SERA NOTRE PETIT SECRET, JE TE LE JURE... UN PETIT INSTANT D'INTIMITÉ, RIEN QUE TOUS LES DEUX...

C'EST LE MOMENT DE FILER D'ICI...
ガラッ
KLAT
T'AS VU ?
MÊME REFROIDI, IL BANDE ENCORE.
Y A RIEN À FAIRE, IL A LE CRÂNE BRISÉ.
ÇA Y EST, JE LA VOIS !
IL EN AVAIT TELLEMENT ENVIE, ÇA ME FAIT DE LA PEINE POUR LUI.

?!
À CE TRAIN-LÀ, JE RISQUE DE....
YAHOO !!

VOUS ÊTES BIEN MADEMOISELLE KEI ?
CO... COMMENT SAVEZ-VOUS MON NOM ?!
...
ARRÊTEZ-VOUS !
AH !
LÀ-BAS !
OH NON, PAS EUX !
NON, NE TIREZ PAS !
HEIN ?!

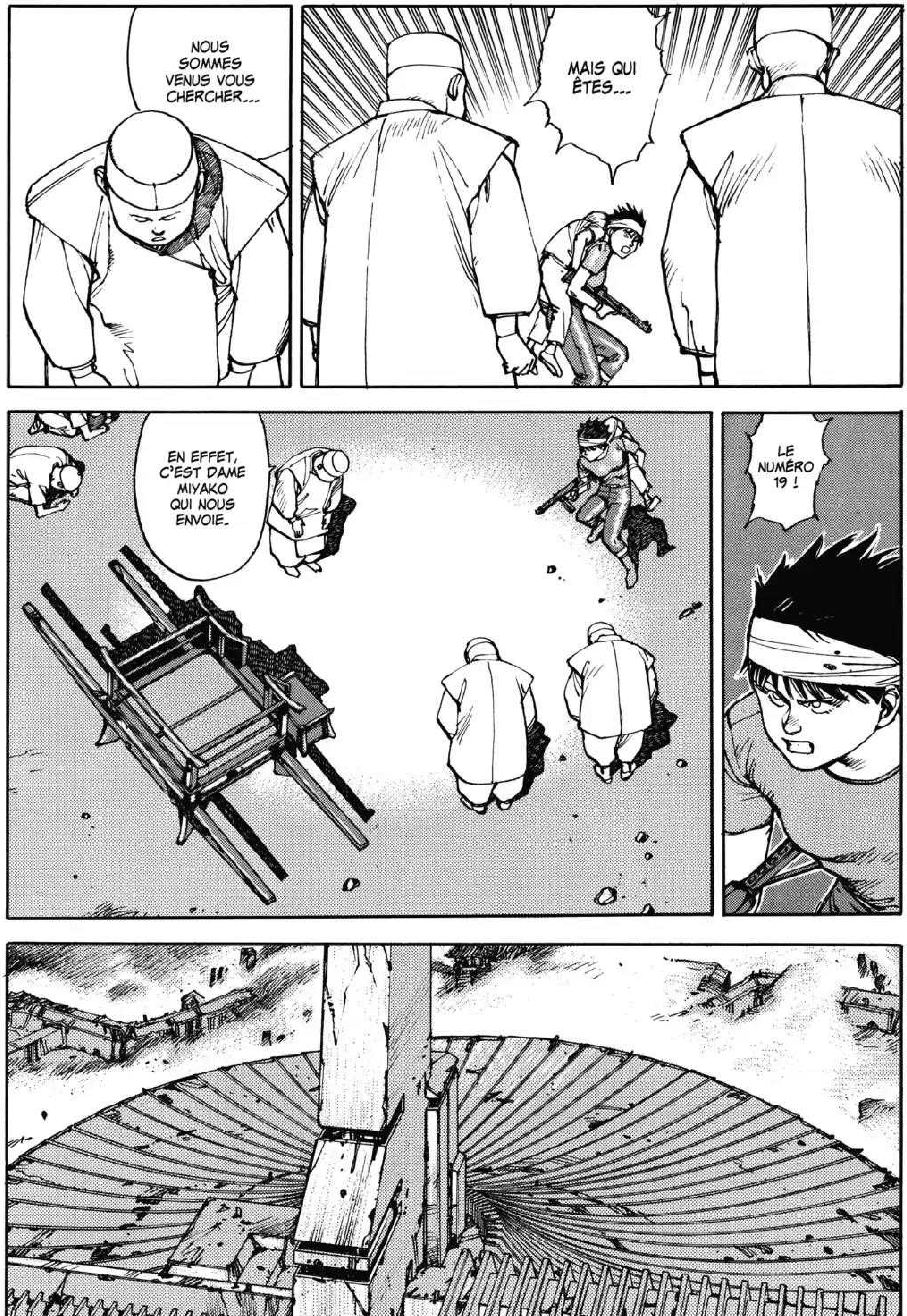

NOUS SOMMES VENUS VOUS CHERCHER...
MAIS QUI ÊTES...
EN EFFET, C'EST DAME MIYAKO QUI NOUS ENVOIE.
LE NUMÉRO 19 !

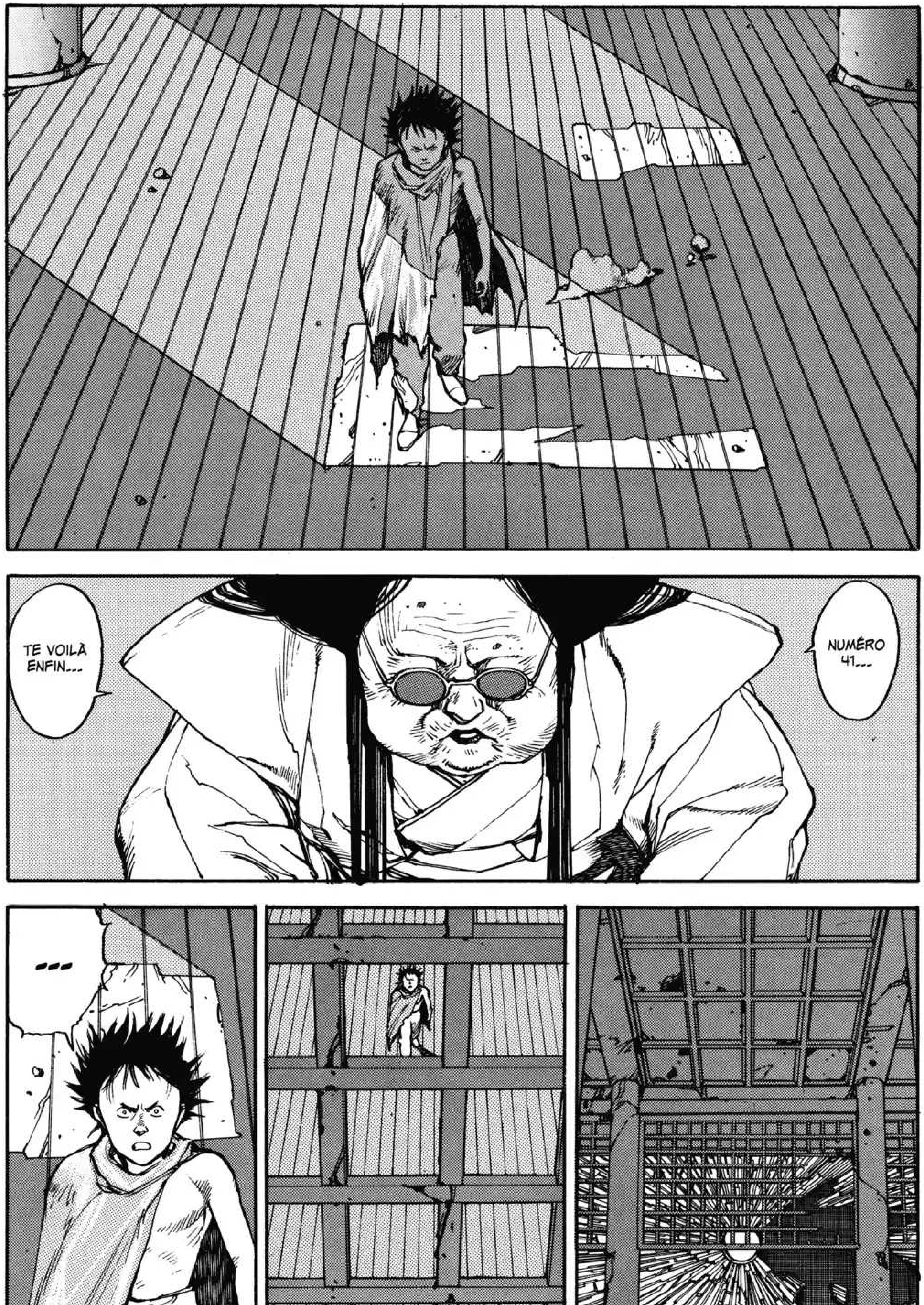
TE VOILÀ ENFIN...
NUMÉRO 41...
...

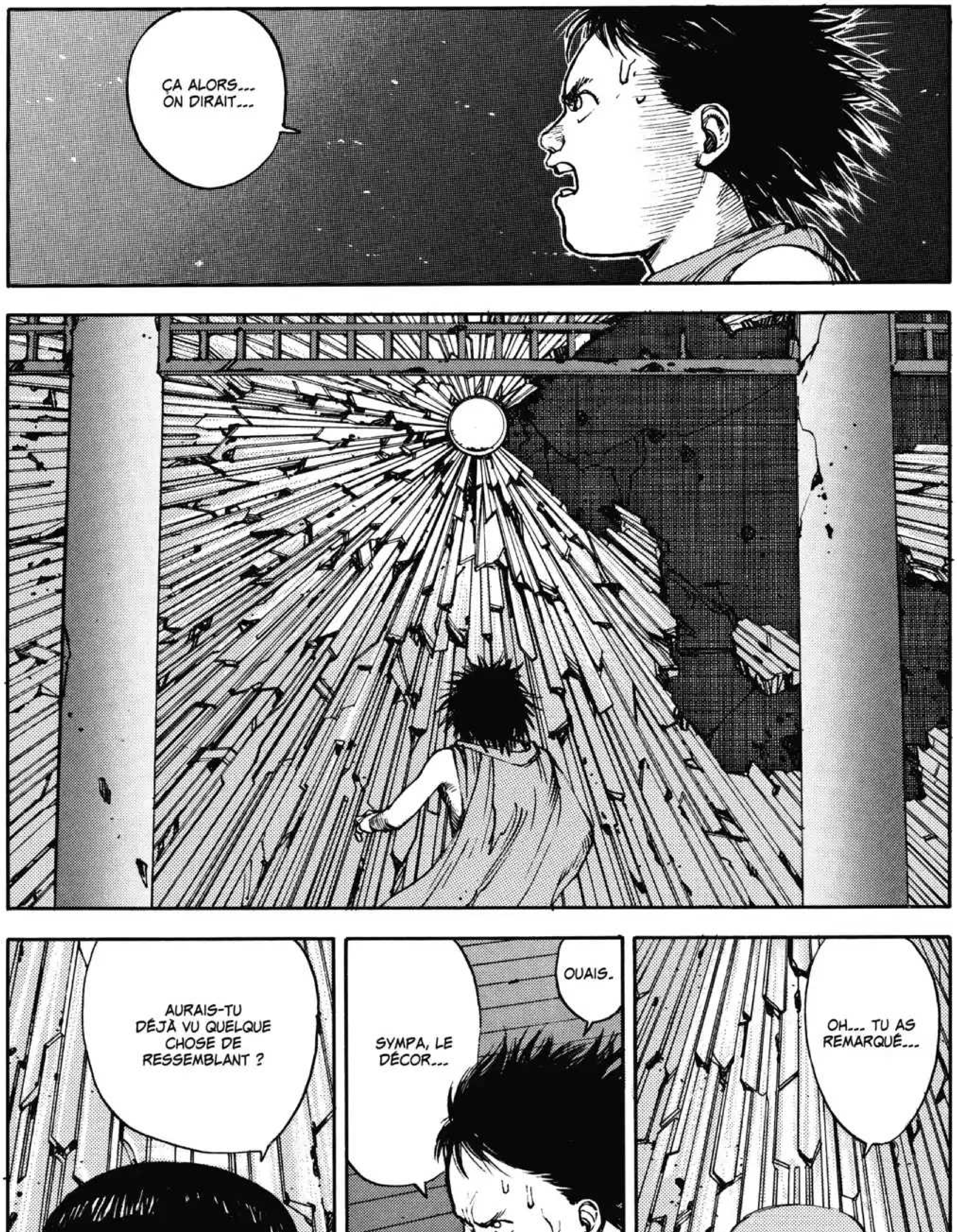
ÇA ALORS... ON DIRAIT...
AURAIS-TU DÉJÀ VU QUELQUE CHOSE DE RESSEMBLANT ?
OUAIS.
SYMPA, LE DÉCOR...
OH... TU AS REMARQUÉ...

AUTREFOIS, OUI... QUAND JE VIVAIS ENCORE DANS CE LABORATOIRE...
JE TE RENVOIE LA QUESTION.
JE NE L'AI PAS APERÇU D'AUSSI PRÈS QUE TOI, MAIS...
TOUTEFOIS... JE N'AI JAMAIS AUSSI BIEN VU LE MONDE QUI M'ENTOURE QU'AUJOURD'HUI...
COMME TU PEUX LE CONSTATER, CELA NE M'A PAS EMPÊCHÉE D'ARRÊTER DE GRANDIR... ET DE PERDRE LA VUE...
PARLE-MOI D'AKIRA.
QUE VEUX-TU SAVOIR ?
JUSTEMENT, JE SUIS ICI CAR J'AI BESOIN DE TES POUVOIRS.

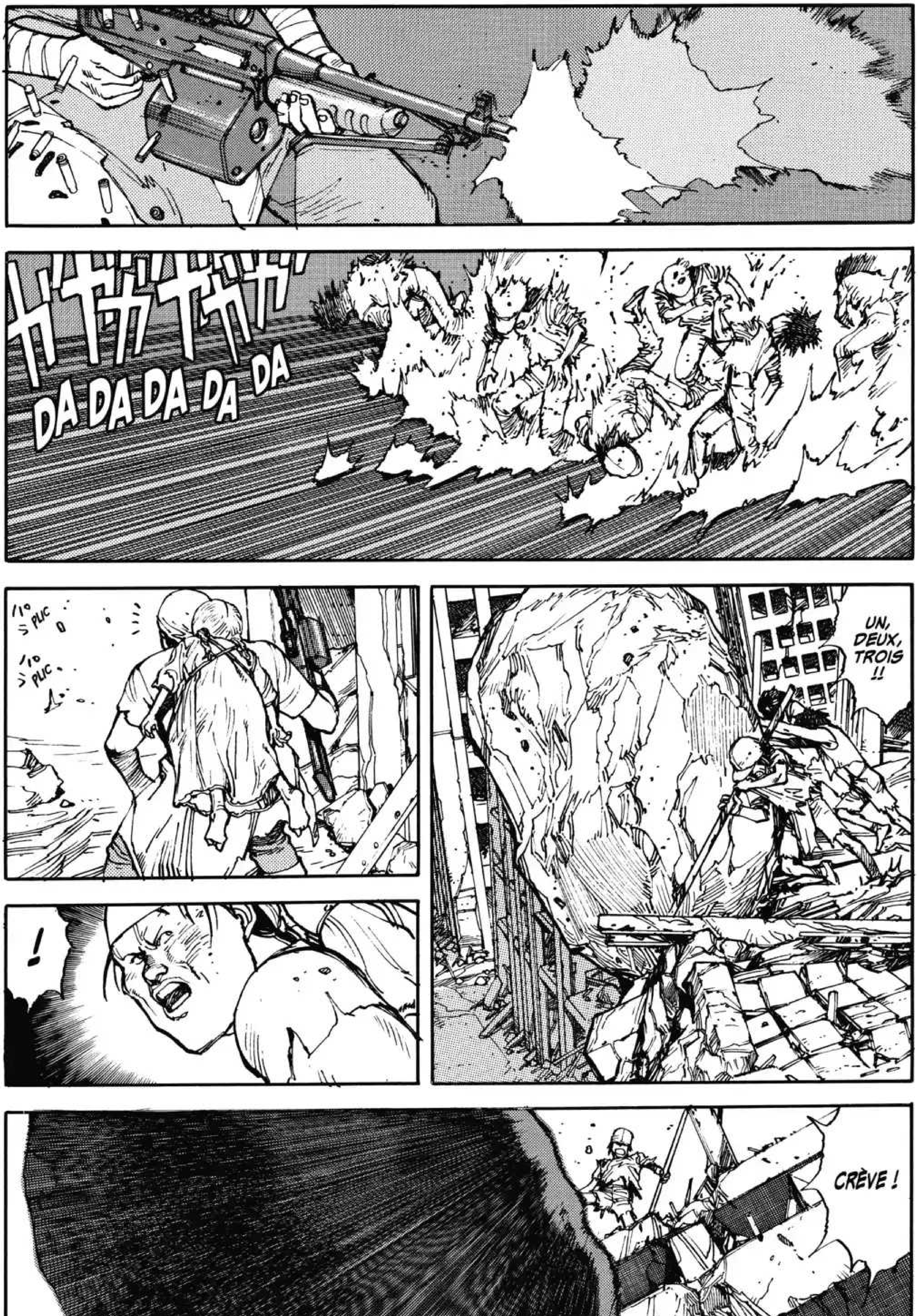
DA DA DA DA DA
PLIC
PLIC
UN, DEUX, TROIS !!
!
CRÈVE !

ドン
BOKOM
ズン
ZDON
ドドドド
BROLOM
PARFAIT, LA VOILÀ BLOQUÉE. ELLE EST À VOUS, MAIS...
LA GOSSE QUI L'ACCOMPAGNE NE DOIT PAS AVOIR LA MOINDRE ÉRAFLURE.
ATTENDEZ UN PEU QU'ELLE SOIT À COURT DE BALLES...
TATATA

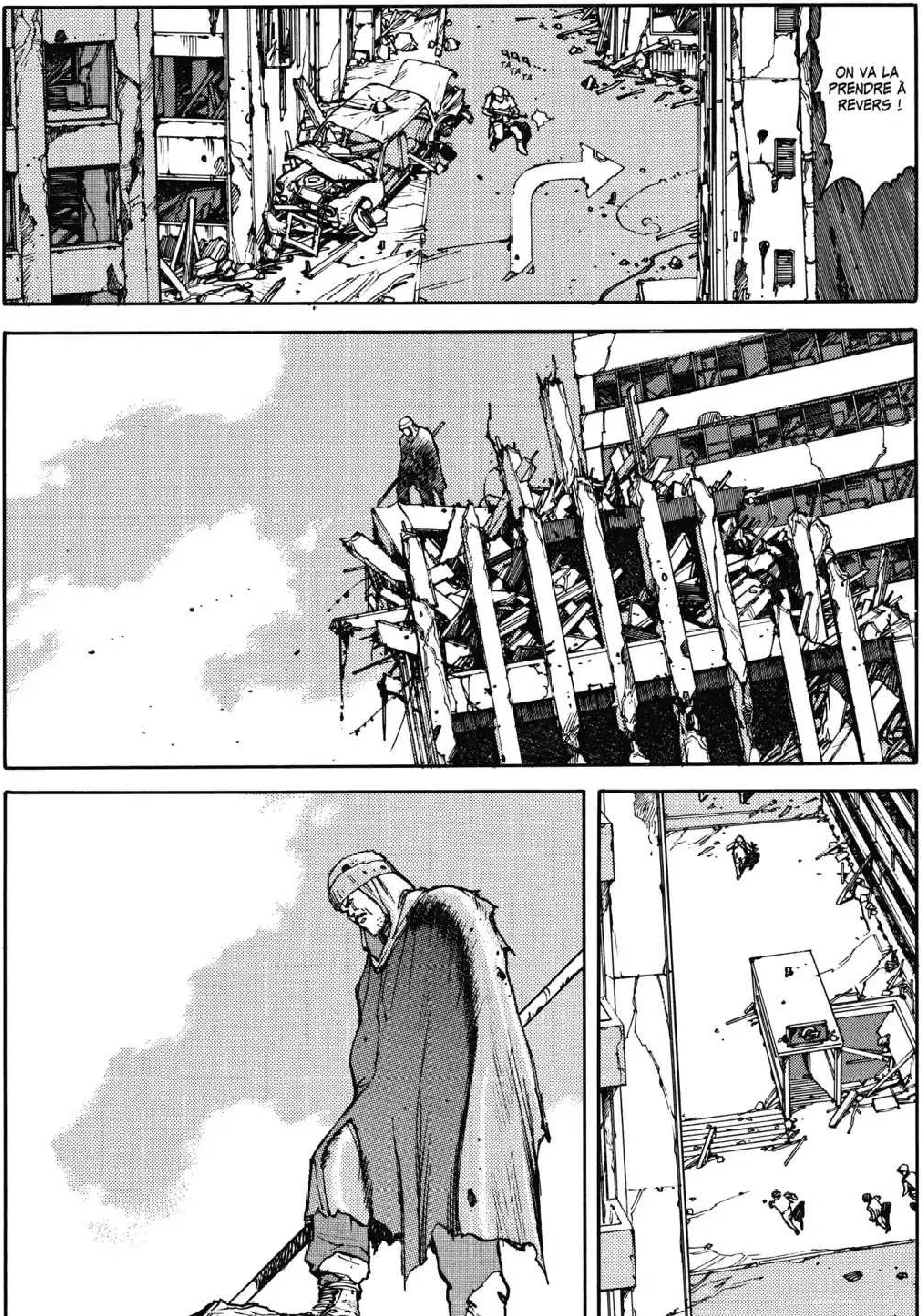
TATATA
ON VA LA PRENDRE À REVERS !

CE PROJET... PERSONNE NE LUI A JAMAIS ATTRIBUÉ DE NOM... ON L'APPELAIT SIMPLEMENT "LE PROJET"...
TOUT A DÉBUTÉ DANS LES ANNÉES 60 QUAND, DANS UN COIN DE L'AGENCE NATIONALE DE DÉFENSE DE L'ÉPOQUE, ON COMMENÇA À COLLECTER DES INFORMATIONS ET À EN ANALYSER LES DONNÉES.
APRÈS CELA, AU DÉBUT DES ANNÉES 70, PLUSIEURS CANDIDATS POTENTIELS FURENT RÉUNIS...
ON MENA SUR EUX DIVERSES EXPÉRIENCES ET ILS SUBIRENT UN ENTRAÎNEMENT RUDIMENTAIRE.
C'EST À CE MOMENT-LÀ QU'UN SAVANT MONTRA UN CERTAIN INTÉRÊT POUR CE PROJET...
IL S'AGISSAIT SEMBLE-T-IL D'UN SPÉCIALISTE DU SYSTÈME NERVEUX HUMAIN...
QUI DANS SON CHAMP D'ÉTUDE ÉTAIT CONSIDÉRÉ COMME UN HÉRÉTIQUE PAR SES COLLÈGUES... CELA SE COMPREND QUAND ON SAIT QU'À L'ÉPOQUE, CE DOMAINE DE RECHERCHE N'EXISTAIT PAS ENCORE...

LE BRUIT COURT D'AILLEURS QUE SON ÉQUIPE UTILISAIT DES ÊTRES VIVANTS POUR MENER SES EXPÉRIENCES...
MALGRÉ LA MAUVAISE RÉPUTATION QUI L'ENTACHAIT, SA PARTICIPATION AUX TRAVAUX PERMIT À CES DERNIERS DE FAIRE UN BOND CONSIDÉRABLE...
OU BIEN S'IL S'AGISSAIT D'UN ACTE INCONSCIENT ET ISOLÉ DU SCIENTIFIQUE EN QUESTION...
AUJOURD'HUI ENCORE, IMPOSSIBLE DE DIRE SI LE GOUVERNEMENT AVAIT DONNÉ SON ACCORD...
MMH... COMMENT DIRE ?
QUE FAISAIENT-ILS AU COURS DE CES EXPÉRIENCES ? ILS LES OPÉRAIENT ? LEUR FILAIENT DES MÉDICA-MENTS ?
AVANT DE LES REMPLIR D'EAU SALÉE...
LES CHERCHEURS ONT COMMENCÉ PAR FABRIQUER DE MINUSCULES TUBES DE VERRE... BIEN PLUS FINS QUE NOS VAISSEAUX SANGUINS...

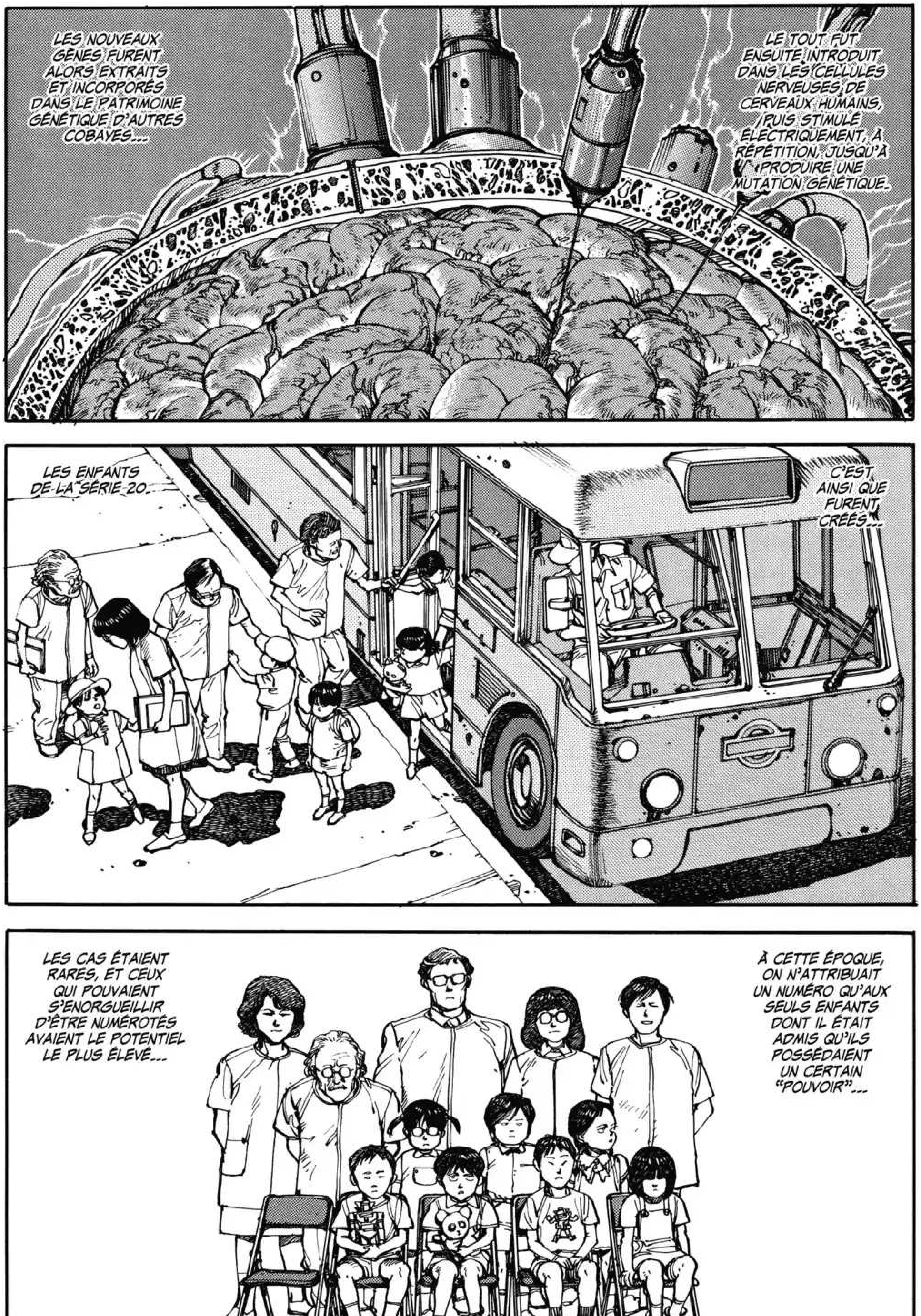
LES NOUVEAUX GÈNES FURENT ALORS EXTRAITS ET INCORPORÉS DANS LE PATRIMOINE GÉNÉTIQUE D'AUTRES COBAYES...
LE TOUT FUT ENSUITE INTRODUIT DANS LES CELLULES NERVEUSES DE CERVEAUX HUMAINS, PUIS STIMULÉ ÉLECTRIQUEMENT, À RÉPÉTITION, JUSQU'À PRODUIRE UNE MUTATION GÉNÉTIQUE.
C'EST AINSI QUE FURENT CRÉÉS...
LES ENFANTS DE LA SÉRIE 20...
À CETTE ÉPOQUE, ON N'ATTRIBUAIT UN NUMÉRO QU'AUX SEULS ENFANTS DONT IL ÉTAIT ADMIS QU'ILS POSSÉDAIENT UN CERTAIN "POUVOIR"...
LES CAS ÉTAIENT RARES, ET CEUX QUI POUVAIENT S'ENORGUEILLIR D'ÊTRE NUMÉROTÉS AVAIENT LE POTENTIEL LE PLUS ÉLEVÉ...

C'EST LE NUMÉRO 28 DE CETTE SÉRIE...
28
UNE SORTE DE RÉCOMPENSE, C'EST ÇA ?
OUI, SI L'ON VEUT...
AINSI QUE LE SCIENTIFIQUE ET TOUTES SES ARCHIVES...
QUI FINIT PAR ANÉANTIR TOKYO...

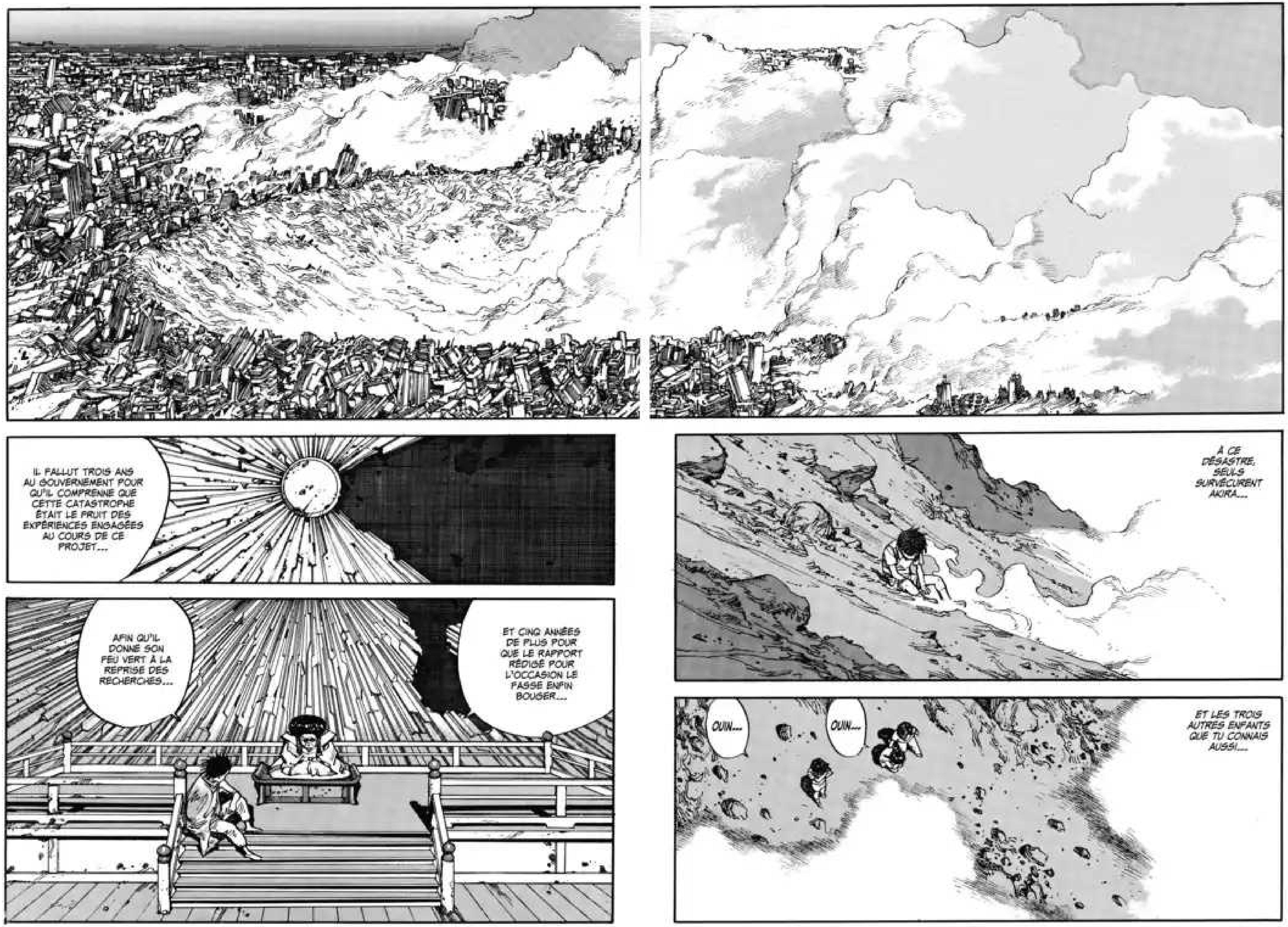
À CE DÉSASTRE, SEULS SURVÉCURENT AKIRA...
OUIN...
OUIN...
ET LES TROIS AUTRES ENFANTS QUE TU CONNAIS AUSSI...
IL FALLUT TROIS ANS AU GOUVERNEMENT POUR QU'IL COMPRENNE QUE CETTE CATASTROPHE ÉTAIT LE FRUIT DES EXPÉRIENCES ENGAGÉES AU COURS DE CE PROJET...
ET CINQ ANNÉES DE PLUS POUR QUE LE RAPPORT RÉDIGÉ POUR L'OCCASION LE FASSE ENFIN BOUGER...
AFIN QU'IL DONNE SON FEU VERT À LA REPRISE DES RECHERCHES...

POURQUOI AKIRA EST-IL LE SEUL À POSSÉDER UNE FORCE QUI SURPASSE CELLES DES AUTRES ENFANTS ?
MAIS ALORS...
JE TE RENVOIE LA QUESTION : TES POUVOIRS À TOI, COMMENT LES EXPLIQUES-TU ?
TAC
TU ES CAPABLE DE DÉPLACER ET DE DÉTRUIRE LES OBJETS PAR LA SIMPLE FORCE DE LA PENSÉE...
UN SEUL DE TES ACTES SEMBLE CONSOMMER PLUS D'ÉNERGIE QUE CELLE UTILISÉE PAR L'HUMANITÉ TOUT ENTIÈRE JUSQU'À CE JOUR...
NORMAL, ME DIRAS-TU... QUAND ON SAIT QUE LA SOMME DES ÉNERGIES JAMAIS UTILISÉES PAR L'HOMME EST EN RÉALITÉ INSIGNIFIANTE...
DEPUIS LA NUIT DES TEMPS, CE DERNIER N'A JAMAIS SU VOIR PLUS LOIN QUE LE BOUT DE SON NEZ.
IL SE CRAMPONNE À LA SURFACE DE LA TERRE ET N'A POUR SEUL HORIZON QUE LA POINTE DE SES CHAUSSURES.
QUAND TOUT COMMENCE À VACILLER, IL ENTRE DANS TOUS SES ÉTATS ET REMET SON DESTIN ENTRE LES MAINS DES DIEUX ET DES BOUDDHAS...

LES HOMMES NE SAVENT MÊME PAS QU'ILS SE TROUVENT AU CENTRE D'UN IMMENSE MOUVEMENT COSMIQUE.
PRENONS LE CAS DES SCIENTIFIQUES DONT LA PRINCIPALE OCCUPATION CONSISTE À EFFECTUER UNE MULTITUDE DE CALCULS.
TOUS CES CHIFFRES ACCUMULÉS... TOUT CE TEMPS PASSÉ SUR DES ÉQUATIONS... ET CETTE QUANTITÉ INIMAGINABLE D'ÉNERGIE UTILISÉE... QU'EN RESTE-T-IL, AU FINAL ?
RIEN DE PLUS QUE DES EXPOSÉS RÉALISÉS POUR LEURS COLLÈGUES SAVANTS ET LEURS NOMS INSCRITS AU BAS D'UNE PAGE... C'EST TOUT !
CEPEN-DANT...
LE MOUVEMENT EST LÀ, JUSTE SOUS LEURS YEUX.
QUAND L'HOMME REGARDE AU LOIN...
NE PLISSE-T-IL PAS LES YEUX ?
ET QUE FAIT-IL QUAND IL OBSERVE QUELQUE CHOSE SE SITUANT PLUS PRÈS DE LUI ?
IL LES OUVRE GRAND MAIS NE VOIT TOUJOURS RIEN.

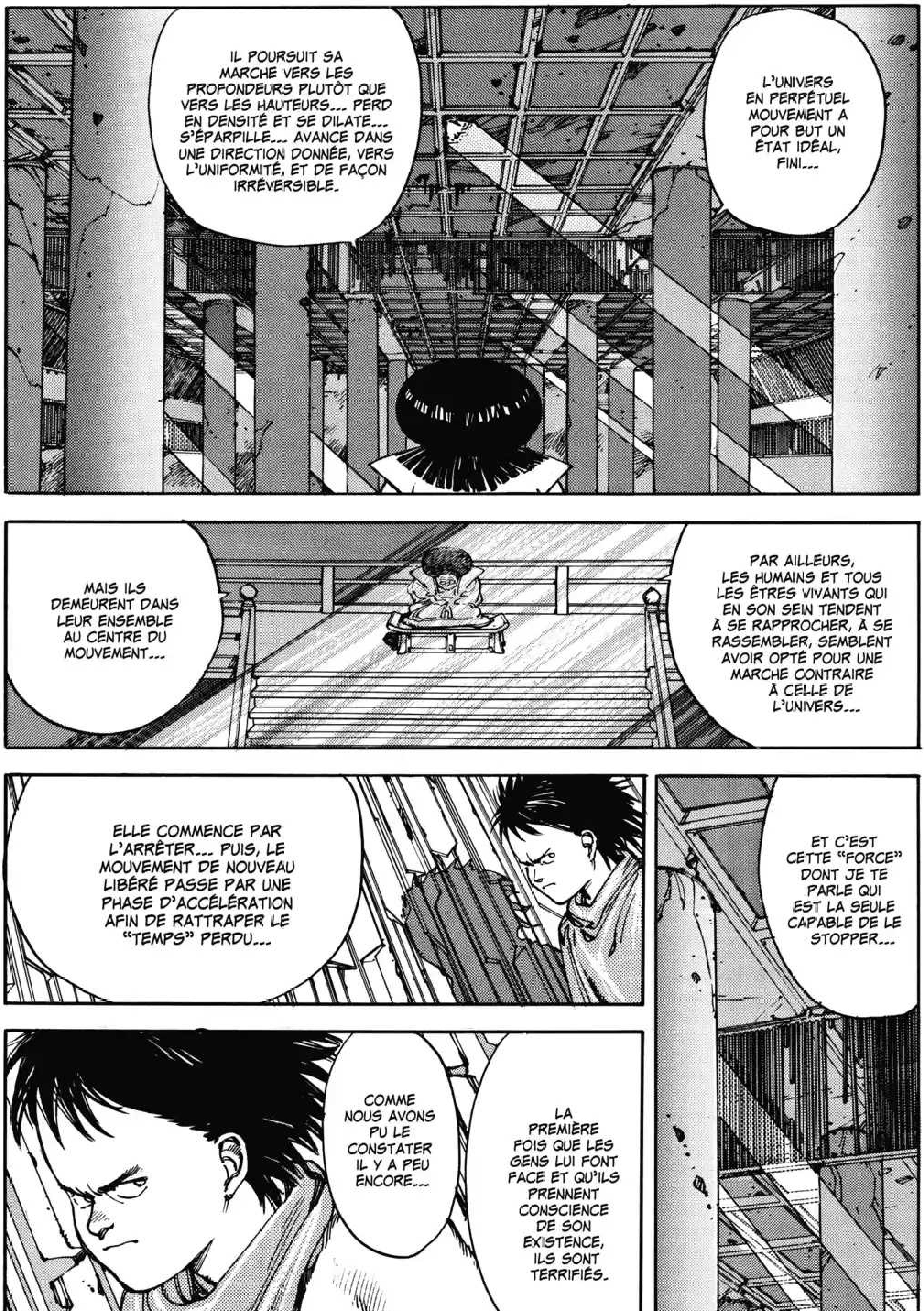
L'UNIVERS EN PERPÉTUEL MOUVEMENT A POUR BUT UN ÉTAT IDÉAL, FINI...
IL POURSUIT SA MARCHE VERS LES PROFONDEURS PLUTÔT QUE VERS LES HAUTEURS... PERD EN DENSITÉ ET SE DILATE... S'ÉPARPILLE... AVANCE DANS UNE DIRECTION DONNÉE, VERS L'UNIFORMITÉ, ET DE FAÇON IRRÉVERSIBLE.
PAR AILLEURS, LES HUMAINS ET TOUS LES ÊTRES VIVANTS QUI EN SON SEIN TENDENT À SE RAPPROCHER, À SE RASSEMBLER, SEMBLENT AVOIR OPTÉ POUR UNE MARCHE CONTRAIRE À CELLE DE L'UNIVERS...
MAIS ILS DEMEURENT DANS LEUR ENSEMBLE AU CENTRE DU MOUVEMENT...
ET C'EST CETTE "FORCE" DONT JE TE PARLE QUI EST LA SEULE CAPABLE DE LE STOPPER...
ELLE COMMENCE PAR L'ARRÊTER... PUIS, LE MOUVEMENT DE NOUVEAU LIBÉRÉ PASSE PAR UNE PHASE D'ACCÉLÉRATION AFIN DE RATTRAPER LE "TEMPS" PERDU...
LA PREMIÈRE FOIS QUE LES GENS LUI FONT FACE ET QU'ILS PRENNENT CONSCIENCE DE SON EXISTENCE, ILS SONT TERRIFIÉS.
COMME NOUS AVONS PU LE CONSTATER IL Y A PEU ENCORE...

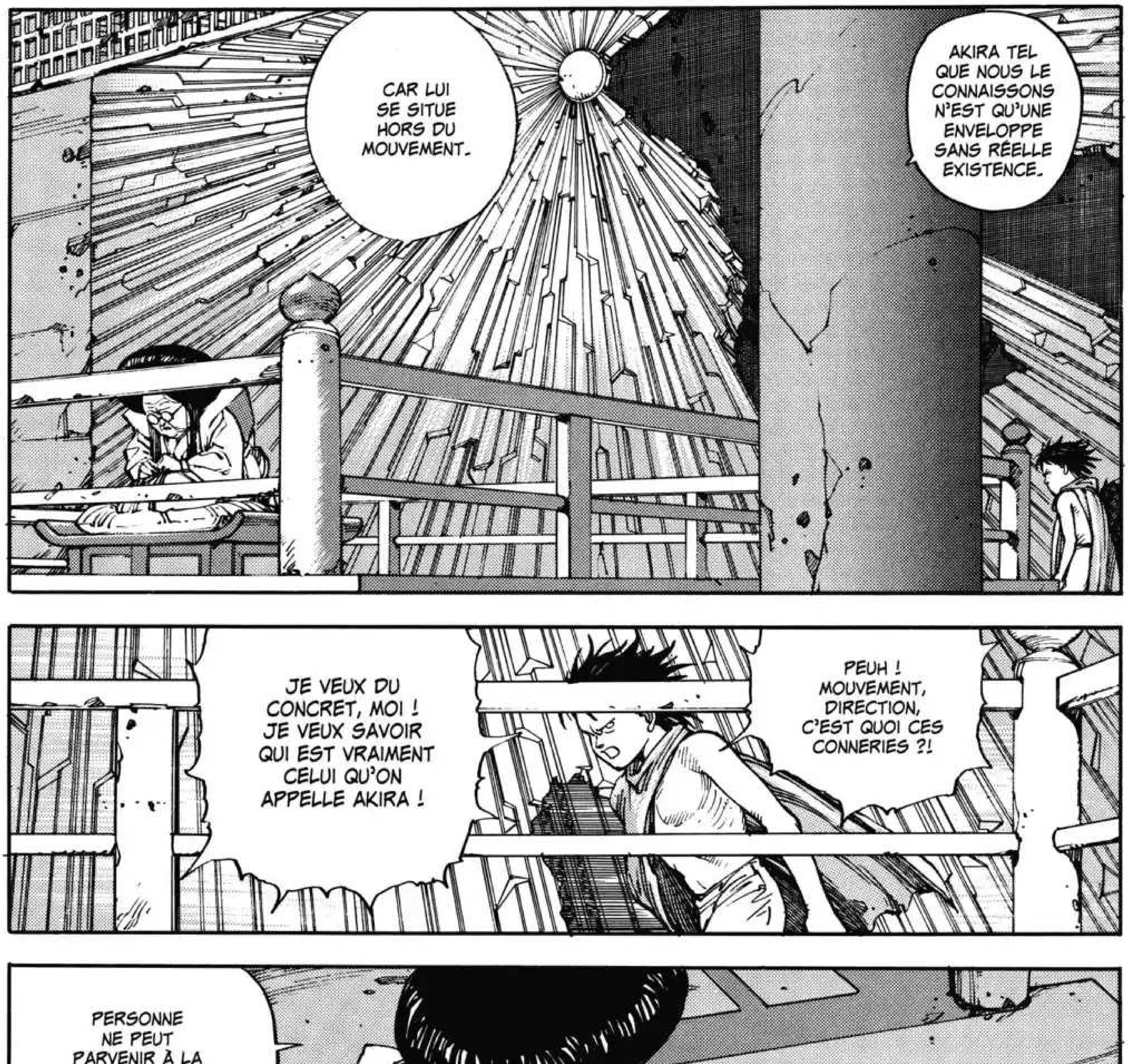
AKIRA TEL QUE NOUS LE CONNAISSONS N'EST QU'UNE ENVELOPPE SANS RÉELLE EXISTENCE.
CAR LUI SE SITUE HORS DU MOUVEMENT.
PEUH ! MOUVEMENT, DIRECTION, C'EST QUOI CES CONNERIES ?!
JE VEUX DU CONCRET, MOI ! JE VEUX SAVOIR QUI EST VRAIMENT CELUI QU'ON APPELLE AKIRA !
PERSONNE NE PEUT PARVENIR À LA COMPRÉHENSION TANT QU'IL RESTE PRISONNIER DU FLOT UNIVERSEL.
ET TOI ALORS ! TU PARLES COMME SI T'AVAIS TOUT COMPRIS !
TU SAIS QUI IL EST, AU MOINS, HEIN ?!

OUI, TU AS BIEN ENTENDU... TU ES LE SEUL À POUVOIR Y ARRIVER. CE DEVRAIT D'AILLEURS ÊTRE TA SEULE ET UNIQUE MISSION...
TU DEVRAS CHERCHER LA RÉPONSE PAR TOI-MÊME, NUMÉRO 41...
QUOI ?!
J'AI DÉJÀ FAILLI ME FAIRE ÉJECTER LA DERNIÈRE FOIS QUE J'AI ESSAYÉ...
JE NE PEUX PAS ! HORS DE QUESTION !
NON, MOI...
JE T'EN PRIE, DÉCIDE À MA PLACE !
TU PEUX BIEN DIRE CE QUE TU VEUX, J'EN AI RIEN À FOUTRE. PLUS JAMAIS JE N'IRAI VOIR CE QU'IL Y A DANS SON CRÂNE !
HO HO HO... ÇA NE TE RESSEMBLE PAS...
AURAIS-TU PEUR ?

JE TE L'ACCORDE, LA PUISSANCE D'AKIRA SEMBLE SANS BORNES...
MAIS CELA VAUT AUSSI POUR TOI...
SEULEMENT... EN L'ÉTAT ACTUEL, TU NE LUI ARRIVES PAS À LA CHEVILLE.
EN L'ÉTAT ACTUEL ?
OUI, JE TE PARLE DES MÉDICAMENTS ! TU NE DOIS PAS TE REPOSER SUR EUX !
JE NE T'AI RIEN DEMANDÉ, À CE QUE JE SACHE !
ILS TE DONNENT L'ILLUSION DE LIBÉRER AISÉMENT TA FORCE...
ALORS QU'EN RÉALITÉ ILS LA RESTREIGNENT.

AFIN QUE TU PUISSES DONNER LIBRE COURS À TA VÉRITABLE PUISSANCE, TU DOIS PASSER OUTRE TES DÉSIRS, SURMONTER TES FAIBLESSES ET PARVENIR À TE CONTRÔLER.
LA FERME ! TU COMMENCES SÉRIEUSEMENT À ME TAPER SUR LES NERFS ! JE NE SUIS PAS VENU JUSQU'ICI POUR ÉCOUTER TA MORALE À DEUX BALLES !
J'ENTENDS BIEN, MAIS... CECI EST LE SEUL MOYEN DE TE RAPPROCHER D'AKIRA...
...

TIENS, TU ES RÉVEILLÉ.
ÇA TOMBE BIEN, ON VA POUVOIR DÉJEUNER ENSEMBLE.
UN REPAS, C'EST TOUJOURS MEILLEUR QUAND ON LE SAVOURE À DEUX.

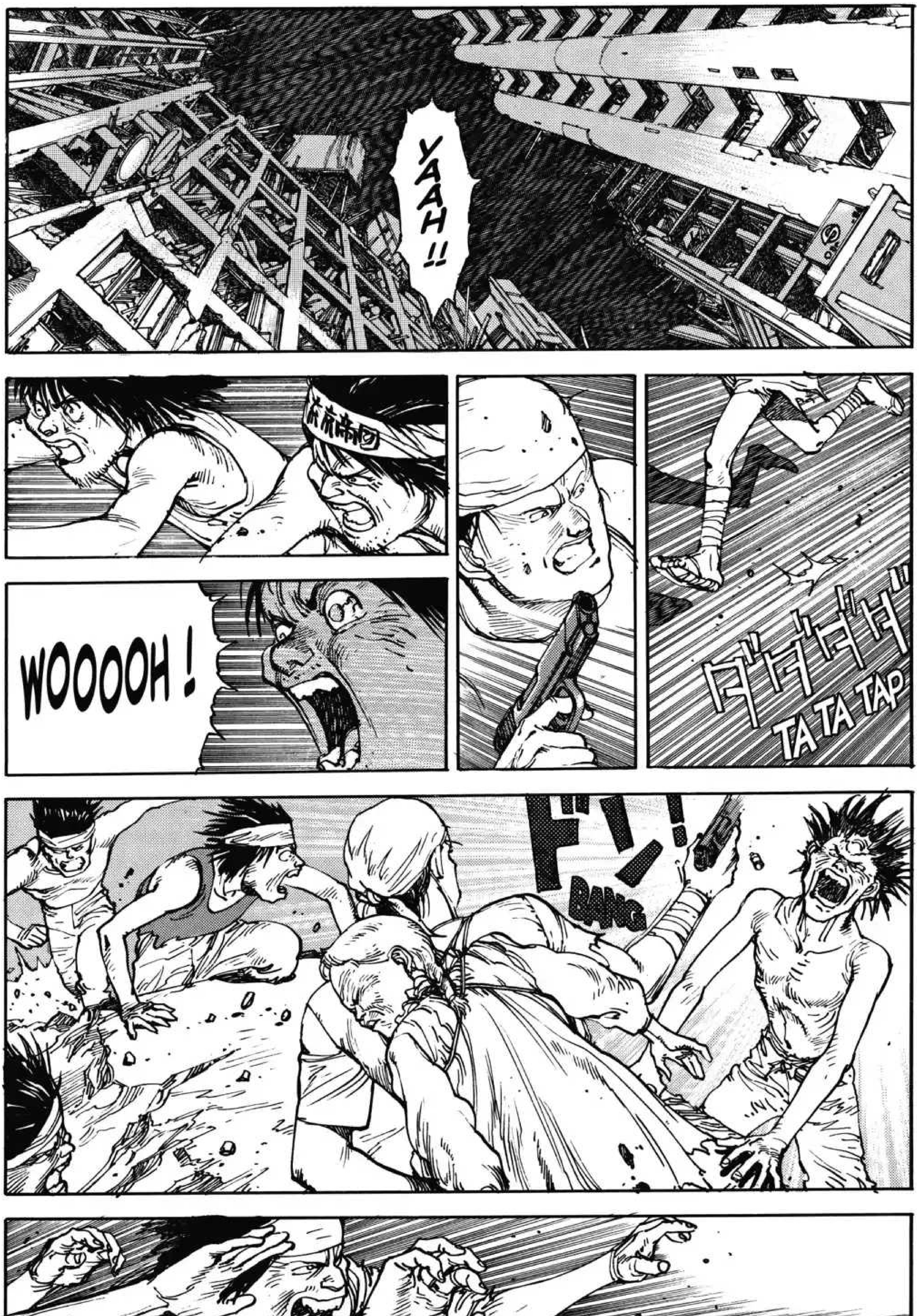
YAAAH!!
WOOOOH!
TA TA TAP
BANG

ガンガンガッ
BA BA BA
OOOH !!
TU VEUX RECHARGER AVEC UNE DE MES BOULES ? HÉ HÉ HÉ HÉ !
ALORS, ON EST À COURT DE MUNITIONS ?
ガチッ
CLAC
ÇA NE FAIT QUE COMMENCER...

HEIN ?!
OK, MAINTENANT JE COMPRENDS MIEUX...
POURQUOI ELLE VOUS DONNE TANT DE MAL...
CECI EST TA PREMIÈRE MISSION, TU N'AS PAS INTÉRÊT À ÉCHOUER.
À VOS ORDRES.
VIENS LÀ.
CLAP
AH !
GNUH...
UU... UUH...
?

IL NE MANQUAIT PLUS QUE ÇA !
VRAM
TSHAAAH !
SBROM
UUHHH...
IMBÉCILE ! FAIS GAFFE À LA GAMINE !
TSHOOOH !!
NE LA LAISSEZ PAS S'ENFUIR !!

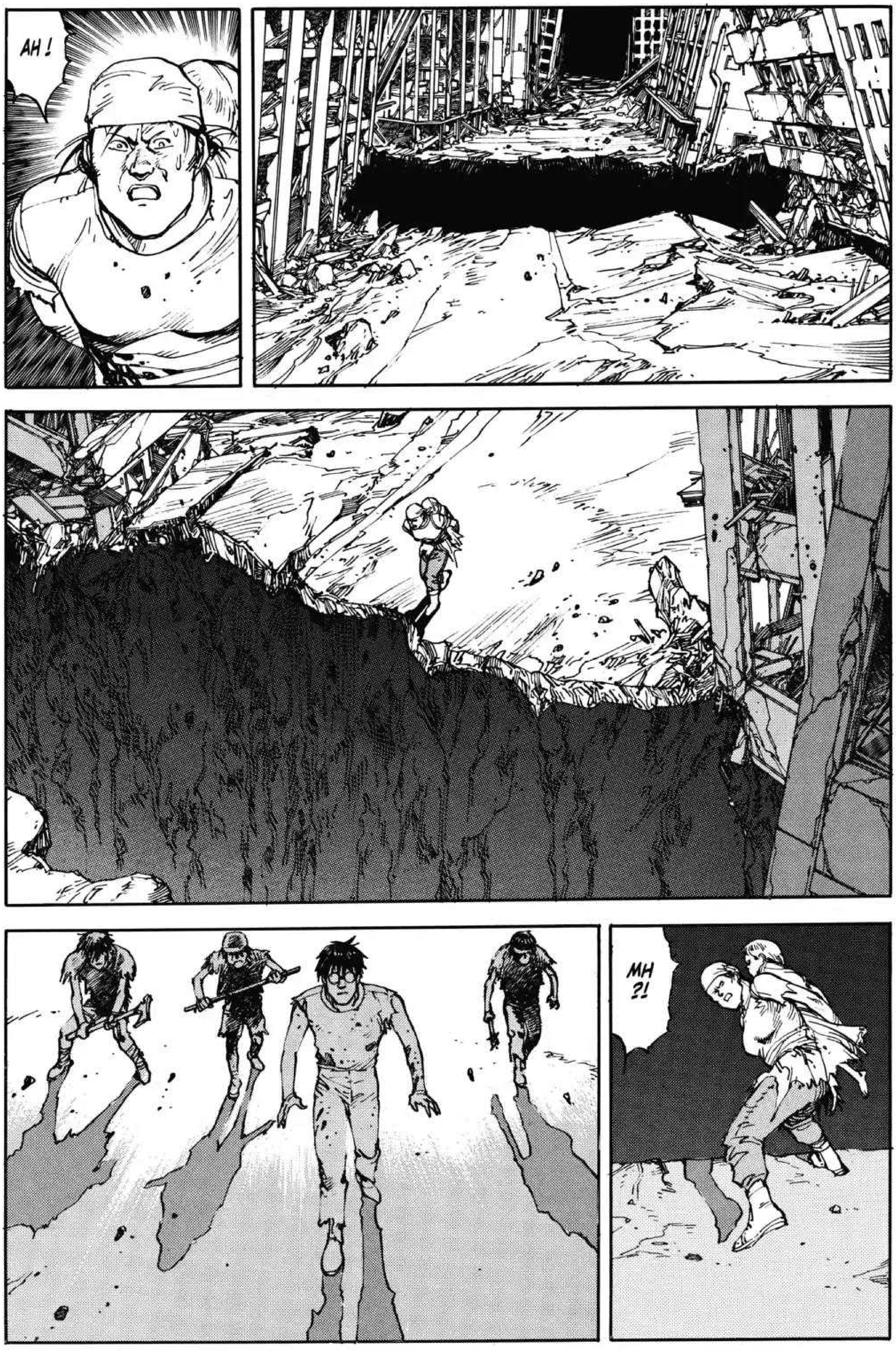
AH !
MH ?!

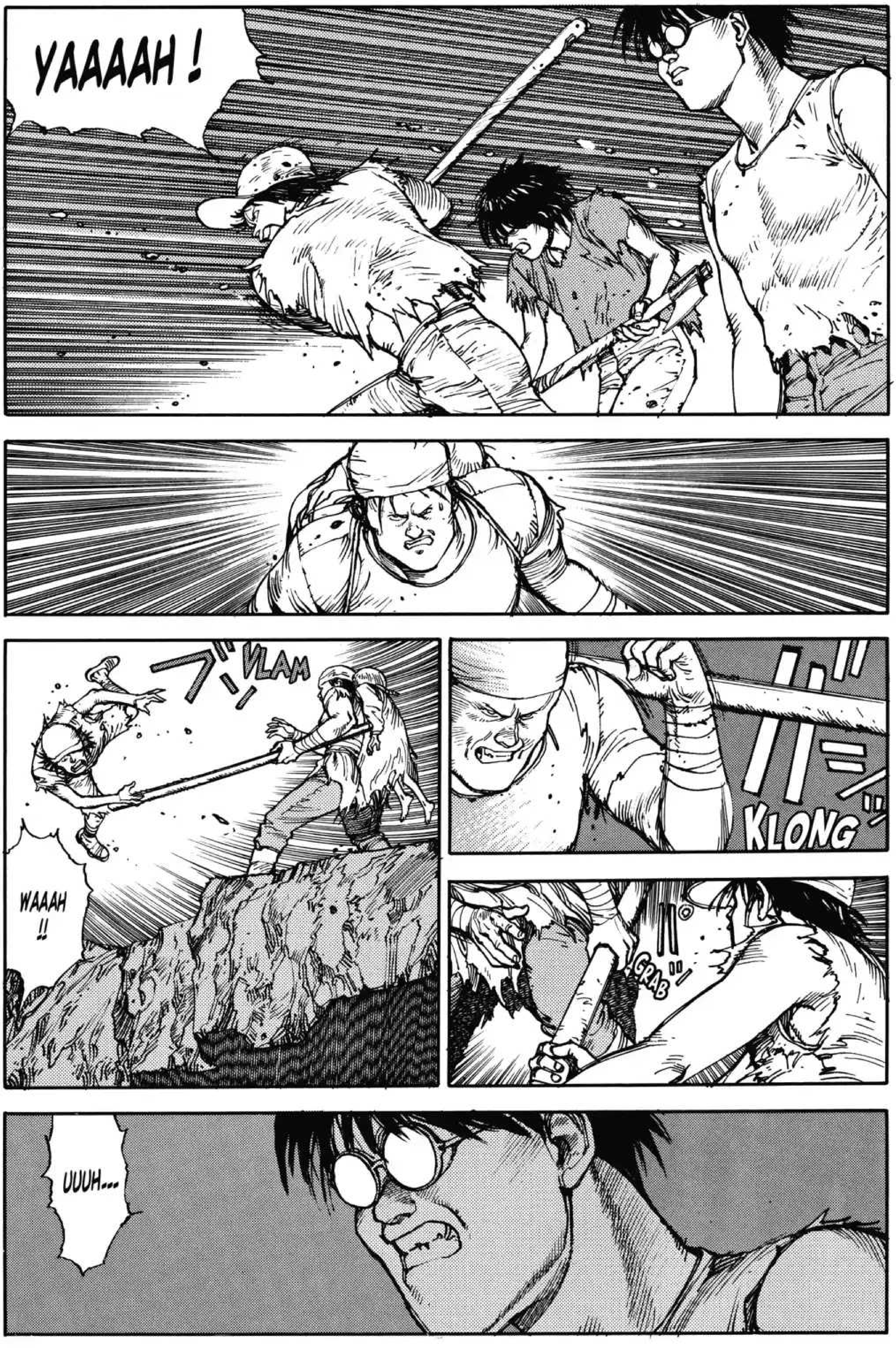
YAAAAH !
VLAM
WAAAH !!
KLONG
GRAB
UUUH...

VA EN ENFER !
ZWISH
CRAC
TSHAAAAH !
QU'EST-CE QUE...
BLAAM
!
GYAAAH !!

HIII !
ガラガラ
BRO OOM
WAAAH !!
STOP !!
NON, PAS ÇA !
ドドオオン
GWOOOO
ESPÈCE DE CRÉTIN !
PAF
JE T'AI POURTANT DIT DE FAIRE ATTENTION...
APPORTEZ-MOI UNE LAMPE !
FAIT CHIER !

BRAM
HUH...
!
OÙ SUIS-JE ?!

ガッ
TCHAC
NON, CE N'EST PAS ELLE !
LÀ-BAS, DES TRACES DE SANG !
APRÈS UNE CHUTE DE CETTE HAUTEUR, ELLE N'A PAS PU ALLER BIEN LOIN.
ALLEZ VOIR CE QU'IL EN EST !
ガラガラ ガラ
BROBROM
ガシャッ
PLASH

AÏE !
SPLASH
PLASH
PLASH
パシャッ
PLASH
パシャッ
PLASH
?!
AAAH !!
KSHIIII !

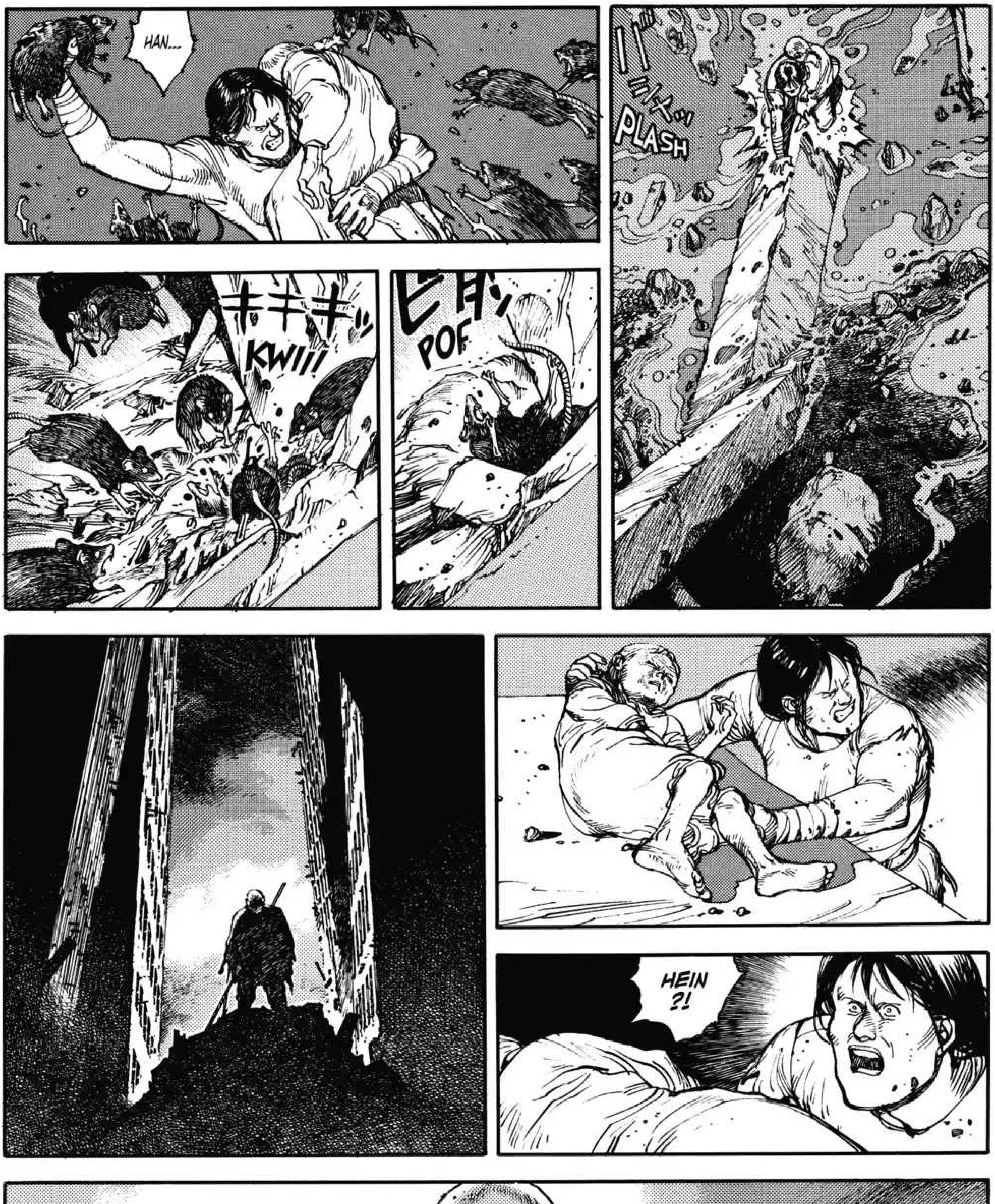
HAN...
キキキッ
KWIII!
POF
PLASH
HEIN ?!

NOM D'UN CHIEN !!
LE MILITAIRE DE L'AUTRE JOUR ?!
ET VOUS... VOUS ÊTES...
?!
JE TE RECONNAIS... C'EST BIEN TOI...
KIYOKO ?!
MH ?

BRO
BROM
BATAM
CETTE ENFANT, NE ME DIS PAS QU'ELLE...
LAISSEZ TOMBER... VOUS N'AVEZ PLUS RIEN À VOIR AVEC ELLE !
DÉPÊCHE-TOI !
FLAP
ON FINIRA CETTE DISCUSSION PLUS TARD. TU ES EN ÉTAT DE ME SUIVRE ?
QUI ÇA ? TES POURSUIVANTS ?!
ILS SONT DESCENDUS...
HIII !
AÏE, JE ME SUIS FAIT MORDRE.
WAAH ! C'EST QUOI, ÇA ?
ÇA GROUILLE DE RATS, ICI... AU SECOURS !!

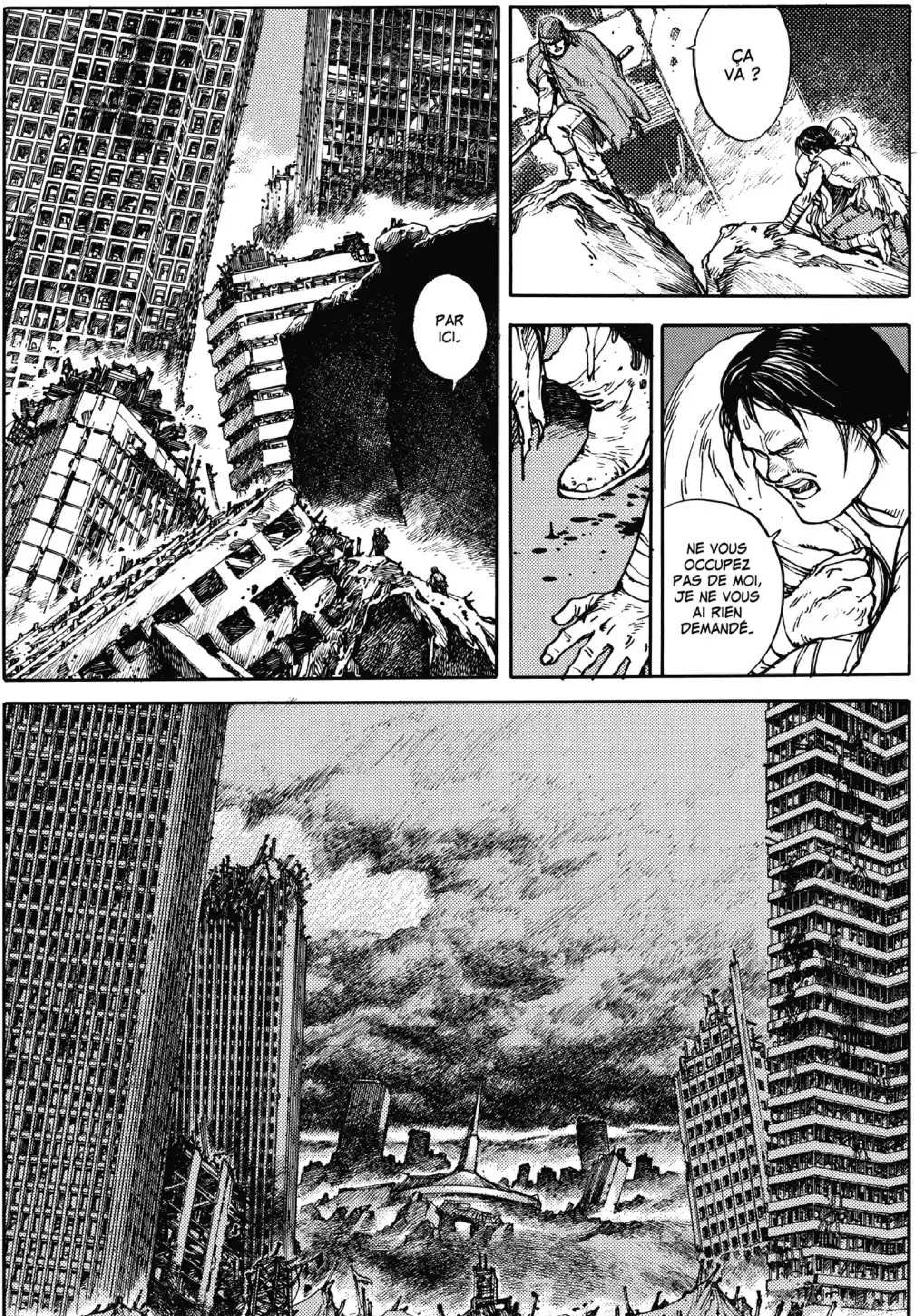
ÇA VA ?
NE VOUS OCCUPEZ PAS DE MOI, JE NE VOUS AI RIEN DEMANDÉ.
PAR ICI.

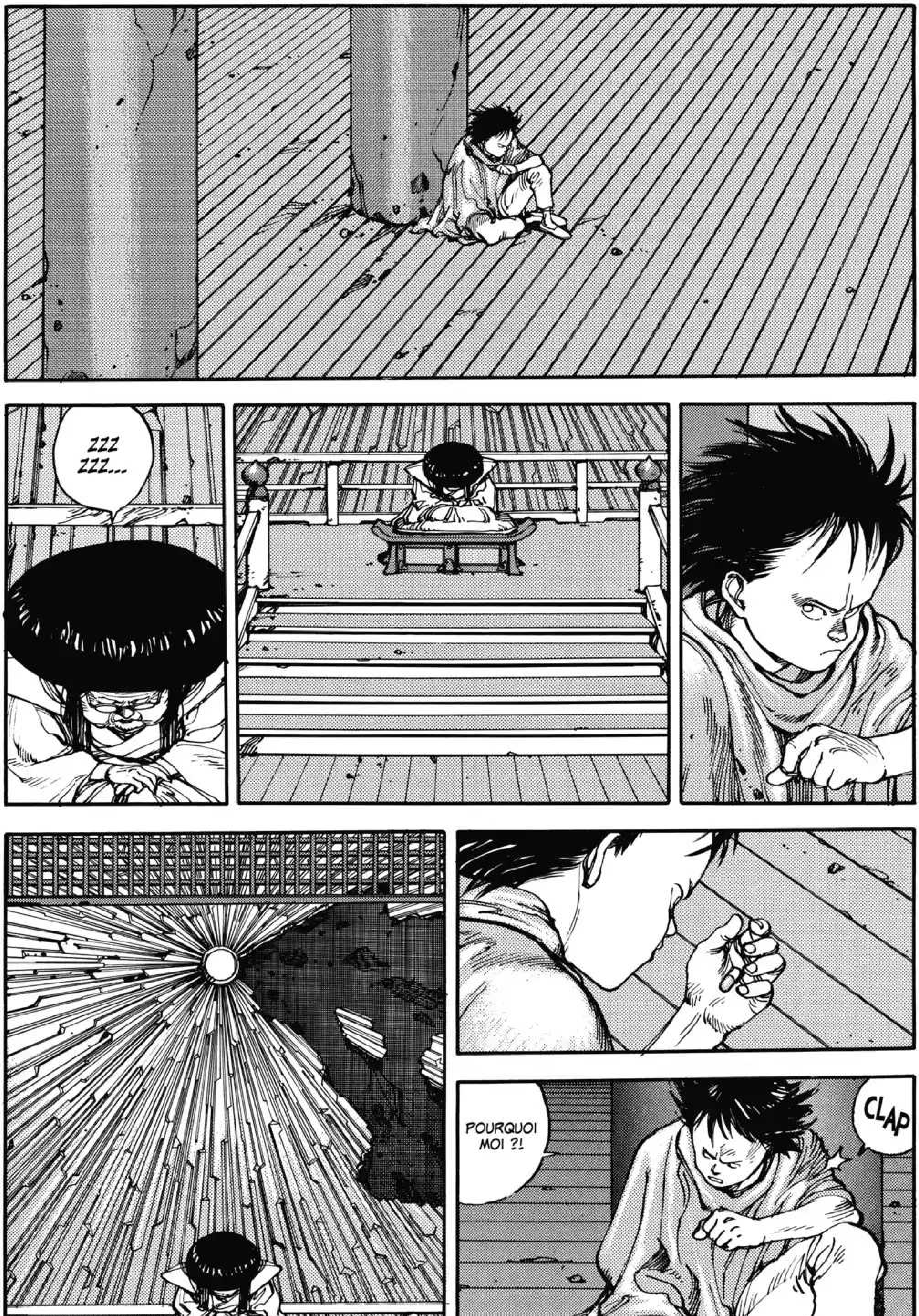
ZZZ
ZZZ...
POURQUOI
MOI ?!
CLAP

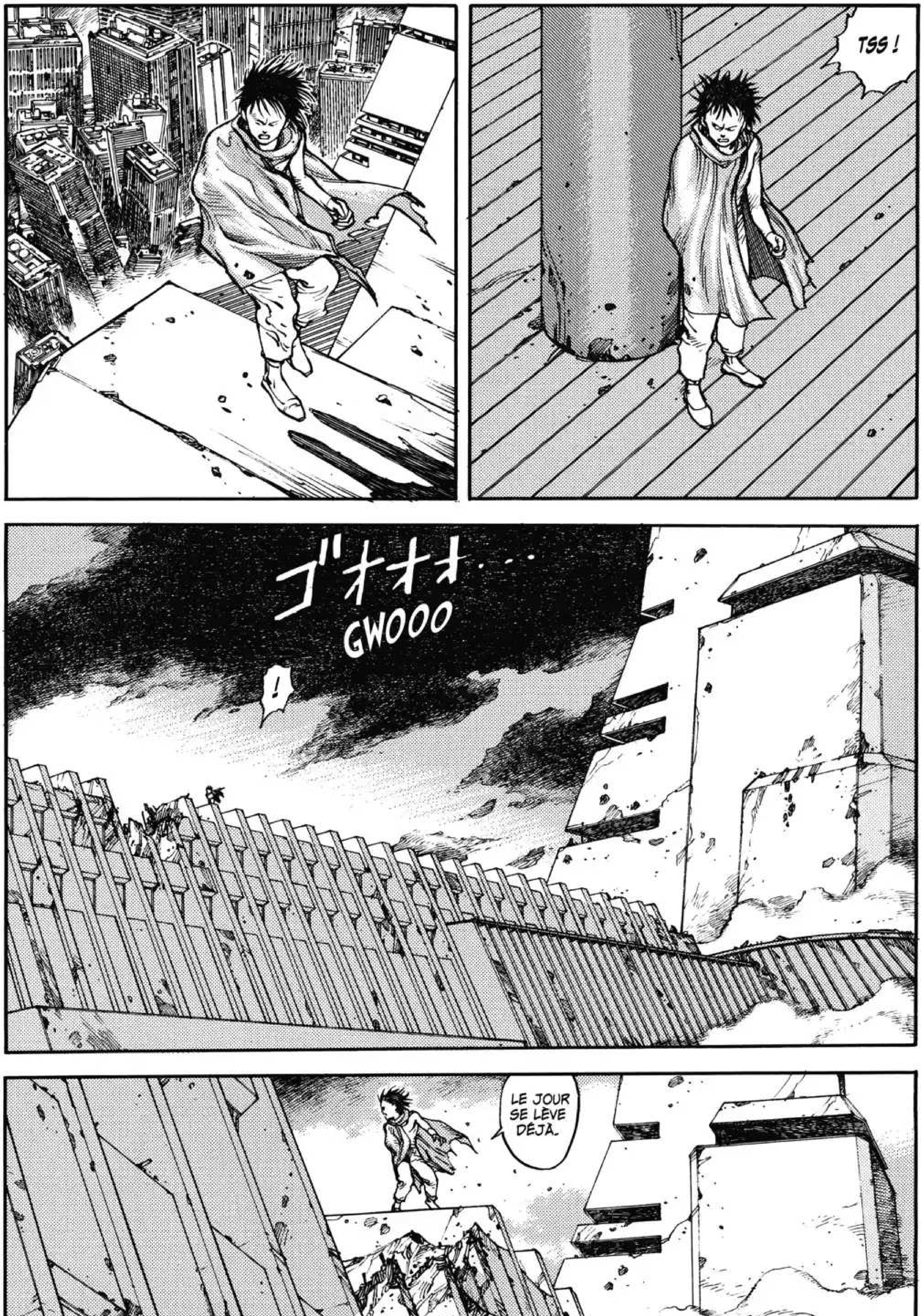
TSS !
ゴオオオ...
GWOOO
!
LE JOUR SE LÈVE DÉJÀ...

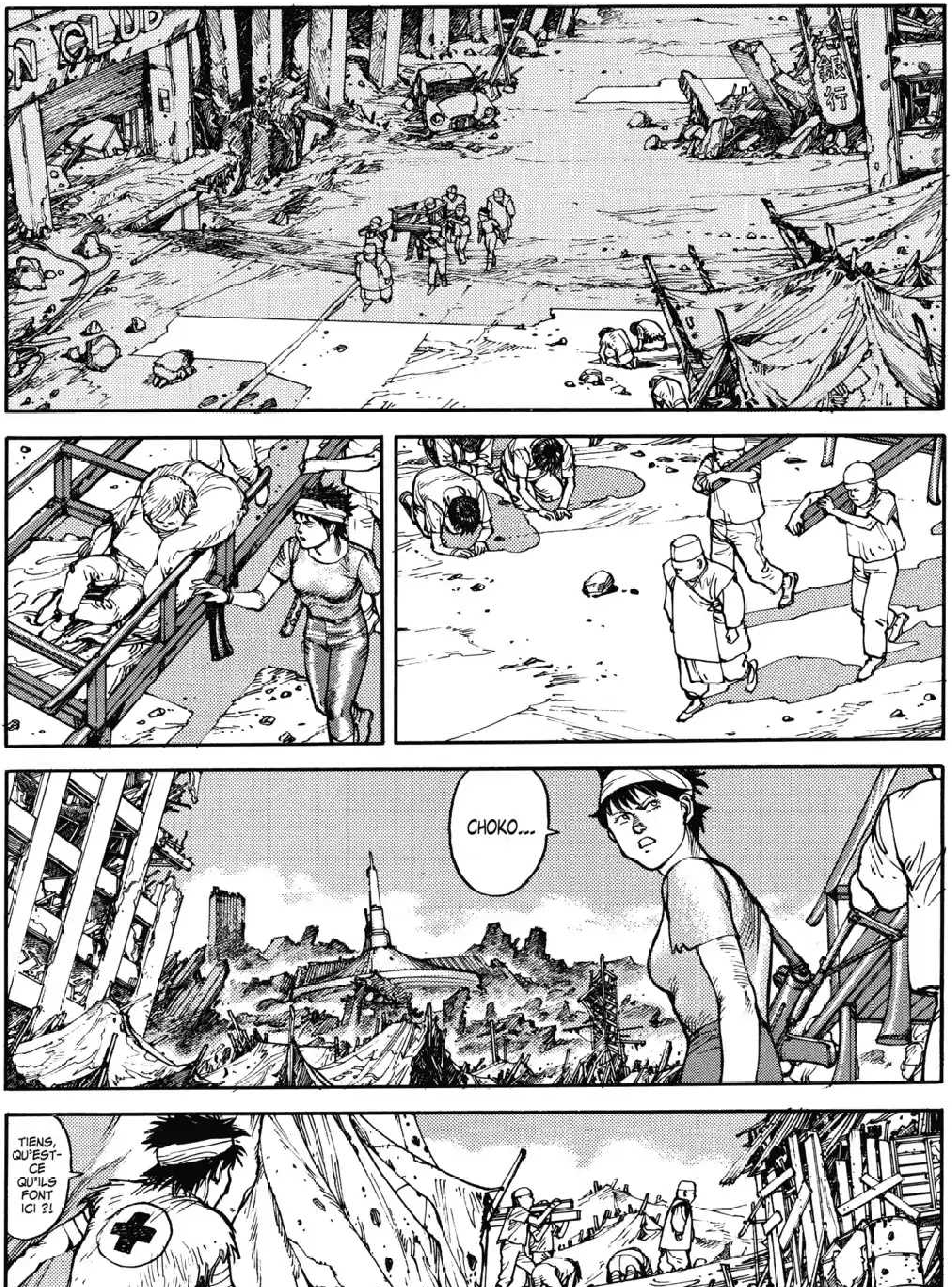
CLUB
銀行
CHOKO...
TIENS, QU'EST-CE QU'ILS FONT ICI ?!

D'UN ENFANT ?
LES PRÊTRES DE LA CONGRÉGATION... ILS SEMBLENT ÊTRE ACCOMPAGNÉS...
D'HABITUDE, ILS NE METTENT JAMAIS LE NEZ DEHORS...
ET...
D'UNE JEUNE FEMME...
COMME DIRAIT L'AUTRE, LE MONDE APPARTIENT À CEUX QUI SE LÈVENT TÔT !
HÉ HÉ !
LE MOUVE-MENT...

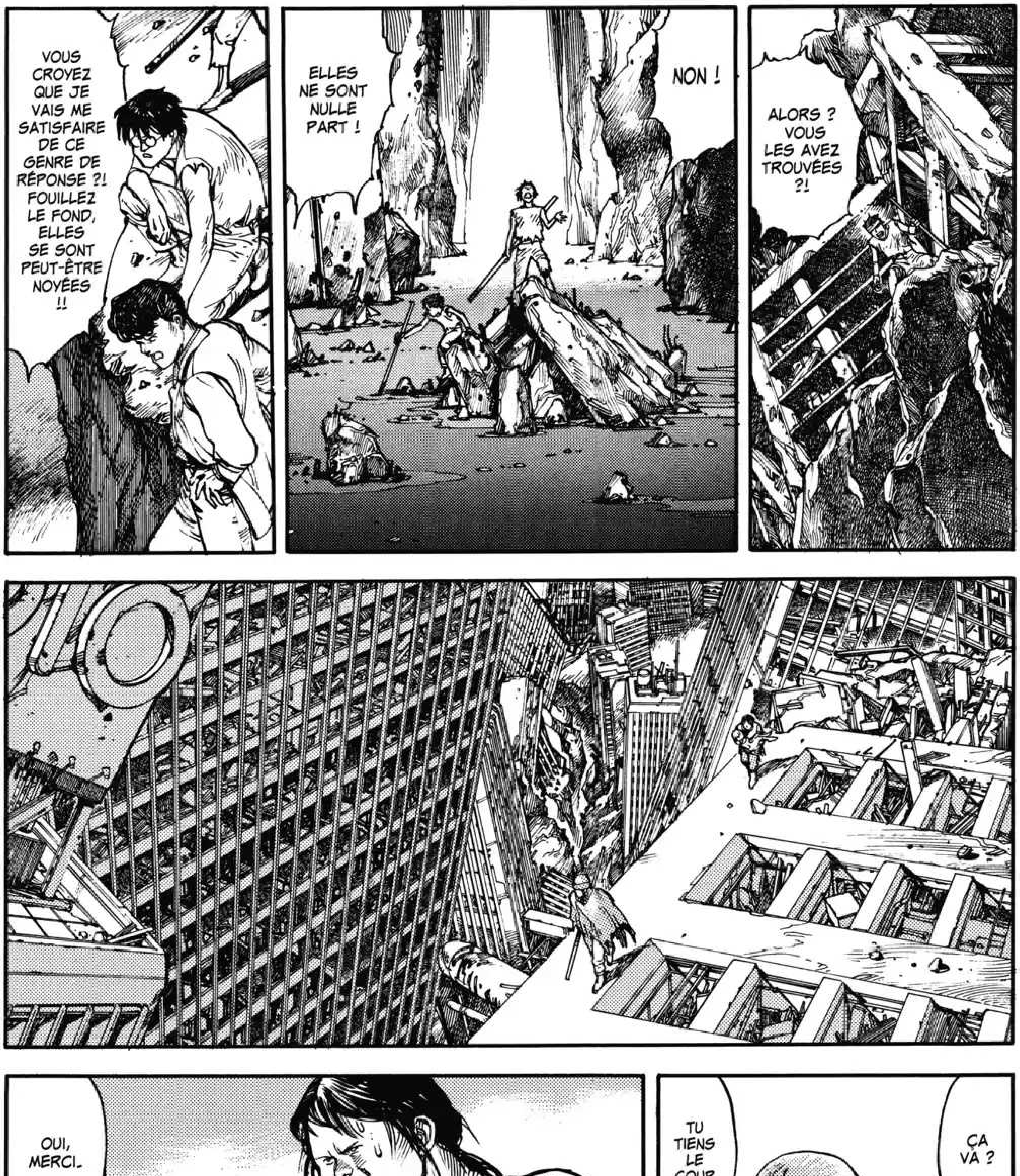
VOUS CROYEZ QUE JE VAIS ME SATISFAIRE DE CE GENRE DE RÉPONSE ?! FOUILLEZ LE FOND, ELLES SE SONT PEUT-ÊTRE NOYÉES !!
ELLES NE SONT NULLE PART !
NON !
ALORS ? VOUS LES AVEZ TROUVÉES ?!
OUI, MERCI.
TU TIENS LE COUP ?!
ÇA VA ?

AH !
TOC
HÉ !
ATTENTION ! ACCROCHE-TOI !
CLING

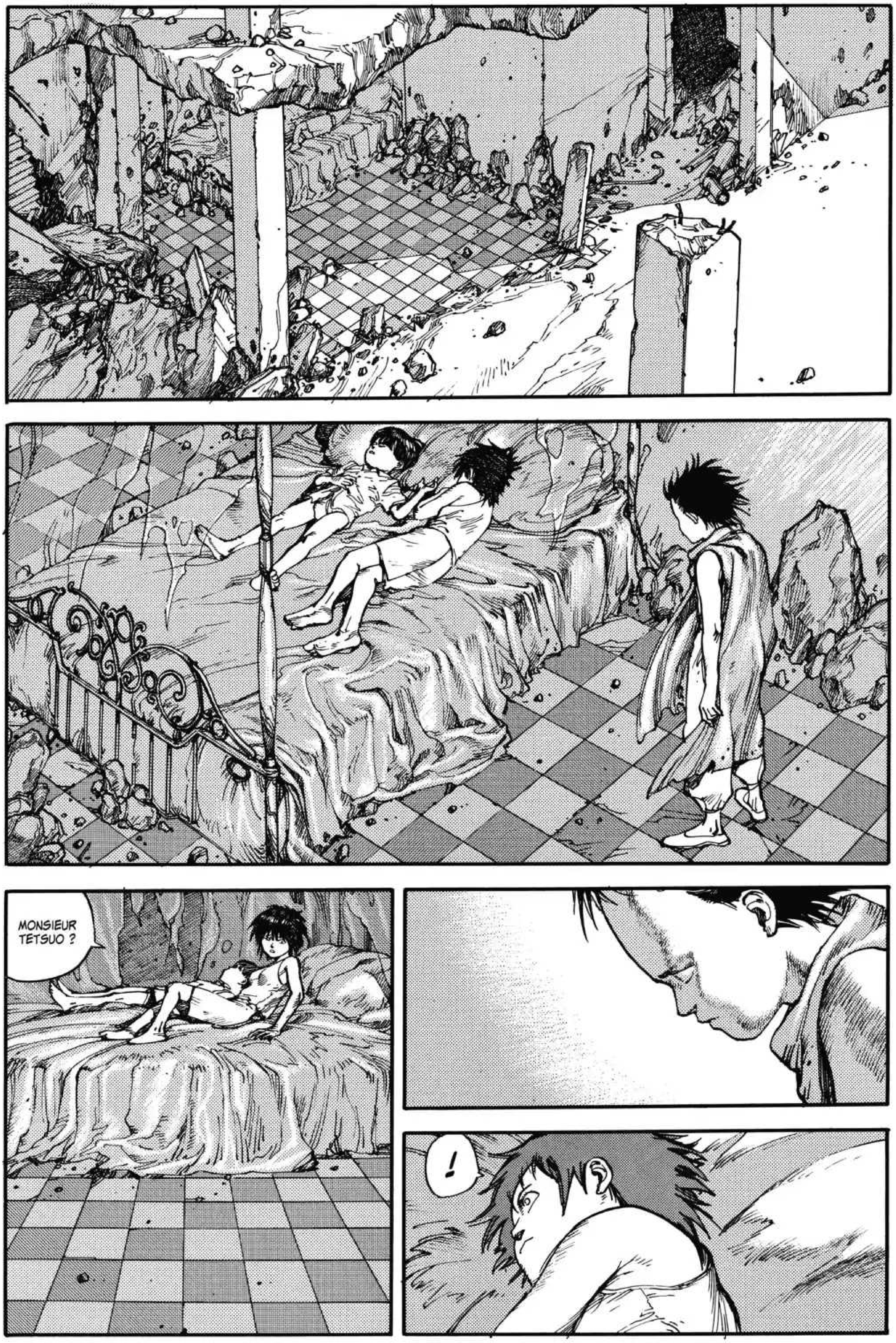
MONSIEUR TETSUO ?
!

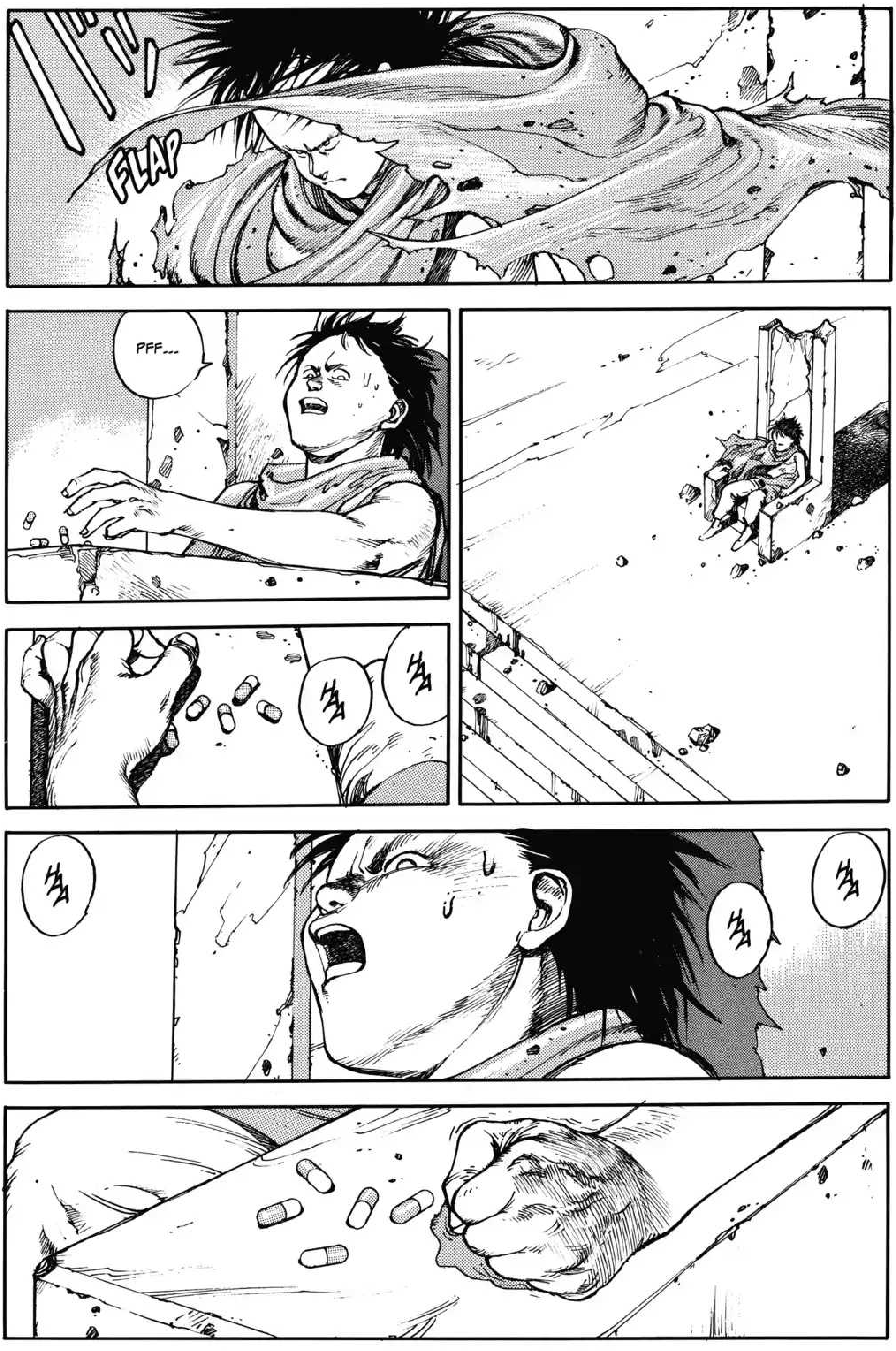
FLAP
PFF...

AU SERVICE DE MIYAKO.
PAR DES HOMMES...
L'AUTRE ENFANT ET L'AGENT ENNEMI QUI L'ACCOMPAGNE ONT ÉTÉ RECUEILLIS...
VOTRE ATTENTION S'IL VOUS PLAÎT ! ÉCOUTEZ TOUS !
ILS SONT ACTUELLEMENT RÉFUGIÉS À L'INTÉRIEUR DU TEMPLE ! CET ACTE IMPARDONNABLE EST UNE VÉRITABLE DÉCLARATION DE GUERRE !
QUOI ?!
ESPÈCE DE VIEILLE SORCIÈRE !
MIYAKO...

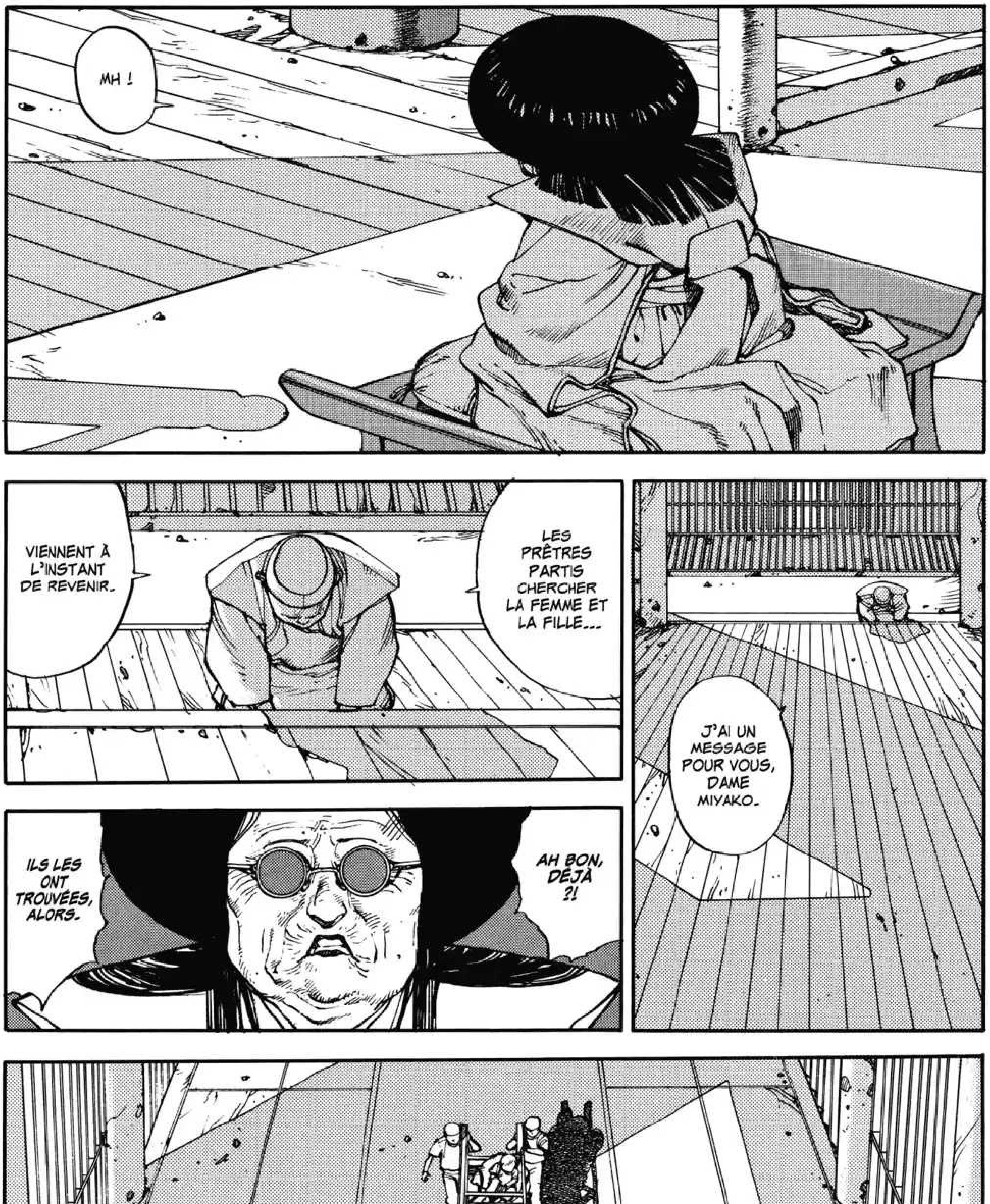
MH !
J'AI UN MESSAGE POUR VOUS, DAME MIYAKO.
LES PRÊTRES PARTIS CHERCHER LA FEMME ET LA FILLE...
VIENNENT À L'INSTANT DE REVENIR.
AH BON, DÉJÀ ?!
ILS LES ONT TROUVÉES, ALORS.

ET LE NUMÉRO 25... OÙ EST-IL ?
!
LES HOMMES DE TETSUO, ILS NOUS ONT ATTAQUÉS ET...
COMMENT ?! IL A ÉTÉ CAPTURÉ ?!
OUI, MAIS CHOKO VA LE RETROUVER !!
J'EN SUIS SÛRE !
MON DIEU, QUEL MALHEUR...
ELLE ME L'A PROMIS...

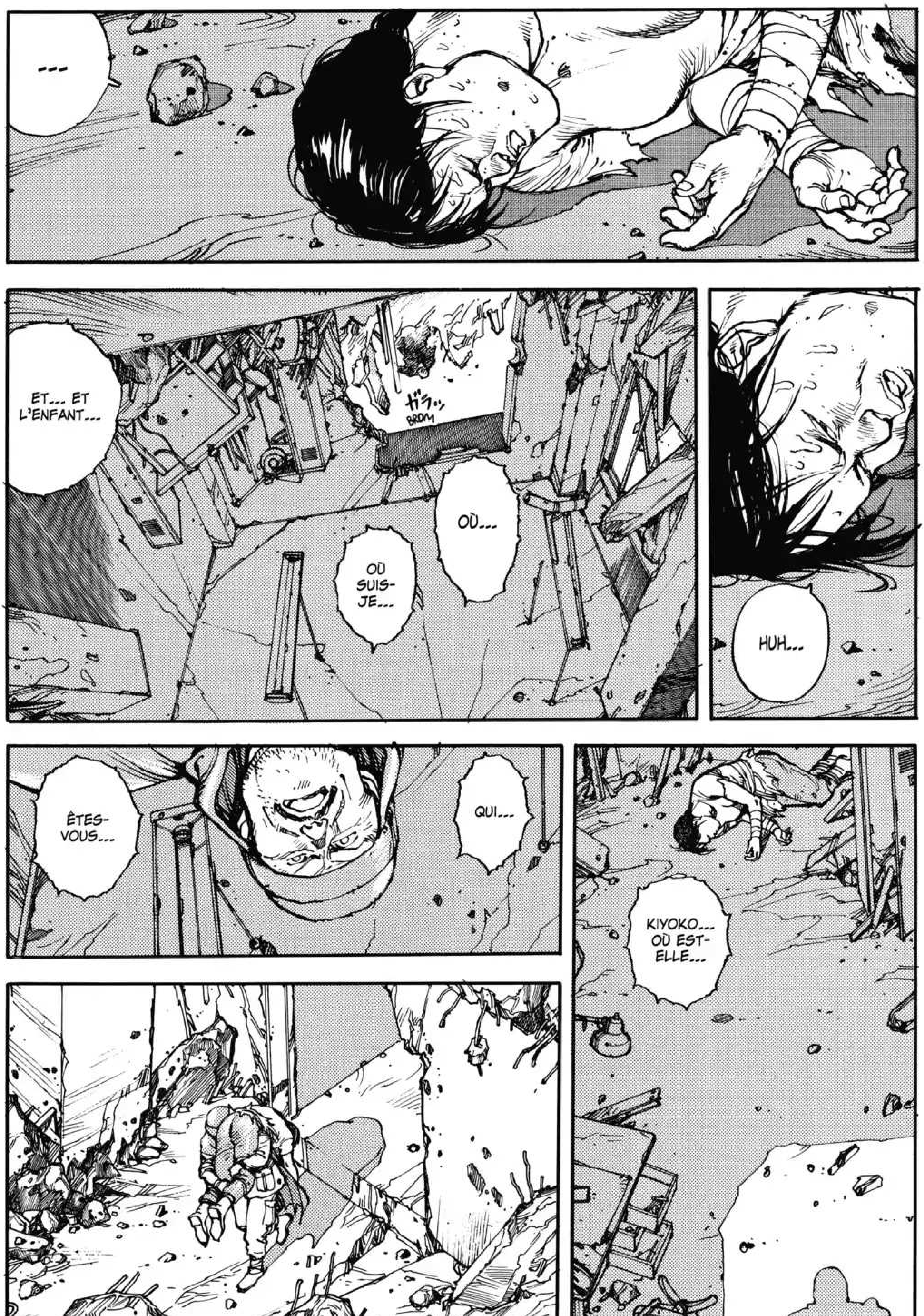
...
ET... ET L'ENFANT...
ガラッ
BROM
OÙ...
OÙ SUIS-JE...
HUH...
QUI...
ÊTES-VOUS...
KIYOKO... OÙ EST-ELLE...

JE...
J'AI UN SERVICE... À VOUS DEMANDER...
NE PARLE PAS !
L'ENFANT... KIYOKO... VOUS DEVEZ L'EMMENER...
AUPRÈS DU NUMÉRO 19...
LE NUMÉRO 19 ?
LÀ-BAS... IL Y A... UN AUTRE ENFANT...
QUOI ? UN AUTRE ENFANT ?!
TU VEUX PARLER DE MASARU ? HEIN ?!
OH, RÉPONDS-MOI !
RÉPONDS-MOI !

CRISH

FILE
FILE
P
PFIOU
CLASSIFIED
U-R
ORBIT
U-R
ORBIT
PATH
OF
MES ALLUMETTES...
OÙ LES AI-JE RANGÉES...

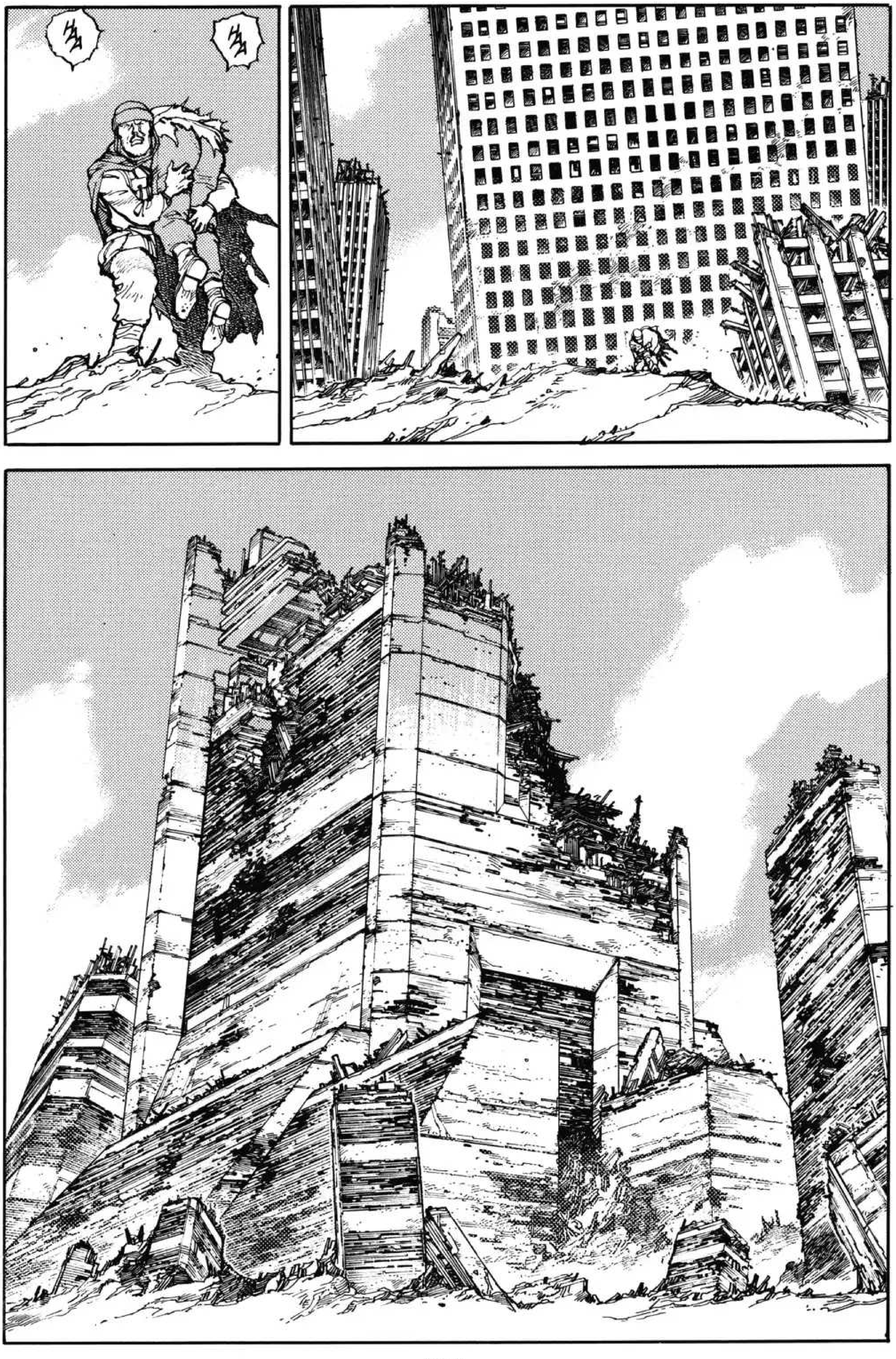

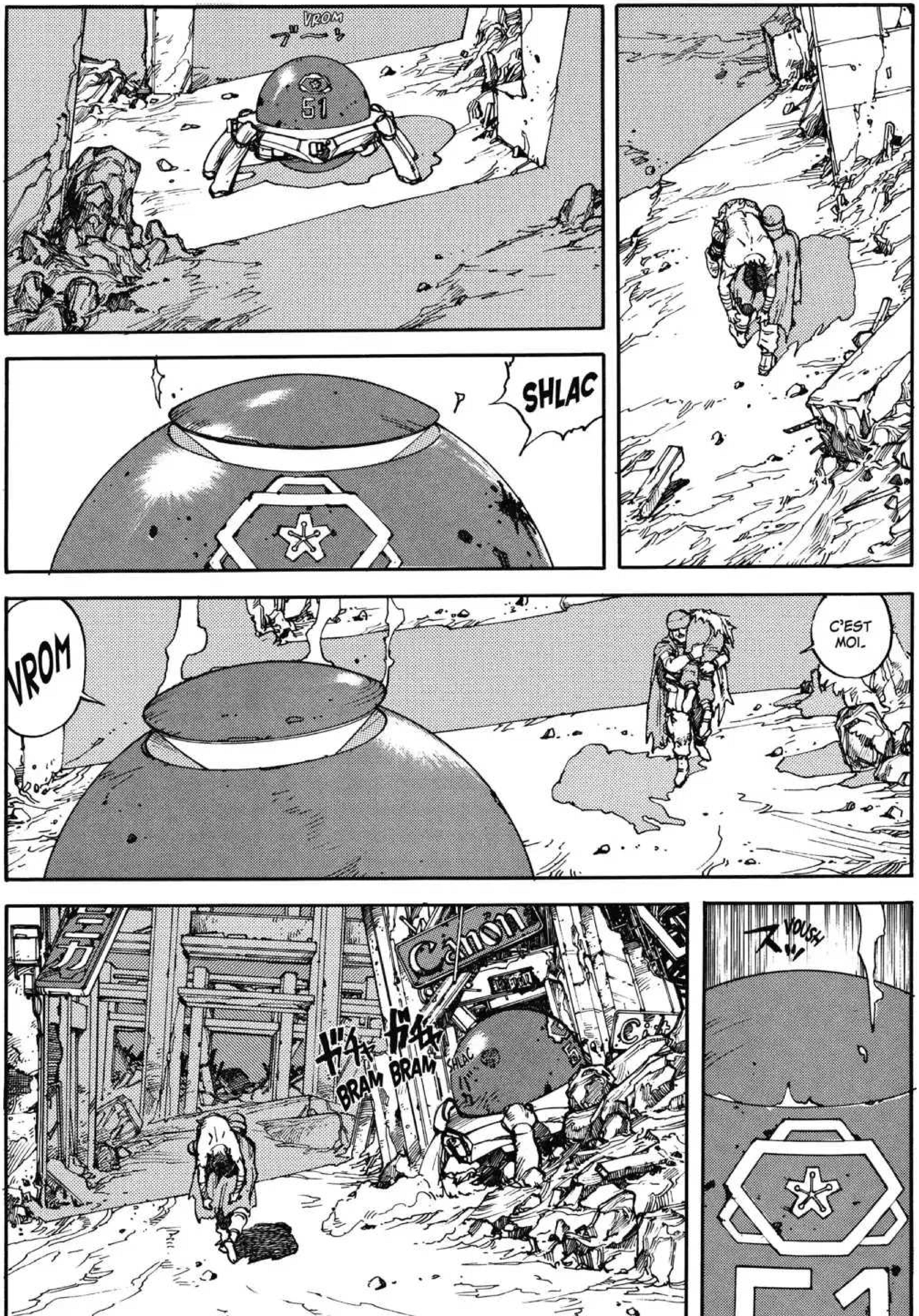
VROM
SHLAC
VROM
C'EST MOI.
BRAM BRAM
SHLAC
VOUSH

OUOOOHHHH
!!

PLIC
REGARDE, LE PETIT AKIRA FAIT JOUJOU DANS L'EAU... IL RESPIRE LA SÉRÉNITÉ...
TU AS RÉUSSI À IDENTIFIER L'ORIGINE DU CRI ?
NON.
ÇA NE NOUS AVANCE À RIEN DE PASSER NOTRE TEMPS À LES OBSERVER AUX JUMELLES. TU NE VEUX PAS PASSER DE L'AUTRE CÔTÉ POUR JETER UN ŒIL ?

QUI EST À BORD ?
OHÉ !
MH ?
TRÈS BIEN.
MONSIEUR TETSUO EST RENTRÉ ?
OUI, IL EST DANS SA CHAMBRE.
...
HAA
HAN
HAA
AAAH... HUH...

HUUU...
HUH...
!
PLOM
GRAB
RAAAAH !
POC
POC
POC

QU'EST-CE QU'IL Y A ?!
CE... C'EST À PROPOS DES ENFANTS DONT JE VOUS AI PARLÉ...
VA-T'EN...
MAIS... L'UN D'ENTRE EUX...
EST TOMBÉ ENTRE LES MAINS DE LA SECTE DE MIYAKO...
TA GUEULE ! DÉGAGE !
TOUT DE SUITE !
FOUS LE CAMP...

IL N'A QU'À SE DÉBROUILLER TOUT SEUL !
カッ カッ
TAC TAC
VLAF
FAIT CHIER !
PUISQUE C'EST COMME ÇA, MOI AUSSI JE NE VAIS EN FAIRE QU'À MA TÊTE.
...
ÉCOUTEZ-MOI TOUS !
NOUS ALLONS METTRE EN PLACE UNE ARMÉE IMPÉRIALE !
CONVOQUEZ IMMÉDIATEMENT TOUS NOS COMBATTANTS !

MES CIGARETTES... JE VOUS AVAIS POURTANT DEMANDÉ...
VITE !
J'AI BESOIN D'ALCOOL POUR DÉSINFECTER SA PLAIE !
MES CIGARETTES... VOUS LES AVEZ TROUVÉES ?
HEIN ? POURQUOI NE M'EN ACHETEZ-VOUS JAMAIS ?!
FRISH
HAN !

ギュ
SPLORCH
HUH !
QUE COMPTEZ-VOUS FAIRE D'EUX ?
ET PUIS JE N'ARRIVE PAS À BOSSER SANS CIGARETTES ! ÇA N'AVANCE PAS !
C'EST BON, J'AI COMPRIS ! ALORS AU BOULOT MAINTENANT !
SOYEZ TRANQUILLE, LEUR PRÉSENCE NE VOUS GÊNERA EN RIEN DANS VOTRE TRAVAIL...
AH BON ? DANS CE CAS VOUS POURREZ PEUT-ÊTRE ME DIRE POURQUOI L'UNE D'ENTRE ELLES OCCUPE MON LIT EN CE MOMENT ?

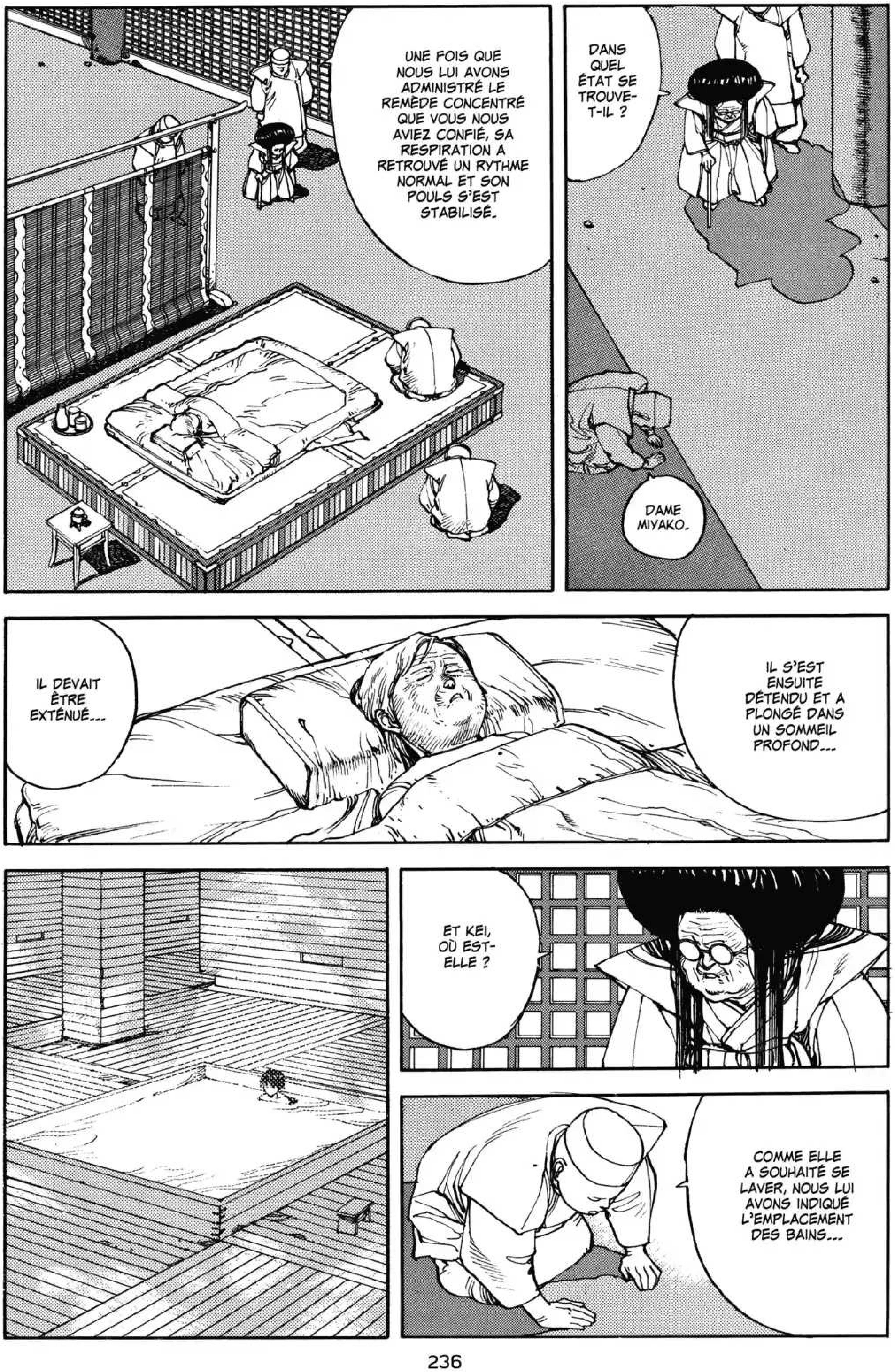

DANS QUEL ÉTAT SE TROUVE-T-IL ?
DAME MIYAKO.
UNE FOIS QUE NOUS LUI AVONS ADMINISTRÉ LE REMÈDE CONCENTRÉ QUE VOUS NOUS AVIEZ CONFIÉ, SA RESPIRATION A RETROUVÉ UN RYTHME NORMAL ET SON POULS S'EST STABILISÉ.
IL S'EST ENSUITE DÉTENDU ET A PLONGÉ DANS UN SOMMEIL PROFOND...
IL DEVAIT ÊTRE EXTÉNUÉ...
ET KEI, OÙ EST-ELLE ?
COMME ELLE A SOUHAITÉ SE LAVER, NOUS LUI AVONS INDIQUÉ L'EMPLACEMENT DES BAINS...

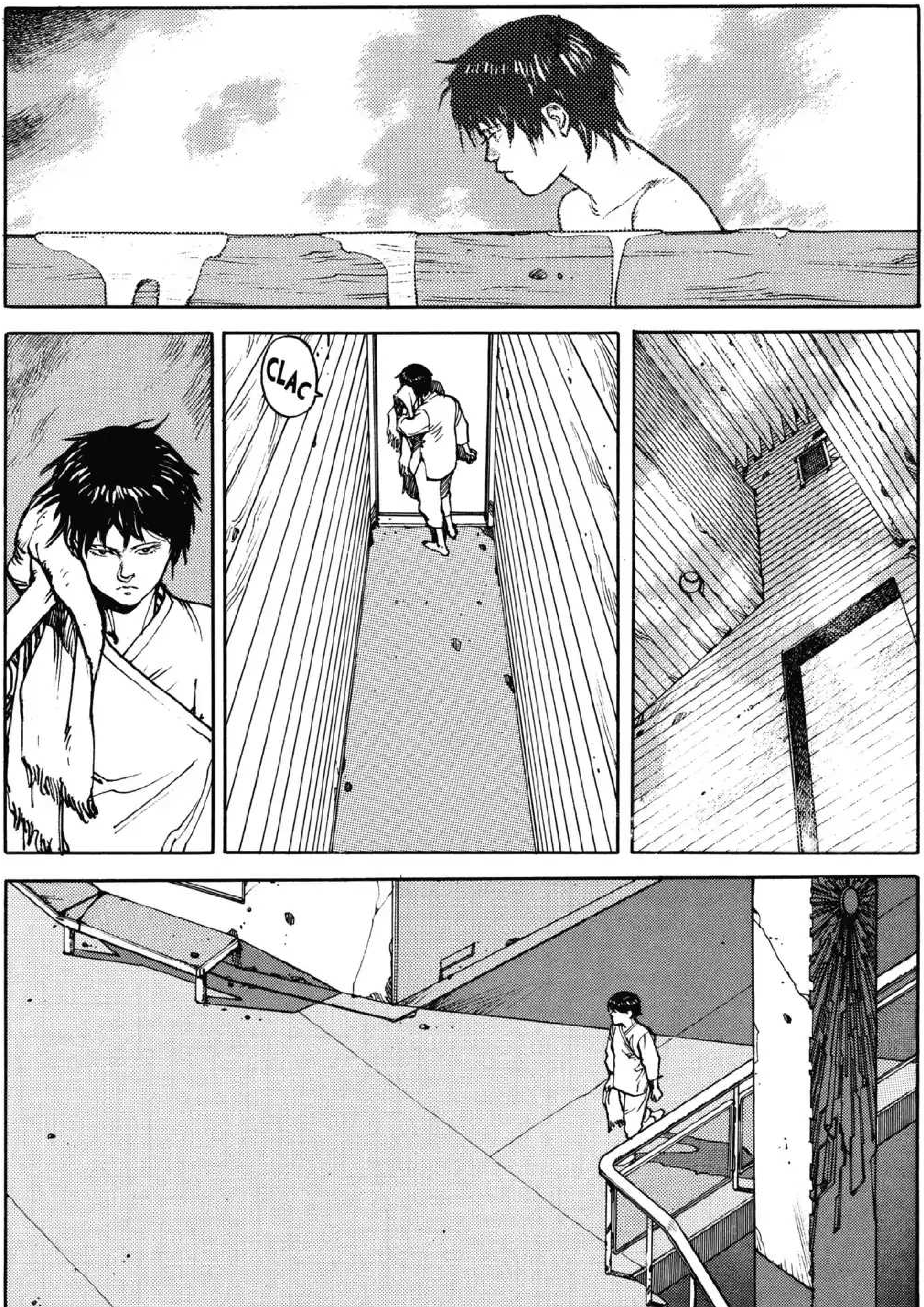
CLAC

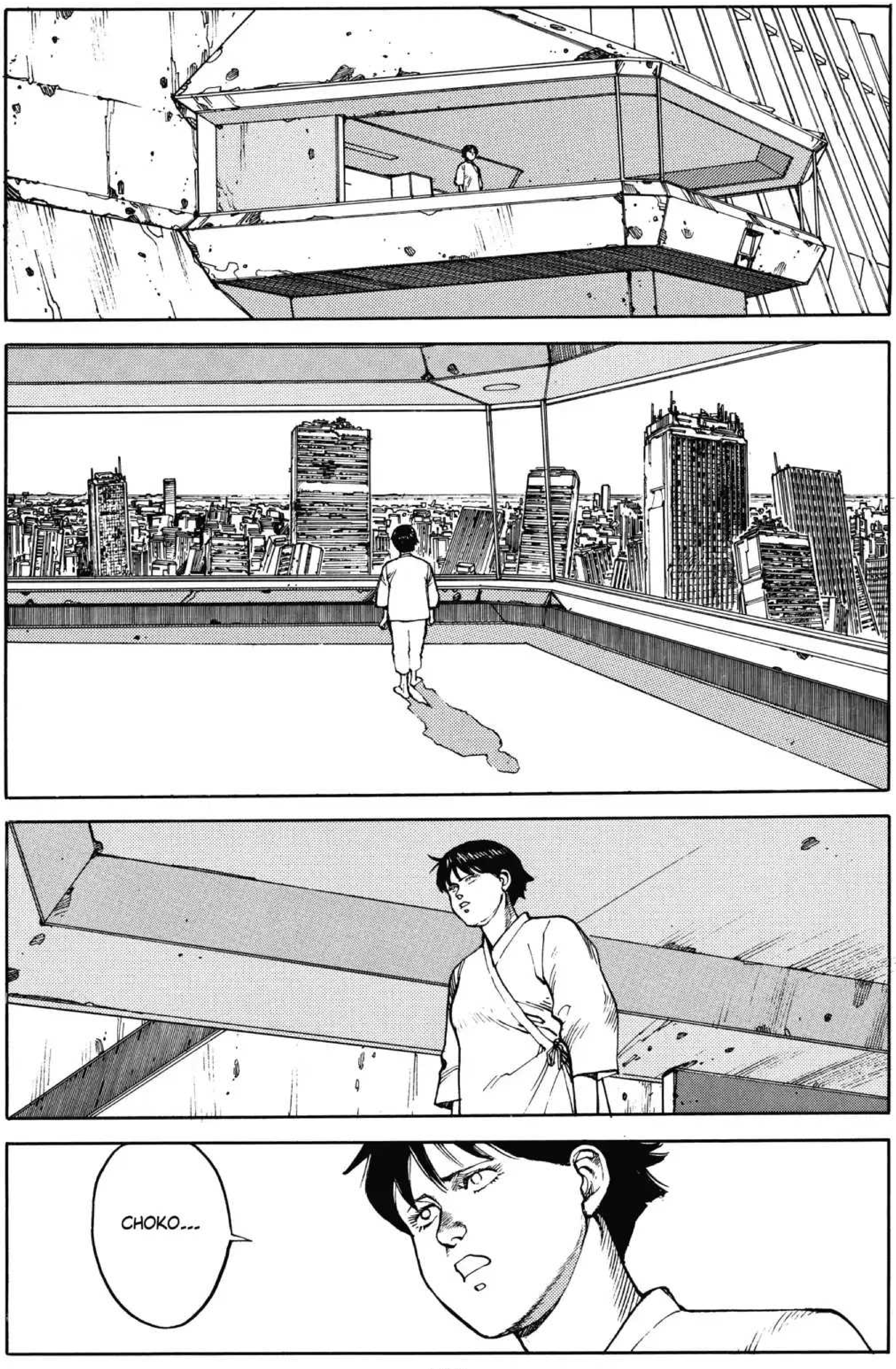
CHOKO...

COMMENT TROUVES-TU LE PAYSAGE, VU D'ICI ?
N'EST-CE PAS LÀ LA REPRÉSENTATION PARFAITE DU DÉSESPOIR ?
À VOUS ENTENDRE, ON DIRAIT QUE VOUS POUVEZ LE VOIR...
JE LE PEUX... À TRAVERS TES YEUX...
À TRAVERS... MES YEUX ?
TU POSSÈDES UN POUVOIR CATALYSEUR...
MAIS TU N'Y ES POUR RIEN, C'EST INDÉPENDANT DE TA VOLONTÉ...
À CE PROPOS, QUE DIRAIS-TU DE MANGER QUELQUE CHOSE ?
AVEC PLAISIR...

MALHEU-REUSEMENT, NOUS N'AVONS À DISPOSITION QUE DE LA NOURRITURE SYNTHÉTIQUE...
JE PEUX VOUS POSER UNE QUESTION ?
LAQUELLE ?!
DAME MIYAKO... OU PLUTÔT "NUMÉRO 19"...
COMMENT...
COMMENT SE FAIT-IL QU'UN INDIVIDU AVEC UN NUMÉRO SE TROUVE EN DEHORS DU LABO ?!
SURTOUT QUE DANS VOTRE CAS, IL S'AGIT D'UN PLUS PETIT NOMBRE QUE CELUI D'AKIRA !
JE SUIS DÉJÀ MORTE UNE FOIS...
LORS D'UNE EXPÉ-RIENCE...

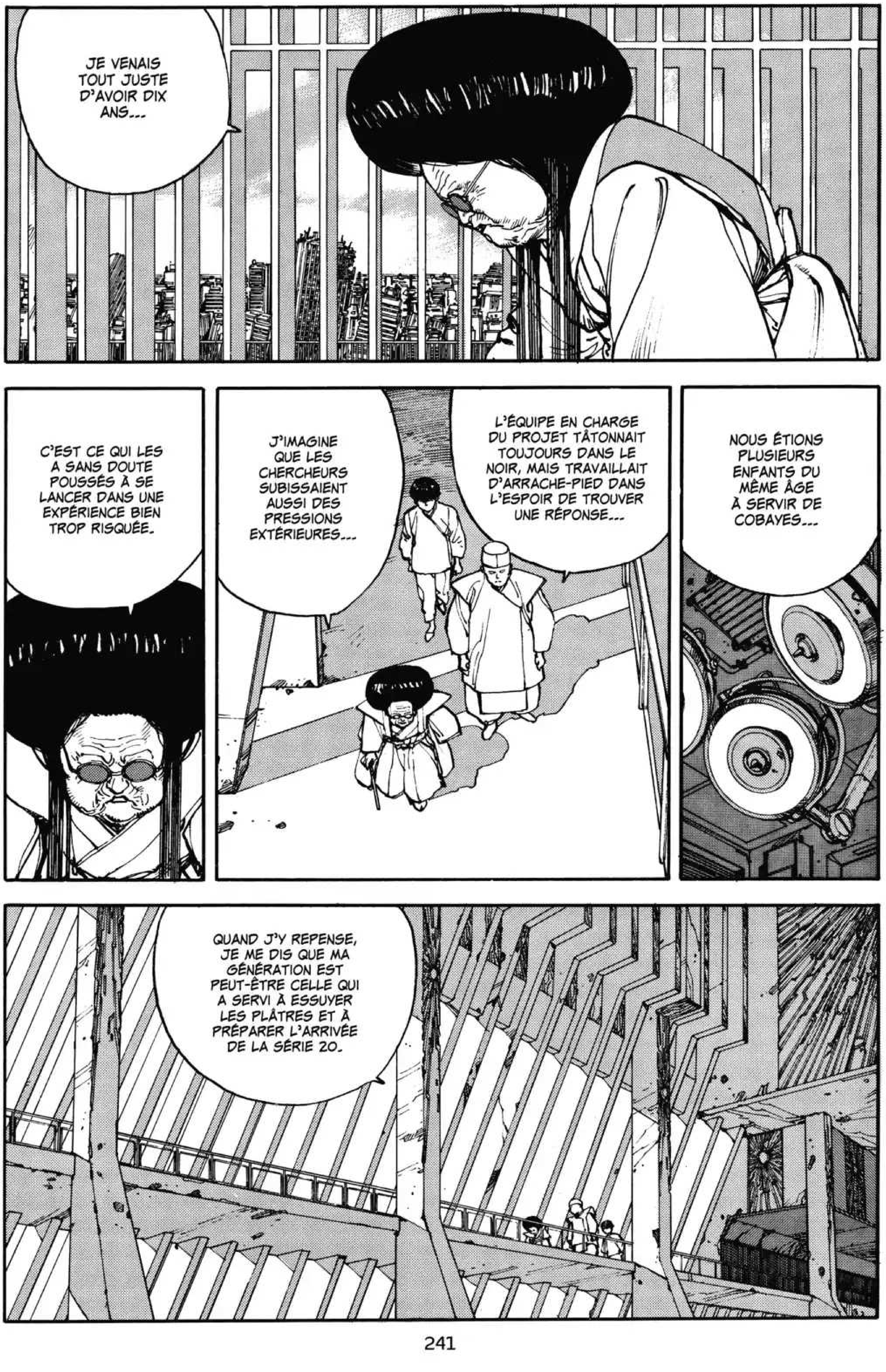
JE VENAIS TOUT JUSTE D'AVOIR DIX ANS...
NOUS ÉTIONS PLUSIEURS ENFANTS DU MÊME ÂGE À SERVIR DE COBAYES...
L'ÉQUIPE EN CHARGE DU PROJET TÂTONNAIT TOUJOURS DANS LE NOIR, MAIS TRAVAILLAIT D'ARRACHE-PIED DANS L'ESPOIR DE TROUVER UNE RÉPONSE...
J'IMAGINE QUE LES CHERCHEURS SUBISSAIENT AUSSI DES PRESSIONS EXTÉRIEURES...
C'EST CE QUI LES A SANS DOUTE POUSSÉS À SE LANCER DANS UNE EXPÉRIENCE BIEN TROP RISQUÉE.
QUAND J'Y REPENSE, JE ME DIS QUE MA GÉNÉRATION EST PEUT-ÊTRE CELLE QUI A SERVI À ESSUYER LES PLÂTRES ET À PRÉPARER L'ARRIVÉE DE LA SÉRIE 20.

C'EST AU COURS DE CETTE EXPÉRIENCE QUE J'AI PERDU CONNAISSANCE ET QUE JE SUIS TOMBÉE EN LÉTHARGIE. ON A ALORS EFFACÉ TOUTE TRACE DE MOI DANS CE PROJET.
CE N'EST QUE TREIZE ANS PLUS TARD QUE JE SUIS SORTIE DU COMA...
TREIZE ANS ?!
...
OOOH !!
DAME MIYAKO...
MERCI POUR TOUT.
DAME MIYAKO...
NÉO-TOKYO ÉTAIT EN PLEINE CONSTRUCTION ET PERSONNE NE SE SOUVENAIT DE MOI.
TOUS CEUX QUI M'AVAIENT CONNUE N'ÉTAIENT PLUS DE CE MONDE.
DURANT MON SOMMEIL, J'AI FAIT UN RÊVE...
UN RÊVE ?

OUI, UN SONGE INCOHÉRENT, SANS DÉBUT NI FIN...
IL Y AVAIT AKIRA... NÉO-TOKYO... TETSUO ET SES PETITS CAMARADES... LE FUTUR, L'UNIVERS... AINSI QUE TOI, ET UN JEUNE GARÇON PRÉNOMMÉ KANEDA...
KANEDA ?!
QUE CONNAISSEZ-VOUS À SON SUJET ?!
VOUS SAVEZ CE QU'IL EST DEVENU ?!
IL N'EST PAS DANS CE MONDE...
TAC
DAME MIYAKO !!
MERCI !
POUR LE MOMENT, TOUT DU MOINS...

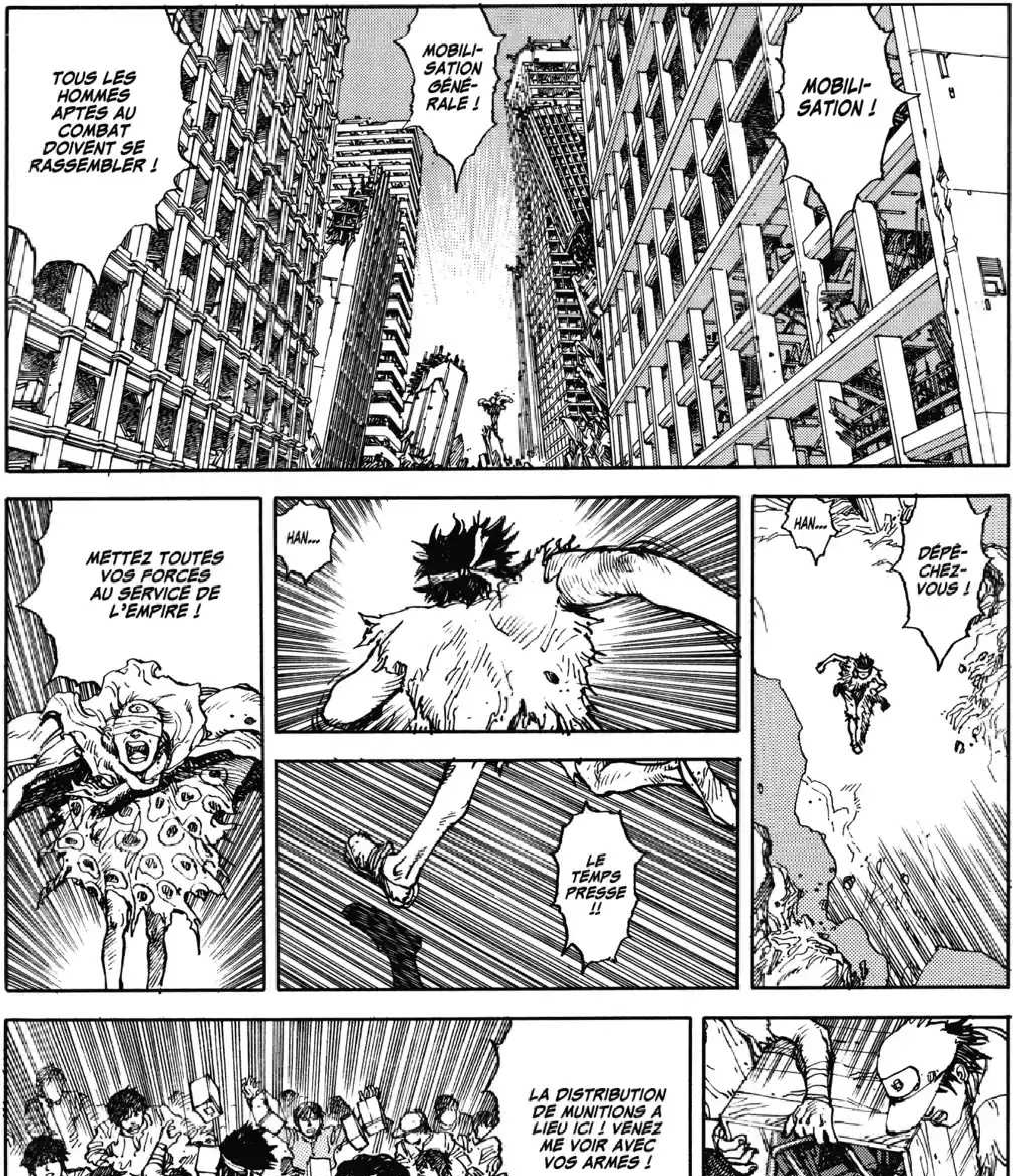

*LE GRAND EMPIRE DE TOKYO

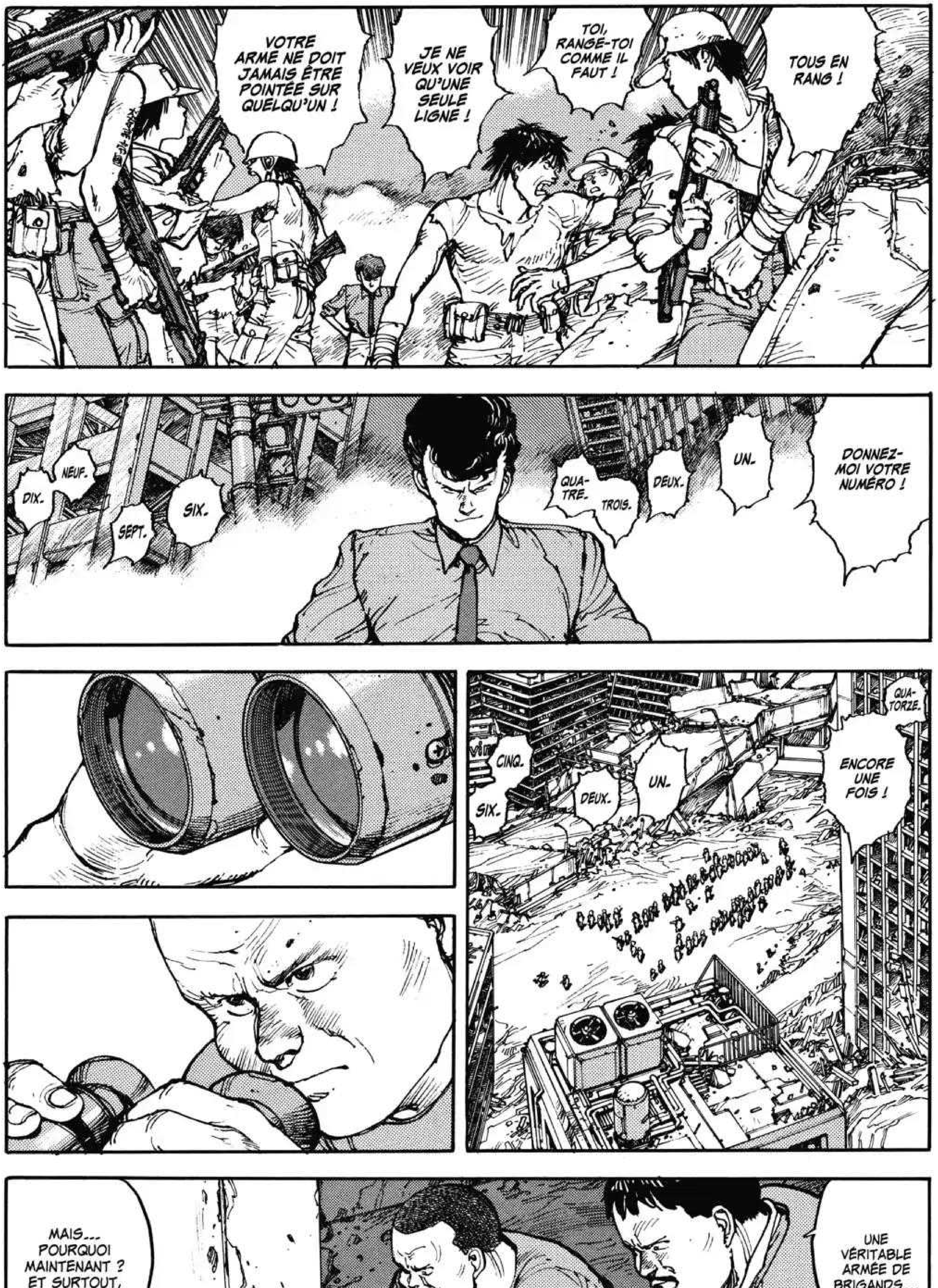

VOTRE ARME NE DOIT JAMAIS ÊTRE POINTÉE SUR QUELQU'UN !
JE NE VEUX VOIR QU'UNE SEULE LIGNE !
TOI, RANGE-TOI COMME IL FAUT !
TOUS EN RANG !
DONNEZ-MOI VOTRE NUMÉRO !
UN.
DEUX.
TROIS.
QUATRE.
SIX.
SEPT.
NEUF.
DIX.
QUATORZE.
ENCORE UNE FOIS !
UN.
DEUX.
CINQ.
SIX.
UNE VÉRITABLE ARMÉE DE BRIGANDS...
MAIS... POURQUOI MAINTENANT ? ET SURTOUT, DANS QUEL BUT ?!

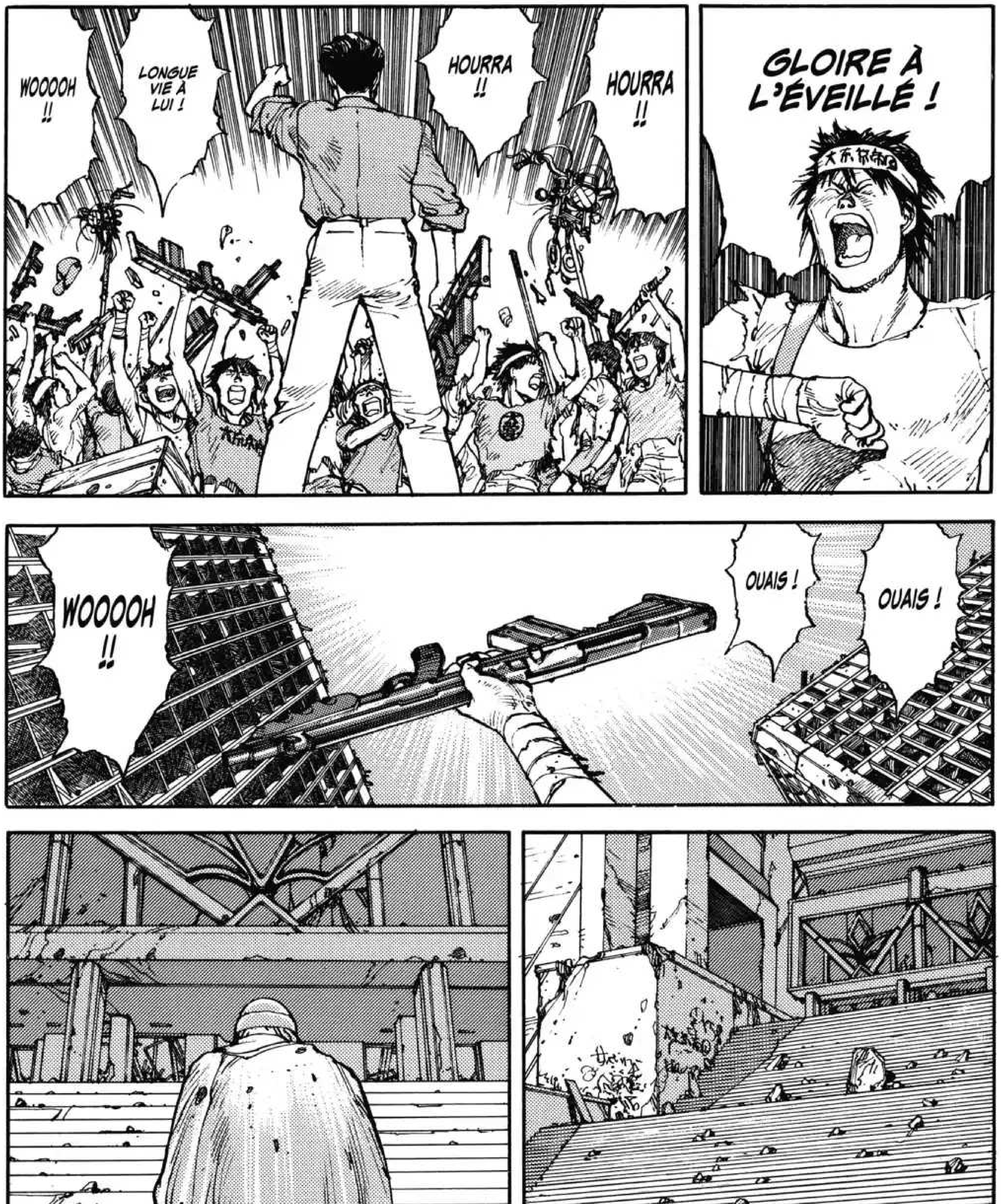
WOOOOH !!
LONGUE VIE À LUI !
HOURRA !!
HOURRA !!
GLOIRE À L'ÉVEILLÉ !
WOOOOH !!
OUAIS !
OUAIS !

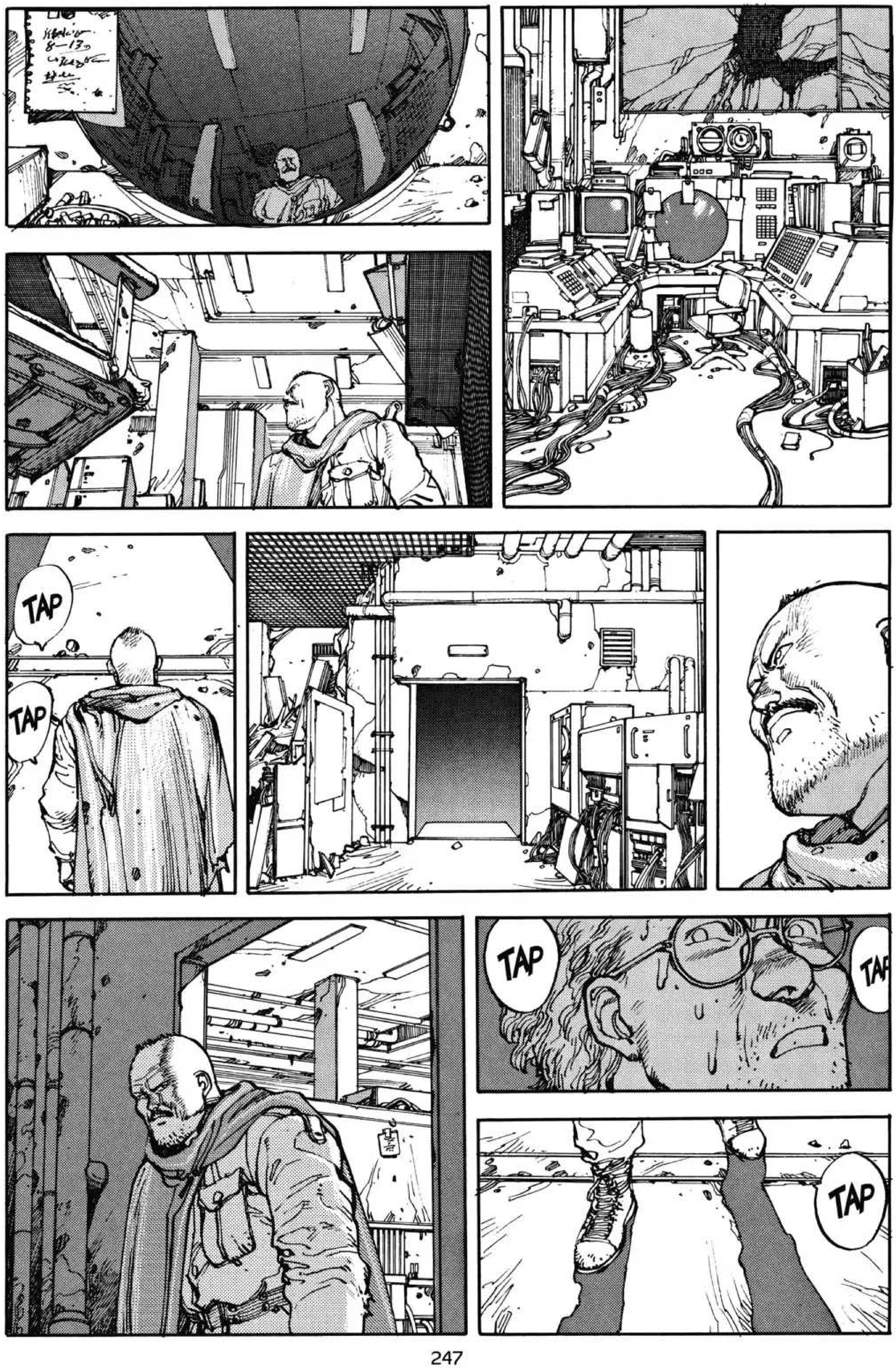
TAP
TAP
TAP
TAP

ガチッ
TONK
QUE FAITES-VOUS ICI ?
MOI ? RIEN DE SPÉCIAL... JE SUIS VENU VOIR COMMENT SE PORTAIENT LES BLESSÉS...
?!
SBAM !
BLEURF !
AH... NON...

HUH...
QU'EST-CE QUE VOUS VOULIEZ FAIRE AVEC ÇA ?
JE VOULAIS TUER CETTE MAUDITE GAMINE !
VOUS...
C'EST À CAUSE D'ELLE ET DES AUTRES QUE TOUT ÇA NOUS EST TOMBÉ DESSUS !
IL FAUT LA TUER ! IMMÉDIATEMENT !!
SILENCE ! JE VOUS METS AU DÉFI D'ESSAYER !
SI ÇA SE TROUVE, CETTE ENFANT EST LE DÉTONATEUR QUI RÉVEILLERA ENTIÈREMENT AKIRA !
ET... ET ALORS ?
JE N'AI RIEN... PLUS RIEN À PERDRE...

PEUH.
MOI JE N'EN AI PAS ENCORE FINI, IL ME RESTE DES CHOSES À ACCOMPLIR !
CE N'EST PAS UNE RAISON POUR N'EN FAIRE QU'À VOTRE TÊTE !
MAINTENANT, REMETTEZ-VOUS AU TRAVAIL !
OUAH !
TENEZ...
VOS CIGARETTES !!
LUCKY STRIKE
VITE VITE, MES ALLUMETTES...

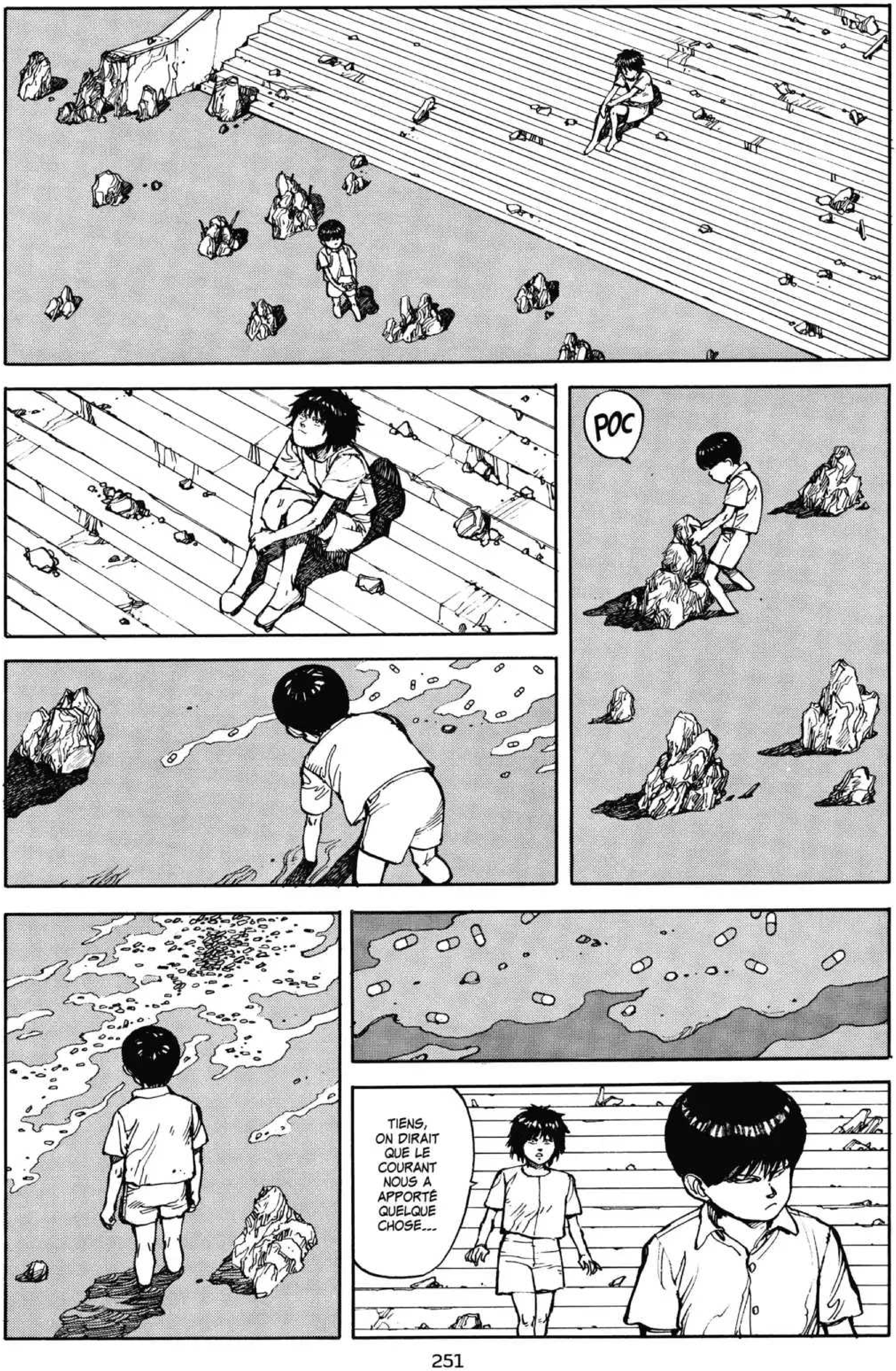
POC
TIENS, ON DIRAIT QUE LE COURANT NOUS A APPORTÉ QUELQUE CHOSE...

PLASH
PLASH
CE SONT LES CAPSULES DE...
QU'EST-CE QU'ELLES FONT ICI ?!
HEIN ?
C'EST MOI QUI LES AI JETÉES...
MONSIEUR TETSUO !

ALORS J'AI TOUT BALANCÉ...
J'AI DÉCIDÉ QUE JE N'EN PRENDRAI PLUS...
LE VENT SE LÈVE...

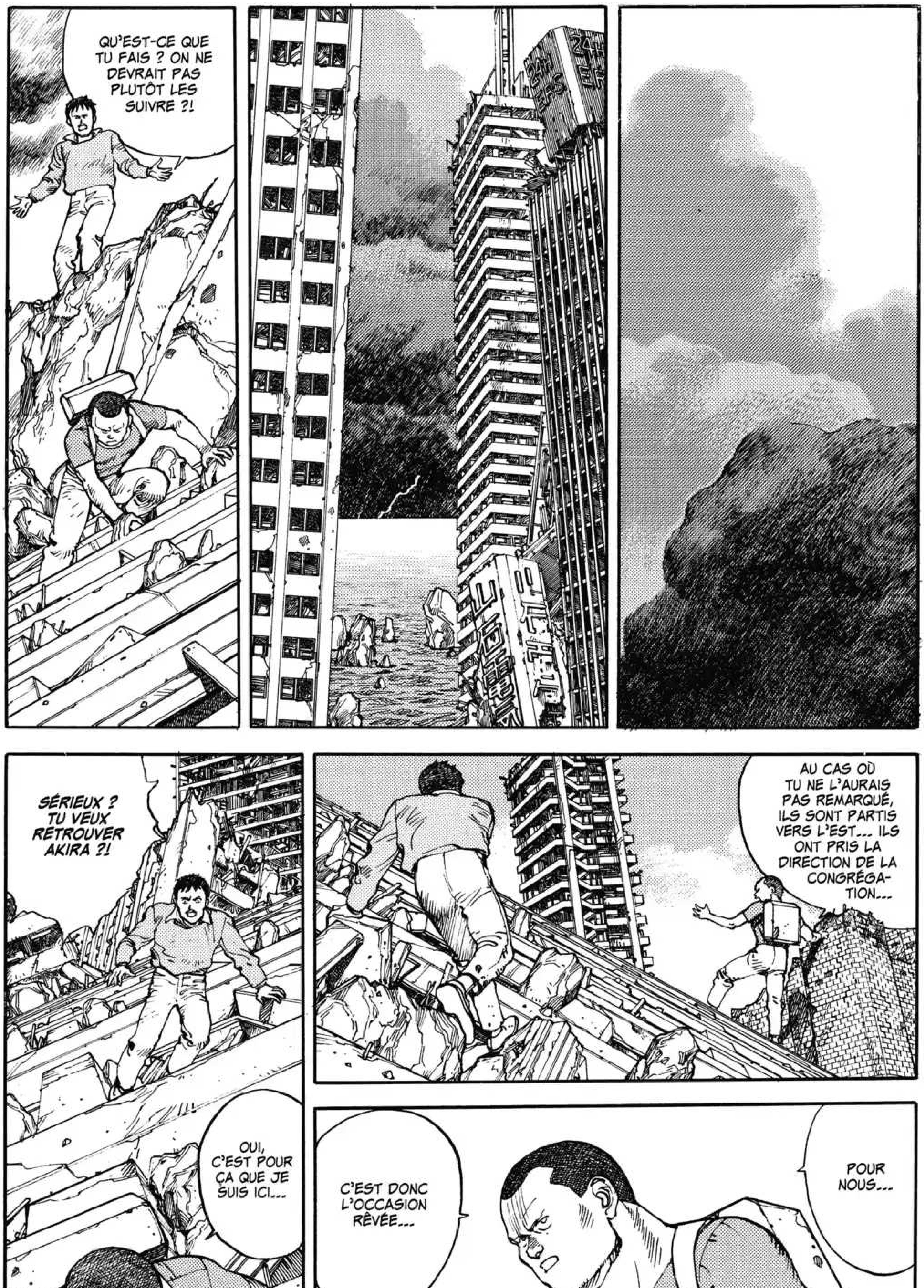
QU'EST-CE QUE TU FAIS ? ON NE DEVRAIT PAS PLUTÔT LES SUIVRE ?!
SÉRIEUX ? TU VEUX RETROUVER AKIRA ?!
OUI, C'EST POUR ÇA QUE JE SUIS ICI...
AU CAS OÙ TU NE L'AURAIS PAS REMARQUÉ, ILS SONT PARTIS VERS L'EST... ILS ONT PRIS LA DIRECTION DE LA CONGRÉGATION...
C'EST DONC L'OCCASION RÊVÉE...
POUR NOUS...

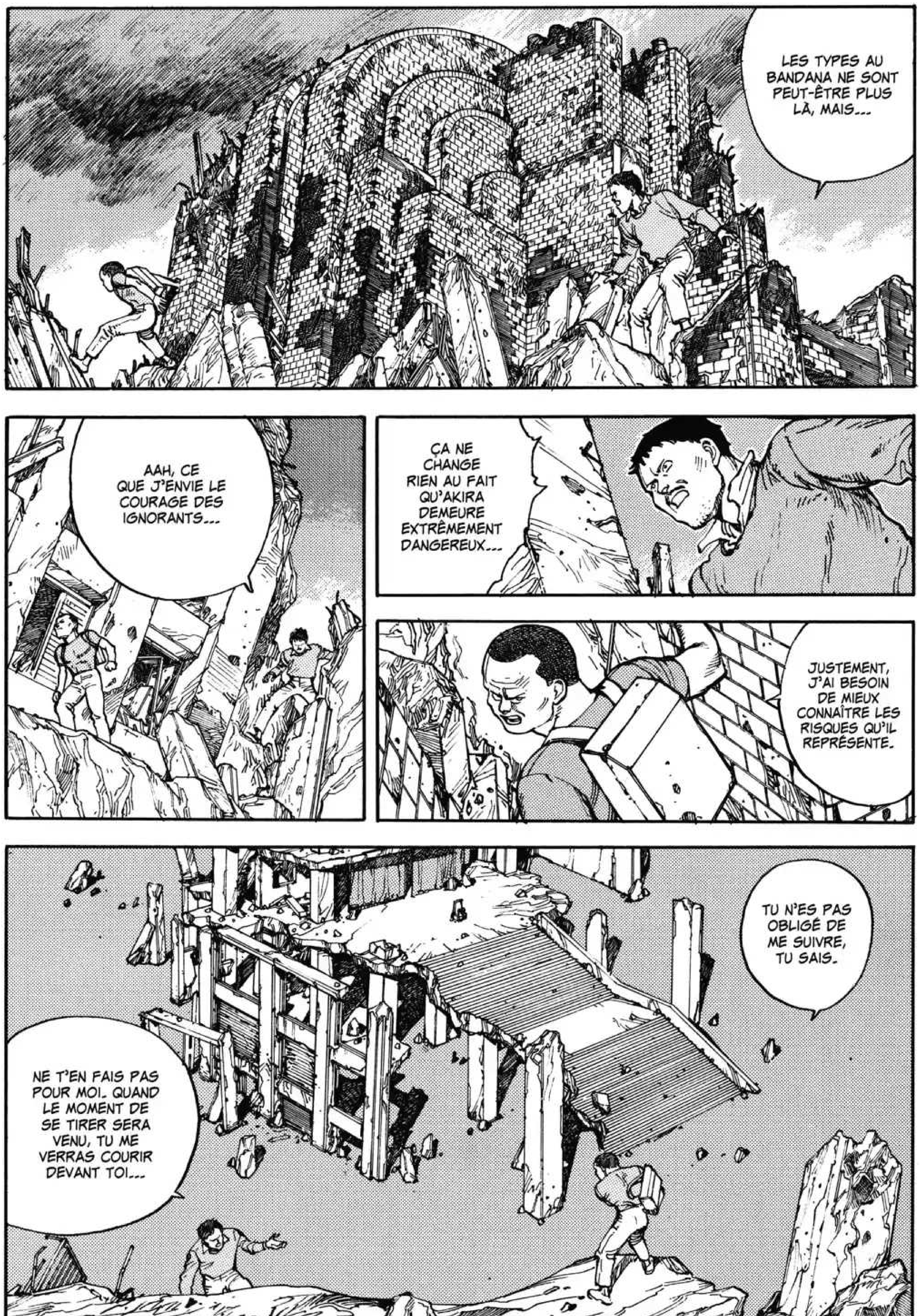
LES TYPES AU BANDANA NE SONT PEUT-ÊTRE PLUS LÀ, MAIS...
AAH, CE QUE J'ENVIE LE COURAGE DES IGNORANTS...
ÇA NE CHANGE RIEN AU FAIT QU'AKIRA DEMEURE EXTRÊMEMENT DANGEREUX...
JUSTEMENT, J'AI BESOIN DE MIEUX CONNAÎTRE LES RISQUES QU'IL REPRÉSENTE.
TU N'ES PAS OBLIGÉ DE ME SUIVRE, TU SAIS.
NE T'EN FAIS PAS POUR MOI. QUAND LE MOMENT DE SE TIRER SERA VENU, TU ME VERRAS COURIR DEVANT TOI...

...
HUH... HUUUH...
LE GARÇON, LÀ-BAS... JE SUIS À PEU PRÈS SÛR QU'IL S'AGIT DE TETSUO...
OUI, C'EST BIEN LUI... IL EST EN QUELQUE SORTE L'OFFICIER D'ÉTAT-MAJOR D'AKIRA...
TU CROIS QU'IL POSSÈDE LE MÊME GENRE DE POUVOIR ?
À CE QU'IL PARAÎT, OUI... MÊME SI JE NE L'AI JAMAIS VU S'EN SERVIR...
UN DRÔLE DE LIEN NOUS UNIT TOUS LES DEUX, C'EST ÉTRANGE...
J'AURAIS AIMÉ LUI PARLER NE SERAIT-CE QU'UNE FOIS...
GAAAH... HUUUH...

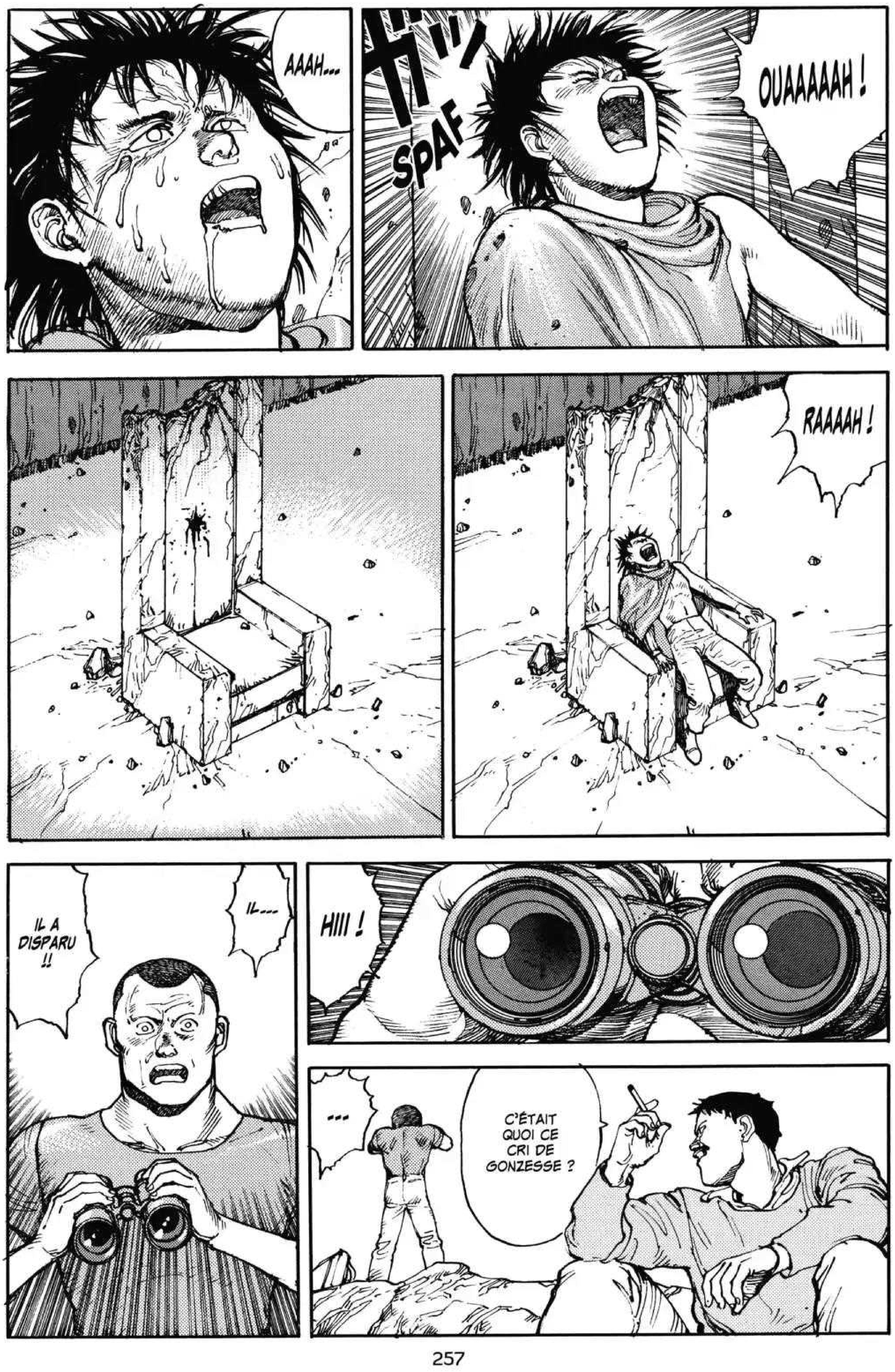
OUAAAAAH !
SPAF
AAAH...
RAAAAH !
HIII !
IL...
IL A DISPARU !!
C'ÉTAIT QUOI CE CRI DE GONZESSE ?
...

BROOOOOM
!
QU'EST-CE QUI SE PASSE ?!
ドオッ
SDOM

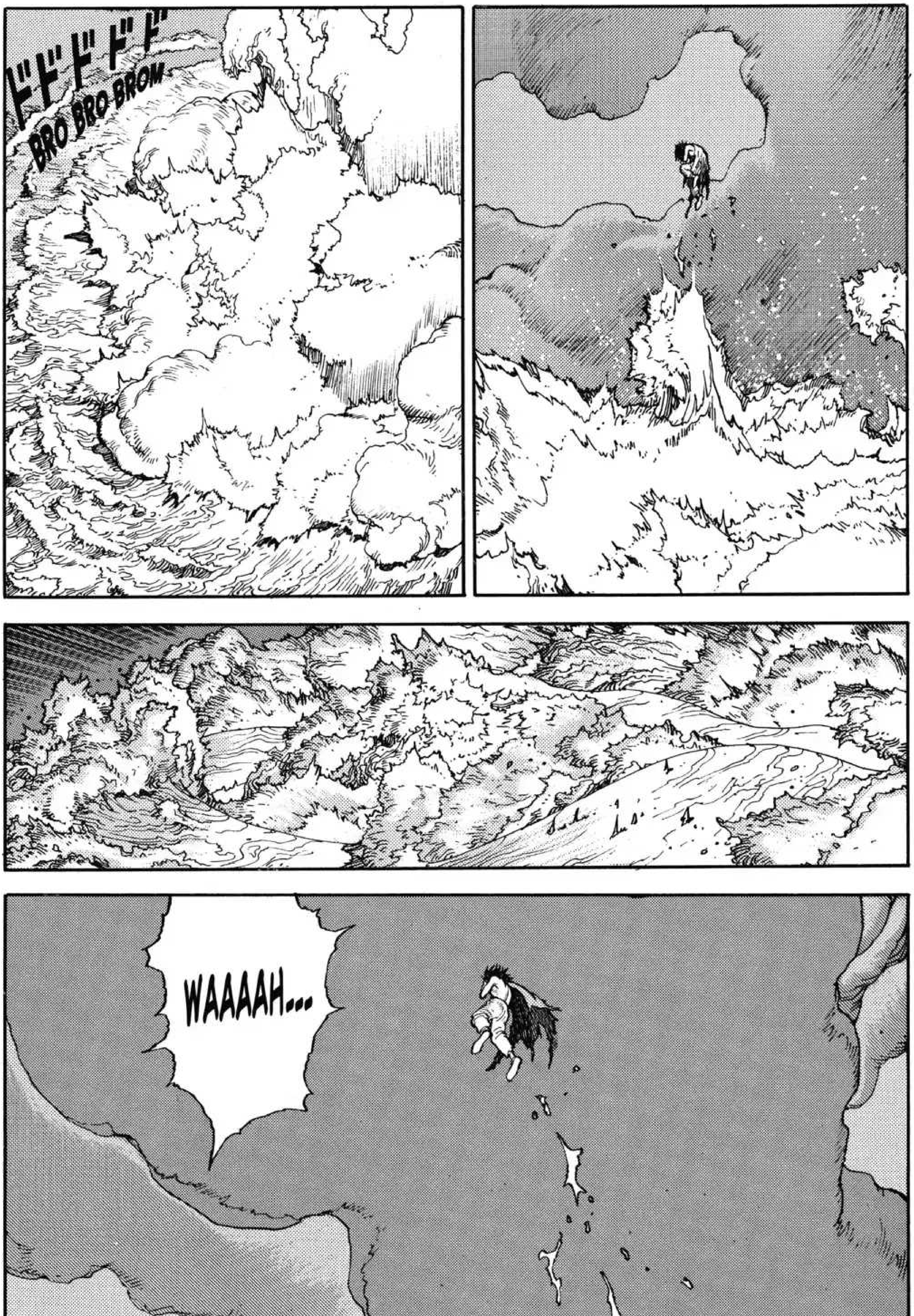
ドドドドド
BRO BRO BROM
WAAAAH...

!
TU ES RÉVEILLÉE ?
HUH...
...
C'EST MOI, KIYOKO, TU ME RECONNAIS ?!

...
COMMENT ?! QUE DIS-TU ? OH, KIYOKO !
MIYAKO ?!
TU VEUX QUE J'AILLE LA VOIR ?!
ゴオオオ...
GWOOOOO

EN ROUTE ! SUIVEZ-MOI !
LA FILLE, ELLE A REPRIS CONNAISSANCE ?!

VOUS AVEZ TERMINÉ CE QUE JE VOUS AI DEMANDÉ ?!
OUI, C'EST PRÊT...
QUELLE EST LA MARGE D'ERREUR ?!
SUR L'ÉCHELLE LA PLUS GRANDE JE DIRAIS PLUS OU MOINS CINQ, SIX MÈTRES... EN GROS, ÇA DEVIENT RISQUÉ À UNE DISTANCE INFÉRIEURE À DIX MÈTRES...
MAIS FRANCHEMENT, C'EST BIEN TROP PETIT COMME ENGIN...
COMMENT VOULEZ-VOUS ÊTRE PRÉCIS À CE NIVEAU-LÀ, HEIN ? IL AURAIT SUFFI DE LE CONSTRUIRE UN TOUT PETIT PEU PLUS GRAND POUR POUVOIR ATTEINDRE UN CAILLOU SANS PEINE...
JUSTEMENT, C'EST SUR LA TAILLE QUE TOUT VA SE JOUER.
VOUS ALLEZ L'UTILISER...
TOUT DE SUITE ?!
OUI, JE VAIS EN AVOIR BESOIN POUR DÉPLACER KIYOKO...

ドッ
DOM
ÇA SE RAPPROCHE !
WAAH !!
ガッ
SCRAC

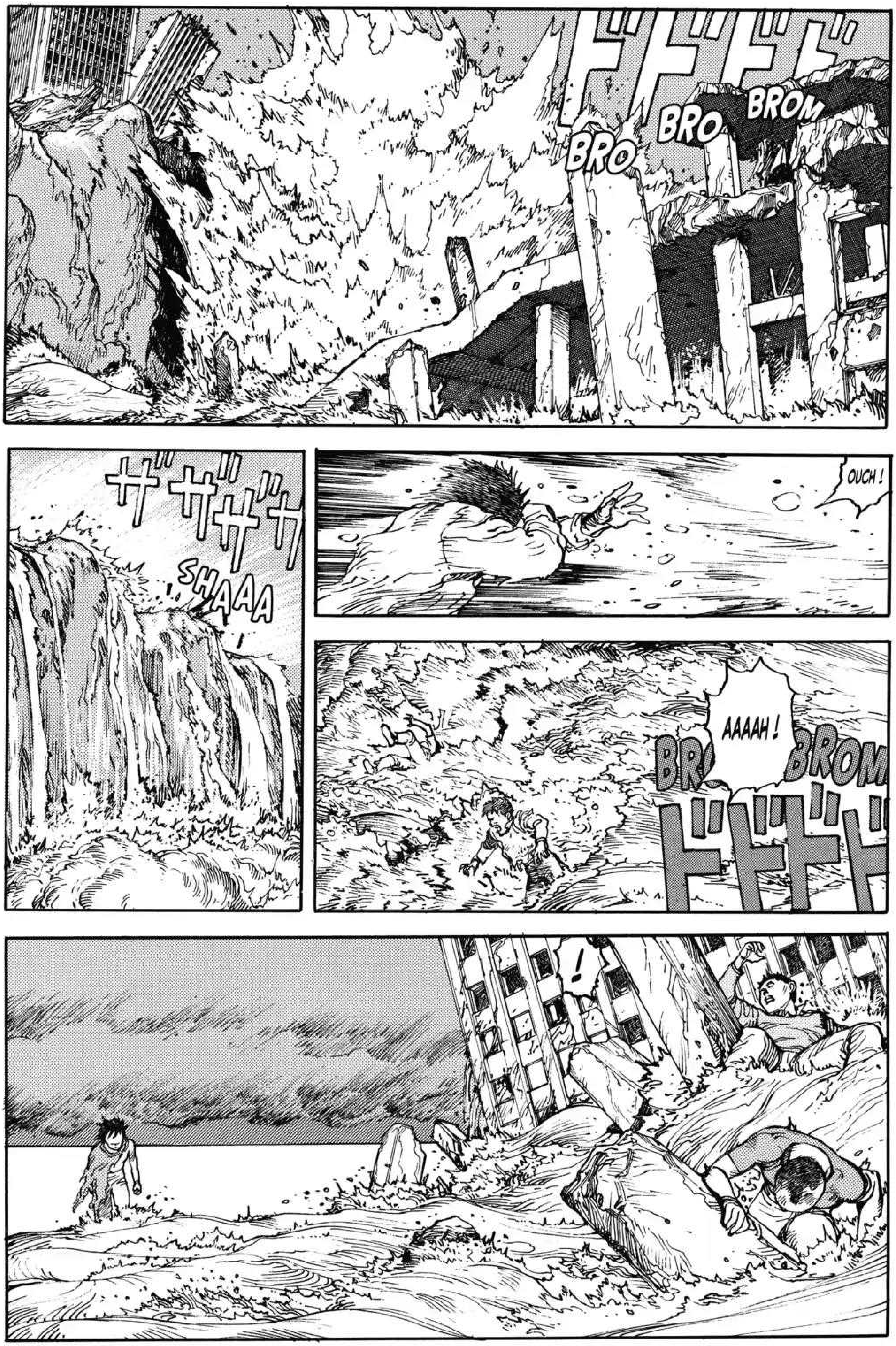
ドドドドド
BRO
BRO
BROM
ザザザザザ
SHAAAA
OUCH !
AAAAH !
BROM
ドドドド
!

AH !
TETSUO !!
J'IMAGINE...
LÀ-BAS, DE L'AUTRE CÔTÉ... J'AI VU PLEIN DE BATEAUX QUI AVAIENT JETÉ L'ANCRE...
ILS ONT TOUS POINTÉ LEURS CANONS ET LEURS MISSILES DANS NOTRE DIRECTION...
QUE CE SONT TES PETITS COPAINS.
!
DES BATEAUX ?!
TU... MAIS COMMENT TU PEUX SAVOIR ?!

...
STOP !
QUE... QUI ES-TU VRAIMENT ?
QUOI ?!
!
TU ES VENU POUR TUER AKIRA, N'EST-CE PAS ?
HA HA HA HA HA...
GWAAAAH !
SKRAAAK

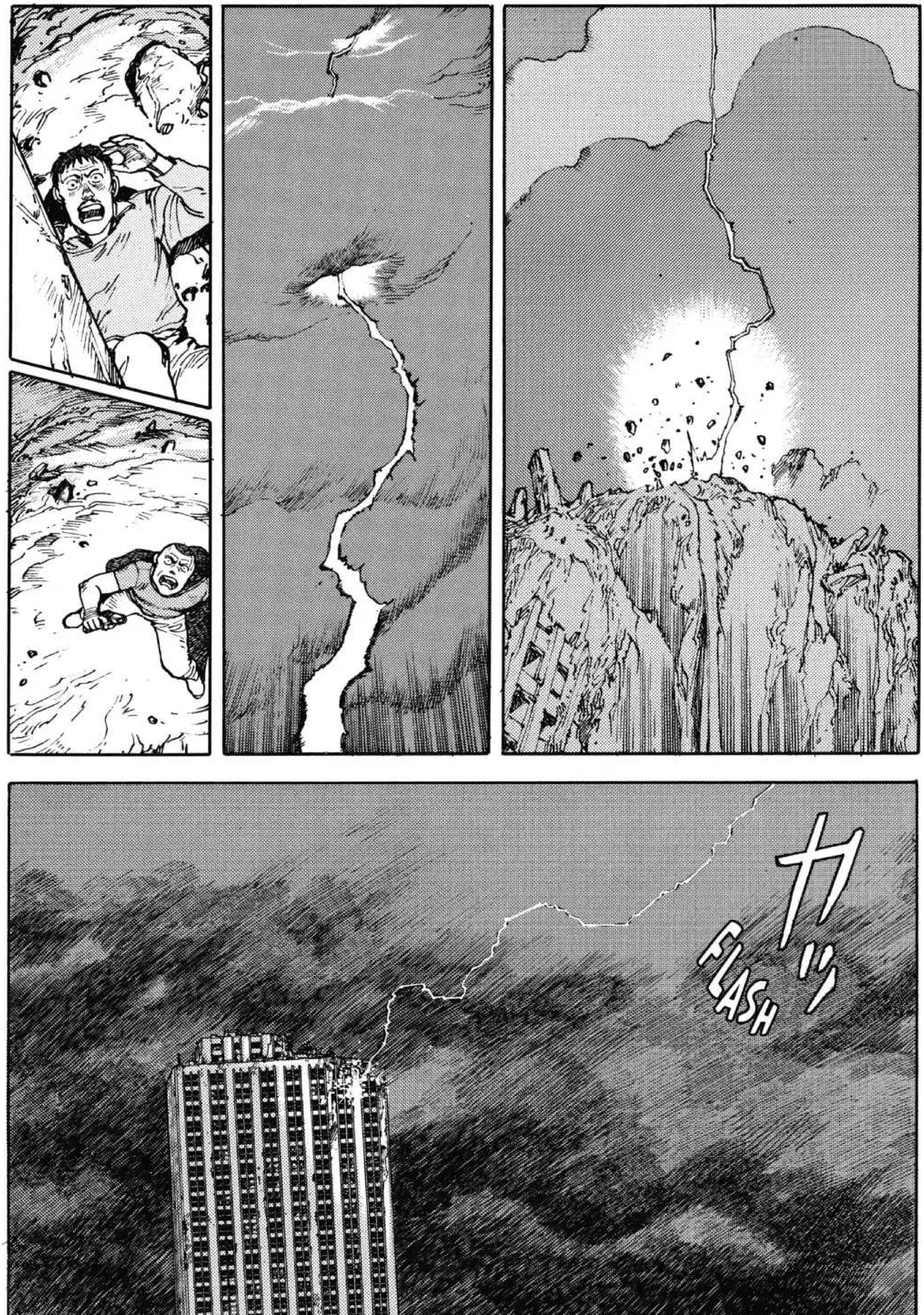
カッ
FLASH

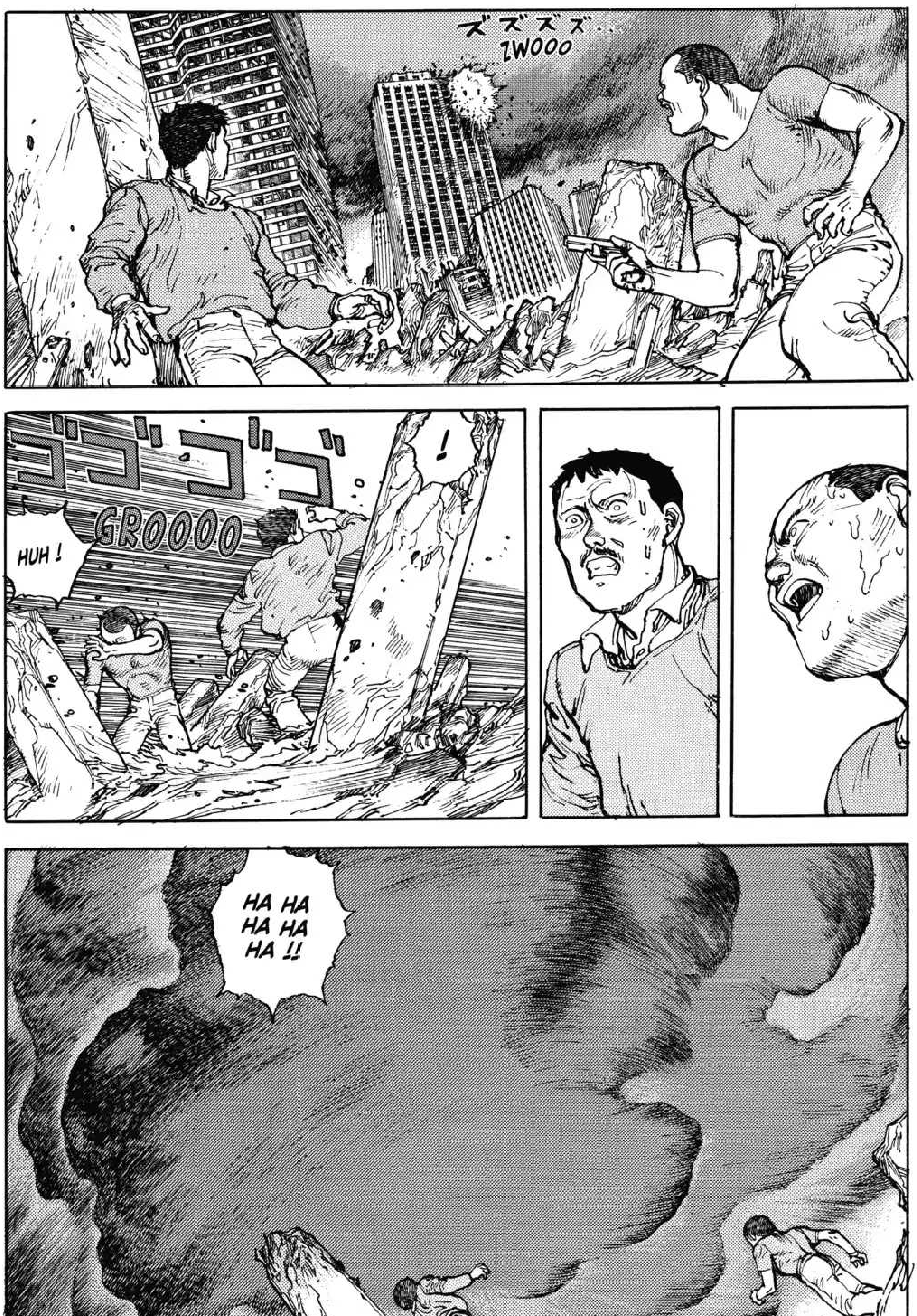
ズズズズ
ZWOOO
ゴゴゴゴ
GROOOO
HUH !
!
HA HA
HA HA
HA !!

CE N'EST PAS À TOI QUE JE M'ADRESSE ! VA CHERCHER MIYAKO !
JE SAIS QUE LA FILLE ET LA GAMINE SE TROUVENT ICI ! REMETTEZ-LES-NOUS !
DAME MIYAKO EST ACTUELLEMENT EN PLEINE MÉDITATION, ELLE NE PEUT RECEVOIR PERSONNE.
ON VEUT LA VOIR !
OUAIS, RAMÈNE MIYAKO !
JE SUIS DÉSOLÉ, MAIS JE NE PEUX RIEN POUR VOUS.
VOUS NE POUVEZ PAS CONTINUER À LES CACHER EN TOUTE IMPUNITÉ.
CE SONT DES CRIMINELLES, ELLES ONT ASSASSINÉ PLUSIEURS DE NOS CAMARADES !

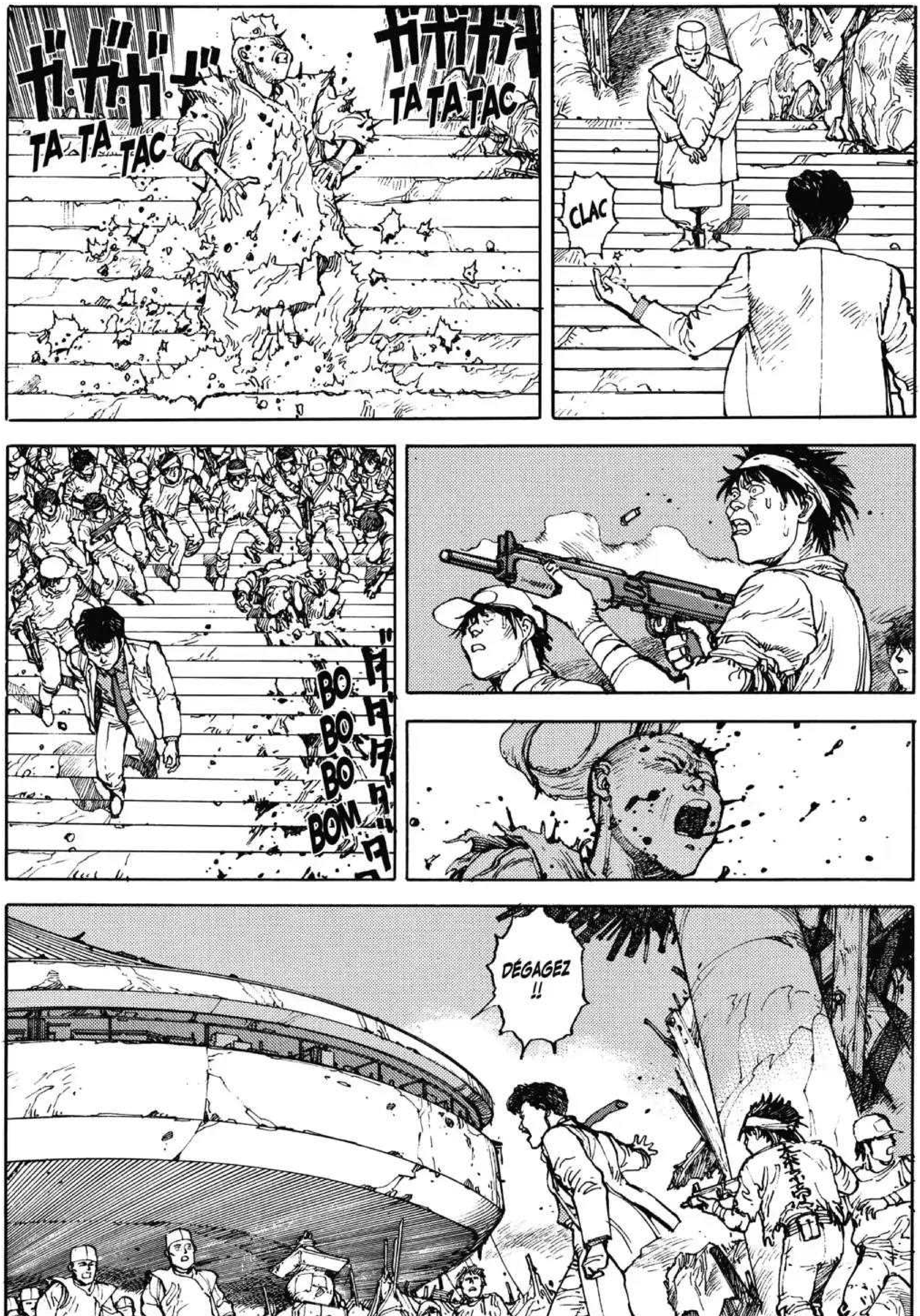
TA TA TAC
TA TA TAC
CLAC
BO BO BO BOM
DÉGAGEZ !!

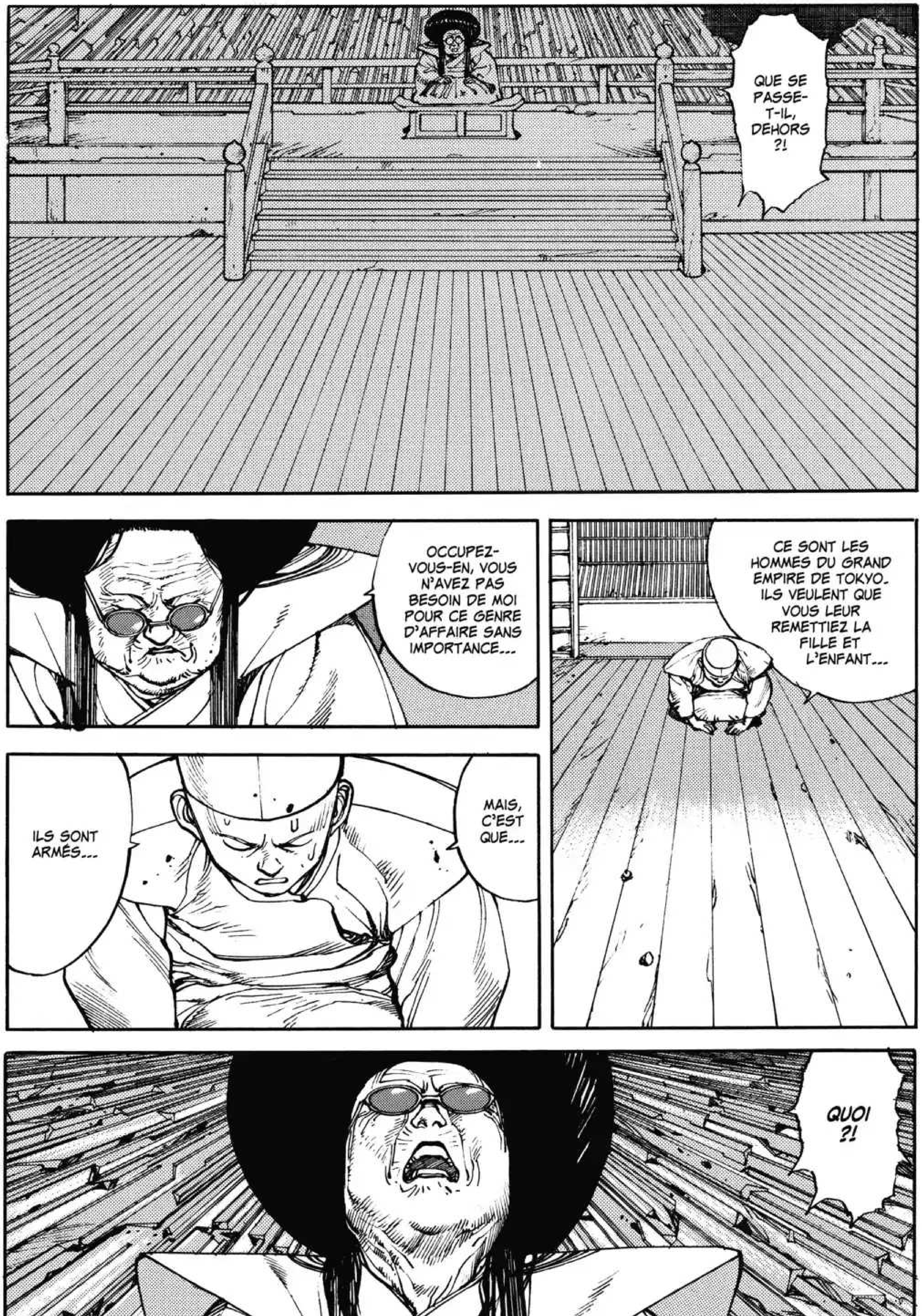
QUE SE PASSE-T-IL, DEHORS ?!
OCCUPEZ-VOUS-EN, VOUS N'AVEZ PAS BESOIN DE MOI POUR CE GENRE D'AFFAIRE SANS IMPORTANCE...
CE SONT LES HOMMES DU GRAND EMPIRE DE TOKYO. ILS VEULENT QUE VOUS LEUR REMETTIEZ LA FILLE ET L'ENFANT...
MAIS, C'EST QUE...
ILS SONT ARMÉS...
QUOI ?!

TA TA TA TA TAC
DA DA DAM
PRENEZ ÇAAA !
AVANCEZ VERS LE FOND !
TA TAP
ET FAITES GAFFE À NE PAS LEUR TIRER DESSUS !
DÈS QU'ON AURA MIS LA MAIN SUR ELLES, IL FAUDRA PRÉVENIR LE QG !
TA TAP
VOUS, PRENEZ DE L'AUTRE CÔTÉ !
ET RESTEZ TOUJOURS GROUPÉS PAR DEUX OU TROIS, JAMAIS SEULS !
LES AUTRES, SUIVEZ-MOI !

QUE SE PASSE-T-IL ?!
HIII !
DE L'AUTRE CÔTÉ, IL Y A UN PASSAGE !
CASSE-TOI !
KYAAH !
ARRÊTEZ DE FRAPPER MA MAMAN !
ON VOUS A DIT DE LA FERMER !!
!
DA DA DAM
KYAAAH !
IL DOIT FORCÉMENT Y AVOIR UN CHEMIN MENANT AUX ÉTAGES SUPÉRIEURS.
!
IL Y A QUELQU'UN !

DU BALAI !
DO DO DO DOM
LÀ, UN ESCALIER !!
NOUS NE POUVONS LAISSER ENTRER QUICONQUE EST ARMÉ DANS CETTE ZONE !
MAIS... QUE FAITES-VOUS ?!
ÇA, C'ÉTAIT QUAND ELLES ÉTAIENT ENCORE EN VIE !
TCHAC
TOUTES LES PERSONNES PRÉSENTES DANS LE BÂTIMENT SONT BLESSÉES OU BIEN MALADES !!
VOUS N'AVEZ PAS LE DROIT DE VOUS EN PRENDRE À EUX !
TA TA TA TAC
TA TA TA TAC

TROUVEZ-MOI MIYAKO !
TAP
TAP
SI ON LA LAISSE EN VIE, ELLE MENACERA TÔT OU TARD L'EXISTENCE DE NOTRE EMPIRE !
ET TUEZ-LA !
ÉLIMINEZ AUSSI TOUS LES PRÊTRES ! IL FAUT DÉTRUIRE LE MAL À LA RACINE !
PAR CONTRE, JE VEUX LA FILLE ET LA GAMINE VIVANTES !

?!
A...
TAC
AH !
ELLE EST LÀ !
LA FILLE EST LÀ !
ARRÊTE-TOI...
DASH
TA TA TAC
BIM
JE VAIS TIRER...
VOTRE BOSS NOUS VEUT VIVANTES, TÊTE DE NŒUD !
TA TA TAC
PUTAIN, TU VAS ME LE PAYER !
VLOM

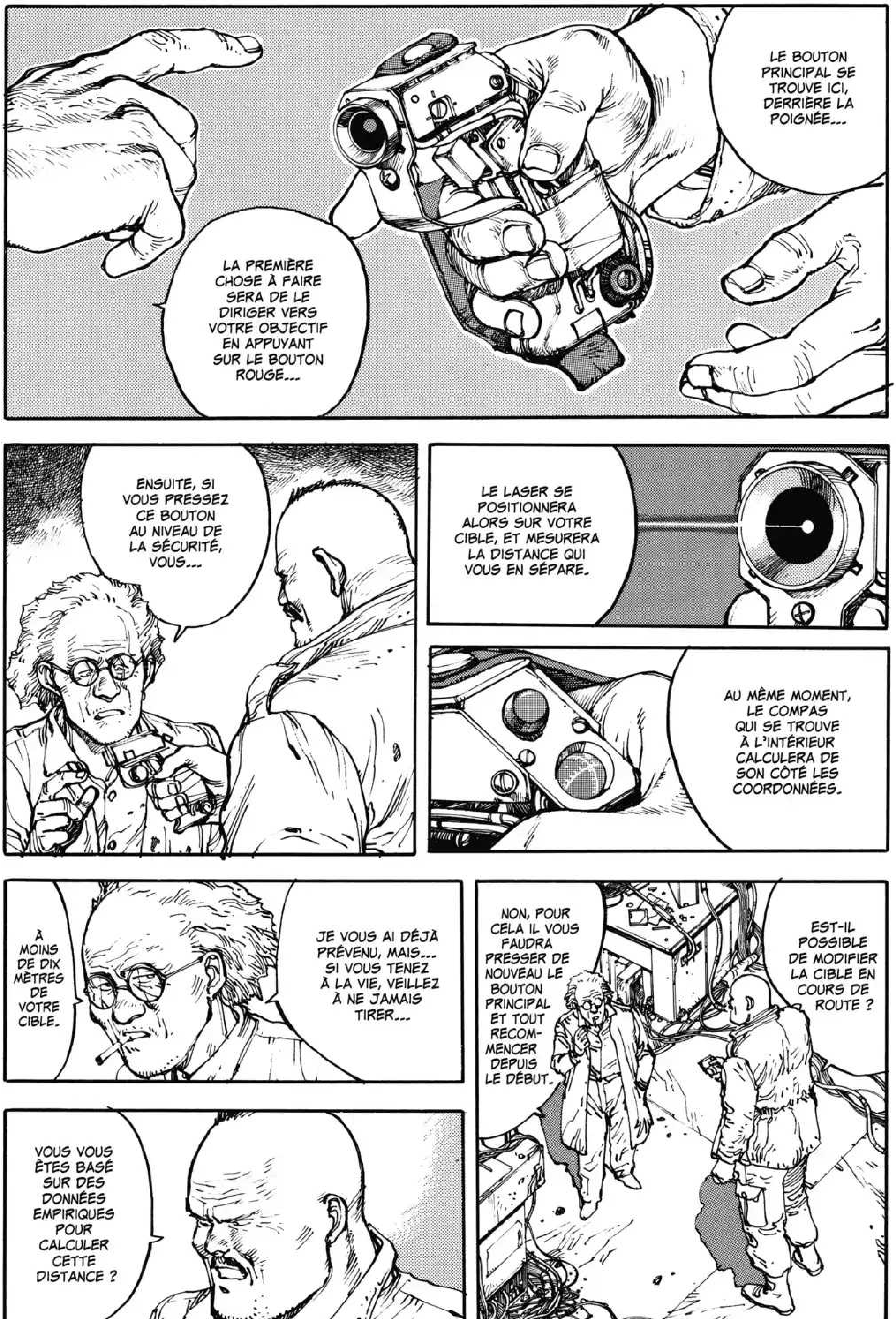
LE BOUTON PRINCIPAL SE TROUVE ICI, DERRIÈRE LA POIGNÉE...
LA PREMIÈRE CHOSE À FAIRE SERA DE LE DIRIGER VERS VOTRE OBJECTIF EN APPUYANT SUR LE BOUTON ROUGE...
ENSUITE, SI VOUS PRESSEZ CE BOUTON AU NIVEAU DE LA SÉCURITÉ, VOUS...
LE LASER SE POSITIONNERA ALORS SUR VOTRE CIBLE, ET MESURERA LA DISTANCE QUI VOUS EN SÉPARE.
AU MÊME MOMENT, LE COMPAS QUI SE TROUVE À L'INTÉRIEUR CALCULERA DE SON CÔTÉ LES COORDONNÉES.
JE VOUS AI DÉJÀ PRÉVENU, MAIS... SI VOUS TENEZ À LA VIE, VEILLEZ À NE JAMAIS TIRER...
À MOINS DE DIX MÈTRES DE VOTRE CIBLE.
VOUS VOUS ÊTES BASÉ SUR DES DONNÉES EMPIRIQUES POUR CALCULER CETTE DISTANCE ?
EST-IL POSSIBLE DE MODIFIER LA CIBLE EN COURS DE ROUTE ?
NON, POUR CELA IL VOUS FAUDRA PRESSER DE NOUVEAU LE BOUTON PRINCIPAL ET TOUT RECOMMENCER DEPUIS LE DÉBUT.

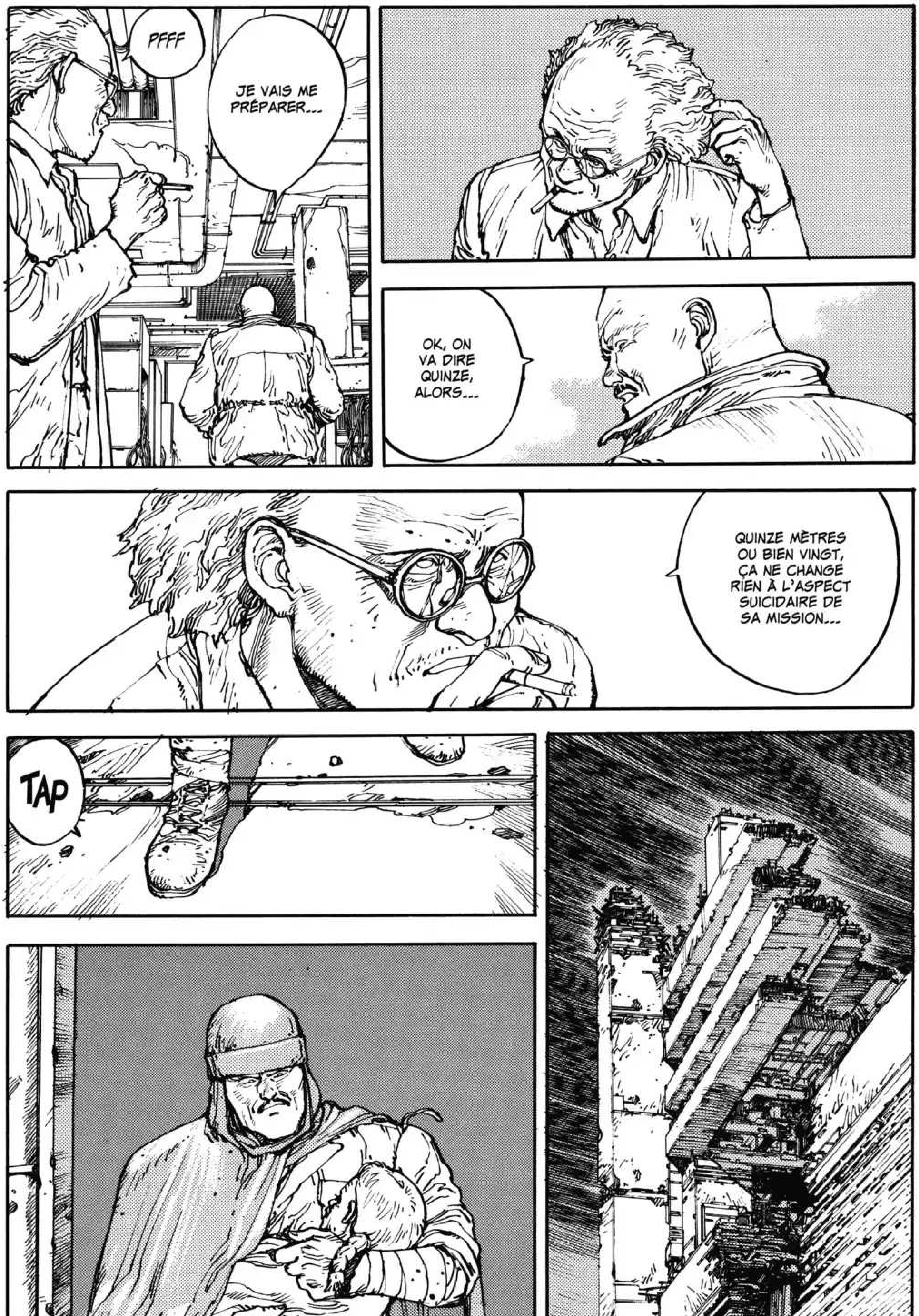
PFFF
JE VAIS ME PRÉPARER...
OK, ON VA DIRE QUINZE, ALORS...
QUINZE MÈTRES OU BIEN VINGT, ÇA NE CHANGE RIEN À L'ASPECT SUICIDAIRE DE SA MISSION...
TAP

ゴオオオオ オオ
GWOOOOO
C'EST UNE VÉRITABLE TEMPÊTE QUI SE PRÉPARE, ÇA VA ALLER ?
JE NE POUVAIS ESPÉRER MIEUX.
KLONG
ON Y VA, KIYOKO !

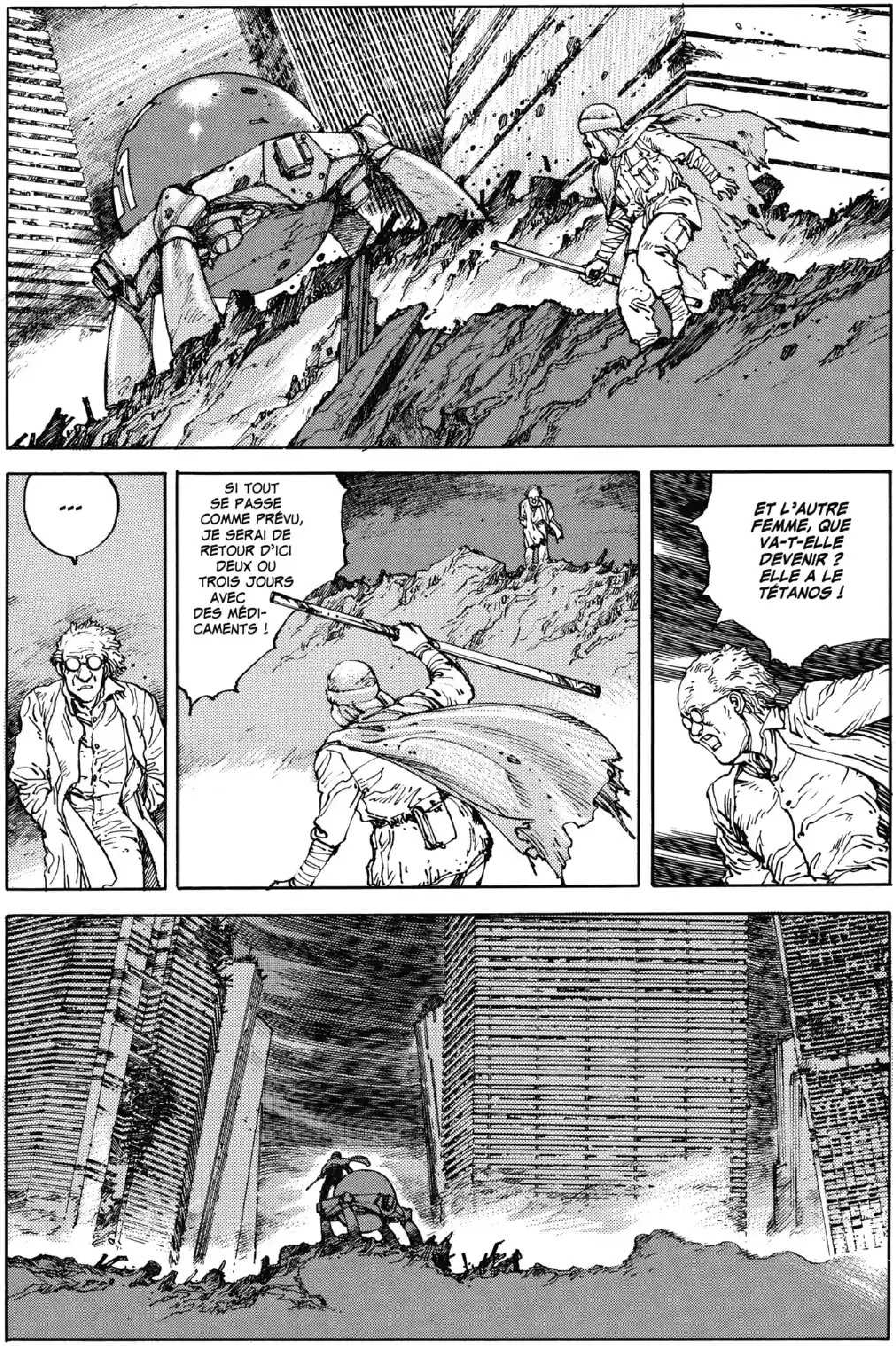
...
SI TOUT SE PASSE COMME PRÉVU, JE SERAI DE RETOUR D'ICI DEUX OU TROIS JOURS AVEC DES MÉDICAMENTS !
ET L'AUTRE FEMME, QUE VA-T-ELLE DEVENIR ? ELLE A LE TÉTANOS !

HAA
HAA
HAA
RÉPONDS À MA QUESTION !
REGARDEZ-MOI CETTE SALE GUEULE DE MARTYR...
OÙ SE TROUVE MIYAKO ?!
TIRE !!
WOOOOH !!
TUEZ-LE !
QU'EST-CE QUE TU ATTENDS ?!

!
TAC TA TA
TA TA TA TAC
DOM
HAN...
TAC
!
WIIII
ZWIIII
CE BRUIT !
TCHAC

KA...
NE...
DA...

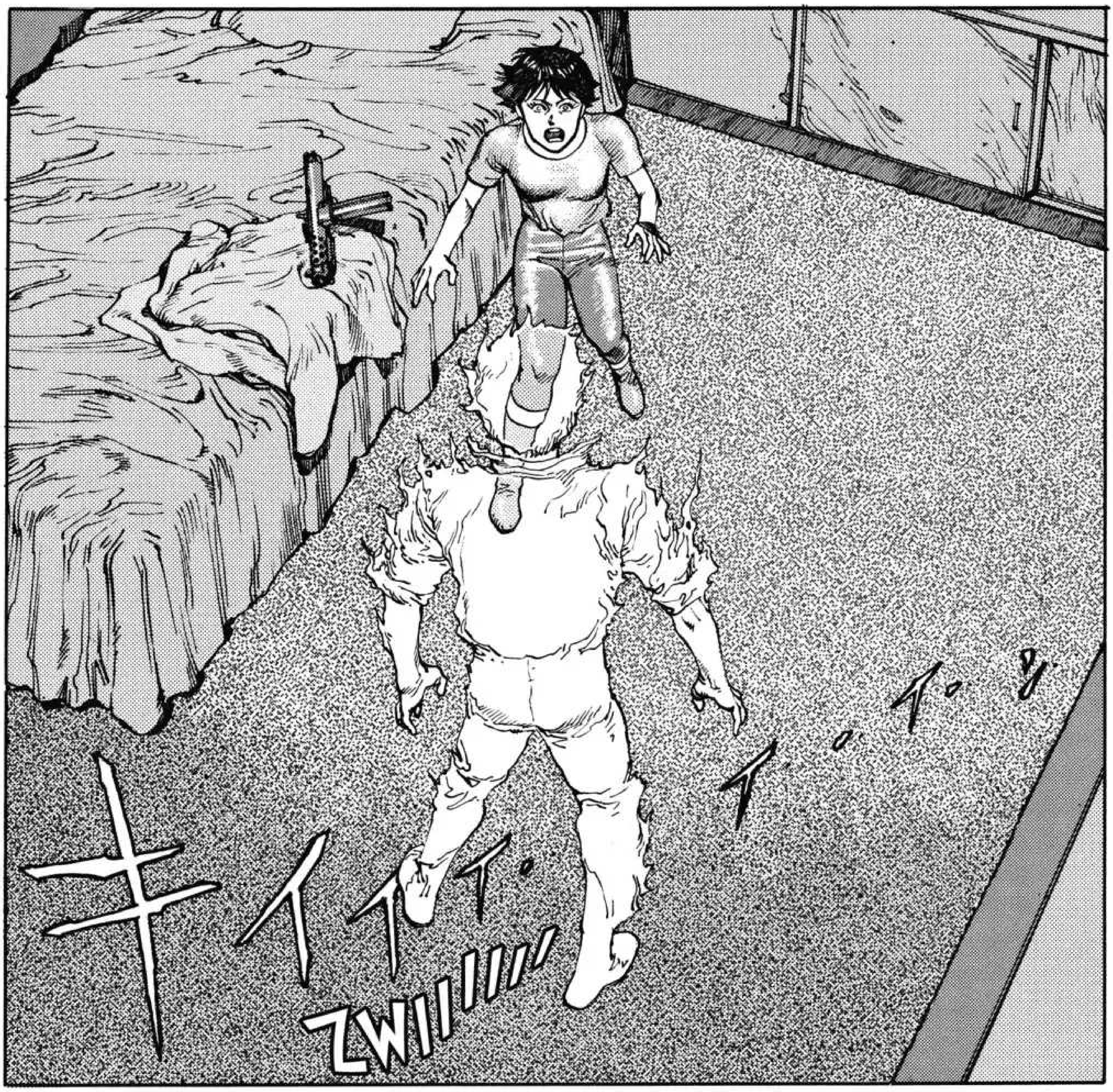
キイイ・・・イ・イ・イ・ッ
ZWIIIIII

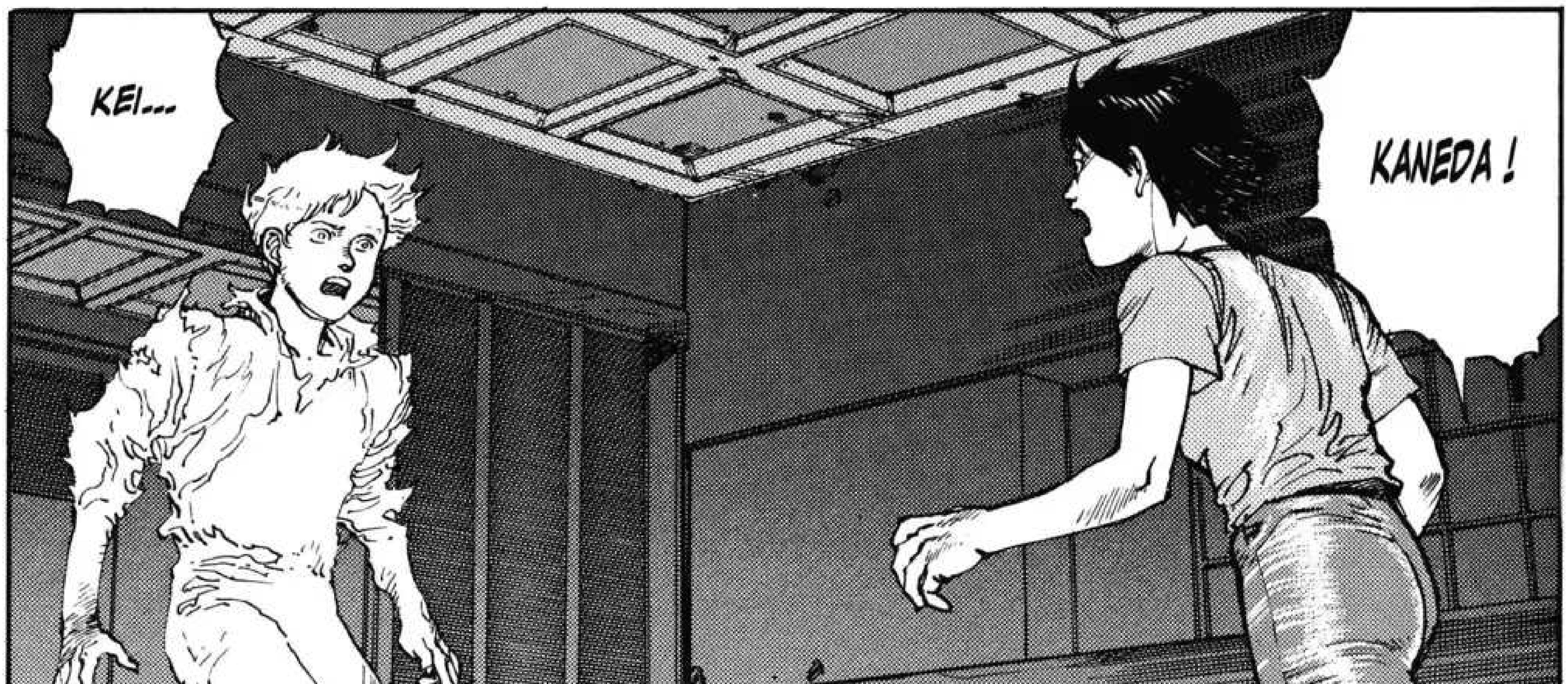
KANEDA !
KEI...

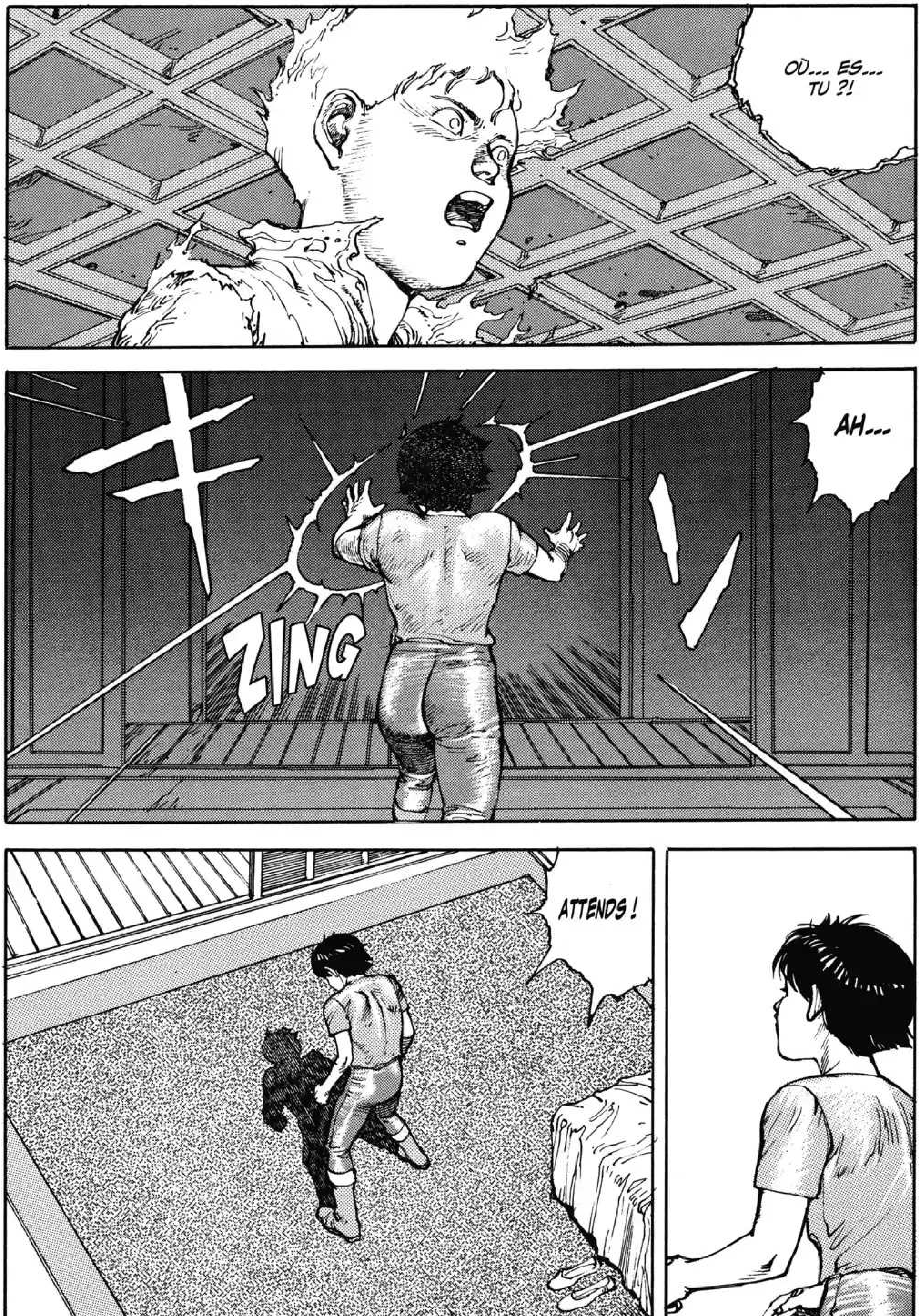
OÙ... ES... TU ?!
AH...
ZING
ATTENDS !

DA... DAME... MIYAKO...
GRAB
VOUS... FUYEZ...
TIENS BON !
ON LUI A TIRÉ DESSUS !!
MH !
VITE, DE QUOI LE SOIGNER !!
TA TA TA TAP
BROM
LA ROUTE FUT LONGUE... MAIS ON A FINI PAR VOUS TROUVER...

VOUS N'IMAGINEZ PAS À QUEL POINT JE SUIS HEUREUX D'ADMIRER ENFIN VOTRE MAGNIFIQUE MINOIS...
ALORS VOILÀ À QUOI RESSEMBLE LA CÉLÈBRE "DAME" MIYAKO...
ESPÈCE D'INSOLENT !!
SURVEILLE TON LANGAGE...
DITES-NOUS PLUTÔT OÙ SONT LA FILLE ET LA GAMINE !
VOS GUEULES, LES RATICHONS !
VOUS POUVEZ AUSSI CHOISIR DE VOUS TAIRE, PAS DE PROBLÈME. DE TOUTE FAÇON, PERSONNE NE SORTIRA D'ICI VIVANT.

À QUOI CELA VA-T-IL T'AMENER DE FAIRE UNE CHOSE PAREILLE ?!
À SATISFAIRE LE GRAND ÉVEILLÉ AINSI QUE MONSIEUR TETSUO !
MÊME VOUS, JE SUIS SÛR QUE VOUS SERIEZ RAVIS, NON ?
BALIVERNES ! CE N'EST QUE TA FOLLE AMBITION QUI TE POUSSE À AGIR DE LA SORTE !
ET ALORS ? QU'EST-CE QUE ÇA PEUT TE FOUTRE, VIEILLE PEAU ?!
CRÈVE !
WOOOH !
CLAC
?
CLAC
QU'Y A-T-IL ?!
LA DÉTENTE, ELLE...
?

GRR...
VOUS AUSSI... VOUS AVEZ LE POUVOIR DE...
WAAAH !!
BANG
IL A EXPLOSÉ TOUT SEUL ?!
TAP
!
BANG
RESTEZ OÙ VOUS ÊTES !
SI VOS FLINGUES VOUS LÂCHENT, VOUS VOUS BATTREZ À MAINS NUES !

JE VOUS INTERDIS DE LES BLESSER...
NE DÉTRUISEZ QUE LEURS ARMES...
PUISQUE C'EST LA BAGARRE QUE VOUS CHERCHEZ... VOUS ALLEZ LA TROUVER !
POUR QUELLE RAISON SOUHAITES-TU VOIR COULER LE SANG INUTILEMENT ?!
POURQUOI VOULOIR ENTRER EN GUERRE CONTRE NOUS ?
PARCE QUE J'EN AI RAS LE BOL DE VOIR TA SALE GUEULE DE DONNEUSE DE LEÇONS !
TOI, PARS RAMENER LES AUTRES !
À VOS ORDRES !!
JE NE PEUX PAS ME PERMETTRE DE LAISSER PLANER SUR L'EMPIRE LE DANGER QUE VOUS REPRÉSENTEZ...
ET PUIS... MAINTENANT QUE JE SAIS QUE VOUS AVEZ TOUS DES POUVOIRS, LÀ...

KYAAAH !!
SCRISH
VOUS DEVRIEZ AVOIR HONTE !
ARRÊTEZ, BANDE DE BRUTES !
CLAC
FERMEZ-LA ! OU JE VOUS FAIS BOUFFER DU PLOMB !
NON, NE FAITES PAS ÇA !
QUOI ENCORE ?!
OUAAAH !
BANG
CLAC
CLAC
HEIN ?

QUI T'A FAIT ÇA ?! DIS-MOI !
AAAAH, MES YEUX !
MH ?!
CLAC
JE TE CROYAIS MORT, SALE POURRITURE !
GU... GUUUH...
À L'ATTAQUE !
MAINTENANT !
J'ARRIVE, MONSIEUR LE PRÊTRE. TENEZ BON !
BIM
VOUS ALLEZ PAYER POUR TOUT CE QUE VOUS AVEZ FAIT !
TA GUEULE !
CLAC
CLAC
A... ATTENDEZ !
TUEZ-LES TOUS !

ALORS, T'AS VU LA GAMINE ?
NON, L'AUTRE PARTIE DU BÂTIMENT EST ENTIÈREMENT DÉTRUITE, PERSONNE N'Y VIT...
QUOI ? T'AS TROUVÉ QUELQUE CHOSE ?
HÉ, PAR ICI !
ÇA RESTE QUAND MÊME VACHEMENT GRAND COMME ENDROIT...
REGARDEZ, LÀ-BAS...
ON DEVRAIT RETOURNER VOIR LE BOSS POUR QU'IL NOUS...
CHUT !
TAIS-TOI !

MOI JE VOUS DIS QU'ON A TOUCHÉ LE GROS LOT, LES GARS, LA CAGNOTTE À UN MILLION...
PAS LE TEMPS DE RÉFLÉCHIR, ON FONCE DANS LE TAS !
AAAH !
TA TA TA TA TA TA TAP
!

ガン
CLANG
VLAM
ドン
AAH... HUH...
FAITES GAFFE, IL Y EN A PEUT-ÊTRE D'AUTRES À L'INTÉRIEUR.
ATTENDEZ, Y A QUELQU'UN !
VOUS CROYEZ QU'IL EST AVEC EUX ?
!
TU VAS CLAMSER POUR DE BON, OUI ?!
TAC TA TA TA

ELLE EST ARMÉE !
C'EST LA FILLE !
NON...
NON, NE TIRE PAS !
ON A DES ORDRES !
!
JE NE M'AVOUERAIS JAMAIS VAINCUE !
MÊME SI JE DEVAIS ÊTRE... LA DERNIÈRE SURVIVANTE...

TA TA TA TA TAC
TANT PIS, C'EST DE LA LÉGITIME DÉFENSE.
QUE... QU'EST-CE QU'ON FAIT ?
LÂCHE-MOI, ABRUTI !
VISEZ LES JAMBES !
WAAAH !!
TA TA TA TAC
TA TAC
BAKAM
HIII !
TU VAS ME...

ドドド...
DO DO DOM
AH !
NUMÉRO 27 !
KLANG
ガチャッ

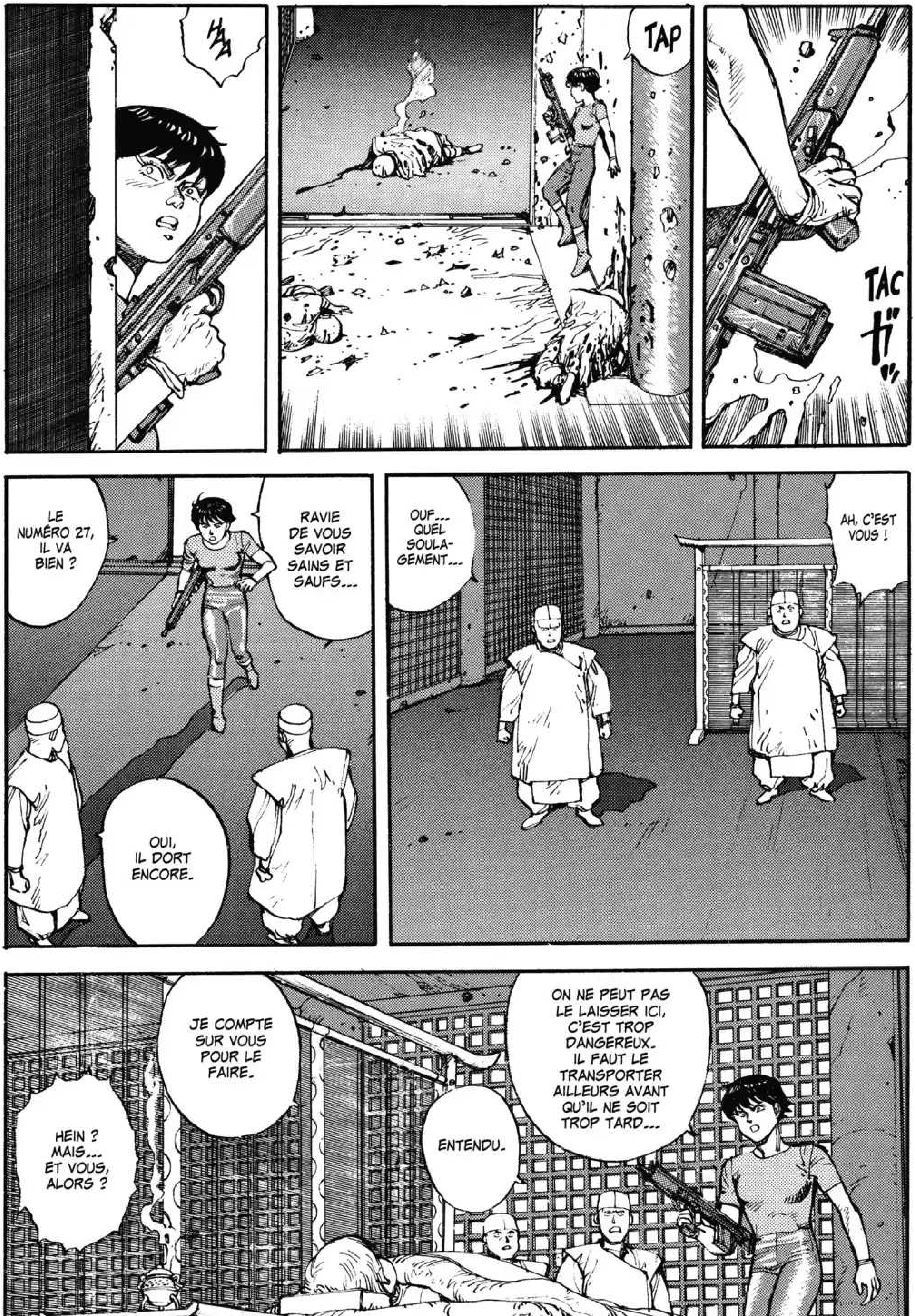
TAP
TAC
ガッ
LE NUMÉRO 27, IL VA BIEN ?
RAVIE DE VOUS SAVOIR SAINS ET SAUFS...
OUI, IL DORT ENCORE.
OUF... QUEL SOULAGEMENT...
AH, C'EST VOUS !
ON NE PEUT PAS LE LAISSER ICI, C'EST TROP DANGEREUX. IL FAUT LE TRANSPORTER AILLEURS AVANT QU'IL NE SOIT TROP TARD...
ENTENDU.
JE COMPTE SUR VOUS POUR LE FAIRE.
HEIN ? MAIS... ET VOUS, ALORS ?

MOI...
MOI ?
JE VAIS RETROUVER LE NUMÉRO 19 !
ROOOOOH !
OUAH !
AAAAAAH...

SHRAAH
WAH !!
RESTEZ BIEN CONCENTRÉS !
RAAH !
WOOOH !!

SHBAM !!
WOOOH !!
SUI-VANT !!
J'Y VAIS !

ON VA TE BUTER, ESPÈCE D'ORDURE !
CETTE FILLE...
TU PARLES D'UNE ARMÉE IMPÉRIALE !!
!
TU VAS LÂCHER CE FUSIL, OUI ?!

JE LA RECONNAIS... JE L'AI DÉJÀ VUE AVEC KANEDA, À HARUKIYA...
ILS NE SURVIVRONT PAS À LA MORT DE LEUR CHEF.
APRÈS TOUT, CE N'EST QU'UNE ARMÉE IMPROVISÉE... LEUR FORMATION BAT DÉJÀ DE L'AILE...

WOOOOH !
DO DO DOM
J'EN REVIENS PAS, ON DIRAIT QUE CES TYPES N'ONT PAS PEUR DE MOURIR ?!
FWISH
BIM
AÏE...
AAAH...
BAKAM
ENFOIRÉ !

TOC
TIRONS-NOUS, ILS SONT TROP NOMBREUX !
TENEZ, UN PETIT CADEAU !
WAAH
WAAH
PAS LA PEINE, CE N'EST QU'UNE GRENADE FUMIGÈNE.
DEMI-TOUR !
GYAAAH !
ATTEN-DEZ !
PSHHH
BAOOM

COMMENT S'EN SORTENT LES AUTRES ? ET LE COMMANDANT, OÙ EST-IL ?!
ICI AUSSI, ÇA DEVIENT DÉLICAT. LE CHEF A RÉUSSI À COINCER MIYAKO AU FOND DU TEMPLE, MAIS ELLE ET SES HOMMES NOUS DONNENT DU FIL À RETORDRE.
LA SITUATION NOUS A ÉCHAPPÉ, C'EST AU-DESSUS DE NOS FORCES. ON NE PENSAIT PAS QUE LES ADEPTES RÉSISTERAIENT AVEC AUTANT DE FERVEUR.
WOOOOH !
ON N'AURAIT JAMAIS DÛ SE DISPERSER AUTANT DÈS LE DÉPART, IL AURAIT FALLU RESTER GROUPÉS. C'EST LE MOMENT DE RASSEMBLER TOUT LE MONDE...
DASH

ROOOOOH !!
!!
QU'EST-CE QUI T'ARRIVE ?!
RELÈVE-TOI !
ET TUE-LES !
OOO--- OOH---
REGARDE !!
ILS NE SONT PLUS QUE LE REFLET D'EUX-MÊMES, DES CADAVRES ENCORE DEBOUT !

OUI, COMME ÇA, VAS-Y...
HUH... OOOH...
RUUU...
LES PRÊTRES SE PRÉPARENT À PASSER À L'OFFENSIVE AVEC UNE ARMÉE DE CROYANTS !
JE M'EN DOUTAIS !!
?!
COM-MANDANT, C'EST TERRIBLE !!
COMMENT ?!
TON PLAN A ÉCHOUÉ, RENDS-TOI !
SILENCE !!
QUE FAIT-ON ?

TAP
AAH !
CE... CE N'EST PAS L'UN DES NÔTRES !
OH, T'AS PERDU LA BOULE OU QUOI ?!
LA FILLE !
SALE VAURIEN...
TA TA TAP
LA SALOPE...
'TAIN...
UN SEUL MOUVEMENT ET JE LE BUTE !
DOM
DÉPOSEZ LES ARMES ET RENTREZ CHEZ VOUS !

C'EST-À-DIRE QUE...
HU... HU...
JE NE COMPTERAI PAS JUSQU'À TROIS, ALORS GROUILLE-TOI DE RÉPONDRE !
SAT
!
NE LE TUE PAS !
KEI !
MAIS ARRÊTE...
JE FERAI TOUT CE QUE TU VEUX !
TA TA TAC
NON, ATTENDS !!
JETEZ VOS ARMES ET SORTEZ DU BÂTIMENT.

PIIIII...
AH !
HEIN ?!
T'AS ENTENDU ?!
OUAIS...
C'EST LE SIGNAL DE RASSEMBLEMENT...
L'OPÉRATION EST TERMINÉE ?!
GROUILLEZ-VOUS !
FILEZ UN COUP DE MAIN AUX BLESSÉS !

ARRÊTE !!
FAIT CHIER !!
HÉ, VOUS AUTRES !
!
DIS-LEUR DE JETER LEURS ARMES.

QU'EST-CE QUE J'EN SAIS, MOI...
ON FAIT QUOI ?!
AH OUAIS, SÉRIEUX ?!
À MOINS QUE VOUS NE VOULIEZ QU'ON REMETTE ÇA APRÈS AVOIR TUÉ VOTRE BOSS ?!
CE N'EST PAS LE MOMENT DE DISCUTER, DÉPOSEZ LES ARMES !
VOUS ÊTES AVEUGLES OU QUOI ?! REGARDEZ DONC AUTOUR DE VOUS, VOUS AVEZ PERDU !
DÉSOLÉ, COMMANDANT, MAIS ON NE PEUT RIEN FAIRE TOUT SEULS.
ガチャ KLAC
ガチャッ KLAC
ガチャッ KLAC
C'EST LUI QUE JE VEUX VOIR LA PROCHAINE FOIS À LA TÊTE DE SON ARMÉE !
DIS BIEN À TETSUO QUE...
N'ALLEZ PAS POUR AUTANT VOUS IMAGINER QUE VOUS AVEZ GAGNÉ. ON NE VOUS LÂCHERA PAS D'UNE SEMELLE, L'EMPIRE VOUS ENVERRA DES HOMMES JUSQU'À CE QUE VOUS SOYEZ TOUS MORTS !

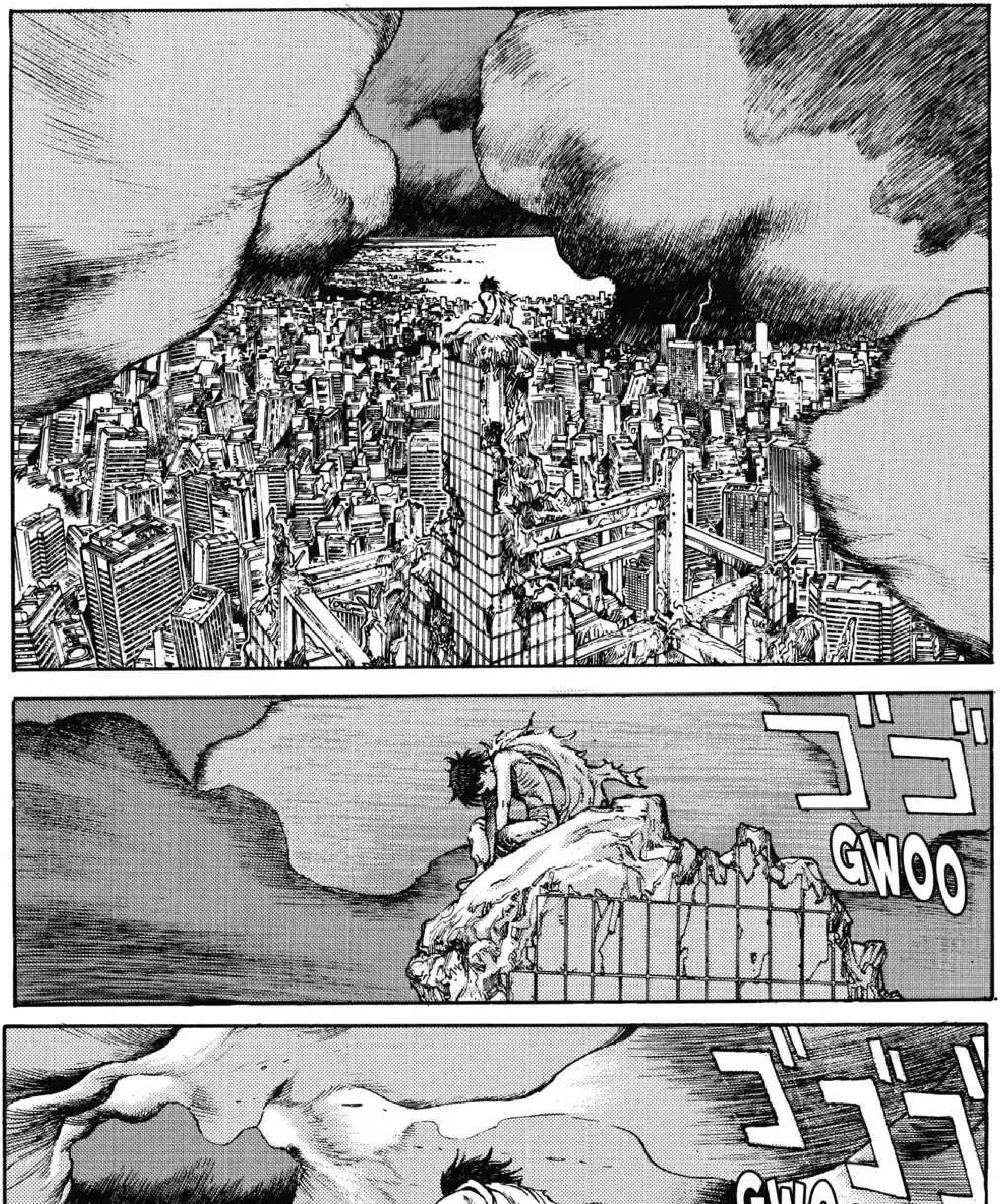
ゴゴ
GWOO
ゴゴゴ
GWOOOO

ゴゴゴ
GWOOOO
VOUS NE TARDEREZ PAS À REGRETTER DE NOUS AVOIR LAISSÉ LA VIE SAUVE !
CETTE ERREUR VOUS SERA FATALE !
JE N'OUBLIERAI PAS !
AH !
ATTENDS...

JE... JE N'AI PAS PU...
ON S'EN FICHE DE ÇA ! REGARDE, C'EST MOI !
JE VOULAIS TE DIRE...
J'AURAIS MIEUX FAIT DE LE TUER MAINTENANT, MAIS...
OUI, JE SAIS.
TU ME REMETS ? J'ÉTAIS DANS LE GROUPE DE YAMAGATA...
AH !
?
TOI, TU ES LA FILLE QUE J'AI VUE AVEC KANEDA AU BAR "HARUKIYA".
ÇA ALORS, TU ES VIVANT ?!
ET TOI DONC !

COMMENCEZ PAR ÉTEINDRE LES FLAMMES, ON S'OCCUPERA DES BLESSÉS ENSUITE !
DE L'EAU, VITE !
OUIIIN ...
LORSQUE LES MILITAIRES M'ONT ARRÊTÉ SUR LE QUAI NUMÉRO 12, JE ME SUIS RETROUVÉ DIRECT EN MAISON DE CORRECTION...
D'UN AUTRE CÔTÉ, C'EST UN PEU GRÂCE À ÇA QUE J'AI EU LA VIE SAUVE.
J'AI L'IMPRESSION QUE ÇA FAIT TELLEMENT LONGTEMPS QUE TOUT A EU LIEU...
ENFIN, POUR LE MOMENT... IL FAUT QU'ON SE PRÉPARE AU RETOUR DES AUTRES TARÉS...
LAISSE-MOI TE FILER UN COUP DE MAIN.
J'AI PAS MAL D'AMIS QUI POURRONT SE JOINDRE À LA PARTIE.

MAIS DÉSORMAIS... TOUT LE MONDE TUE ET SE FAIT TUER SANS POUR AUTANT CROIRE EN SES CONVICTIONS... COMME SI CETTE MASCARADE ALLAIT DEVOIR SE RÉPÉTER INDÉFINIMENT...
MOI AUSSI... J'ÉTAIS ENTOURÉE DE COMPAGNONS TOUS TRÈS FORTS... ON AVAIT DES IDÉAUX... ET DES PRINCIPES...
OUI, JE TE COM-PRENDS.
J'AI ENVIE DE QUITTER CETTE VILLE... DE ME SAUVER...
MAIS MOI, JE... JE NE PEUX PAS CHOISIR LA FUITE !
TU N'ES PAS LA SEULE À VOIR LES CHOSES AINSI...
C'EST TETSUO...

HEIN ?!
EN SOUVENIR DU BON VIEUX TEMPS !
IL FAUT QU'ON EN FINISSE UNE BONNE FOIS POUR TOUTES AVEC LUI !
AU FAIT, KANEDA... QU'EST-IL DEVENU ?
DIRE QUE JE LE CROYAIS INCREVABLE...
IL N'A PAS EU LE TEMPS DE S'ENFUIR...
AU MOMENT DE L'EXPLOSION... IL ÉTAIT AU CENTRE DE LA DÉFLA-GRATION ET...
QU'EST-CE QUI TE PREND, TOUT À COUP ?! ÇA VA PAS LA TÊTE !
VOUS L'AVEZ FAIT OU PAS ?
MAIS ALORS...
QUOI ?!

MMH...
AH BON ?
IL NE S'AGIT PAS DE ÇA...
QUOI, ENCORE ?
HOP !
ENFIN, TOUT ÇA C'EST DU PASSÉ.
HEIN ?
RIEN, C'EST JUSTE QUE... JE SUIS SÛR QU'IL T'AVAIT DANS LA PEAU...
ON A UN PAQUET DE TRUCS À FAIRE.
ALLONS-Y !
TAP

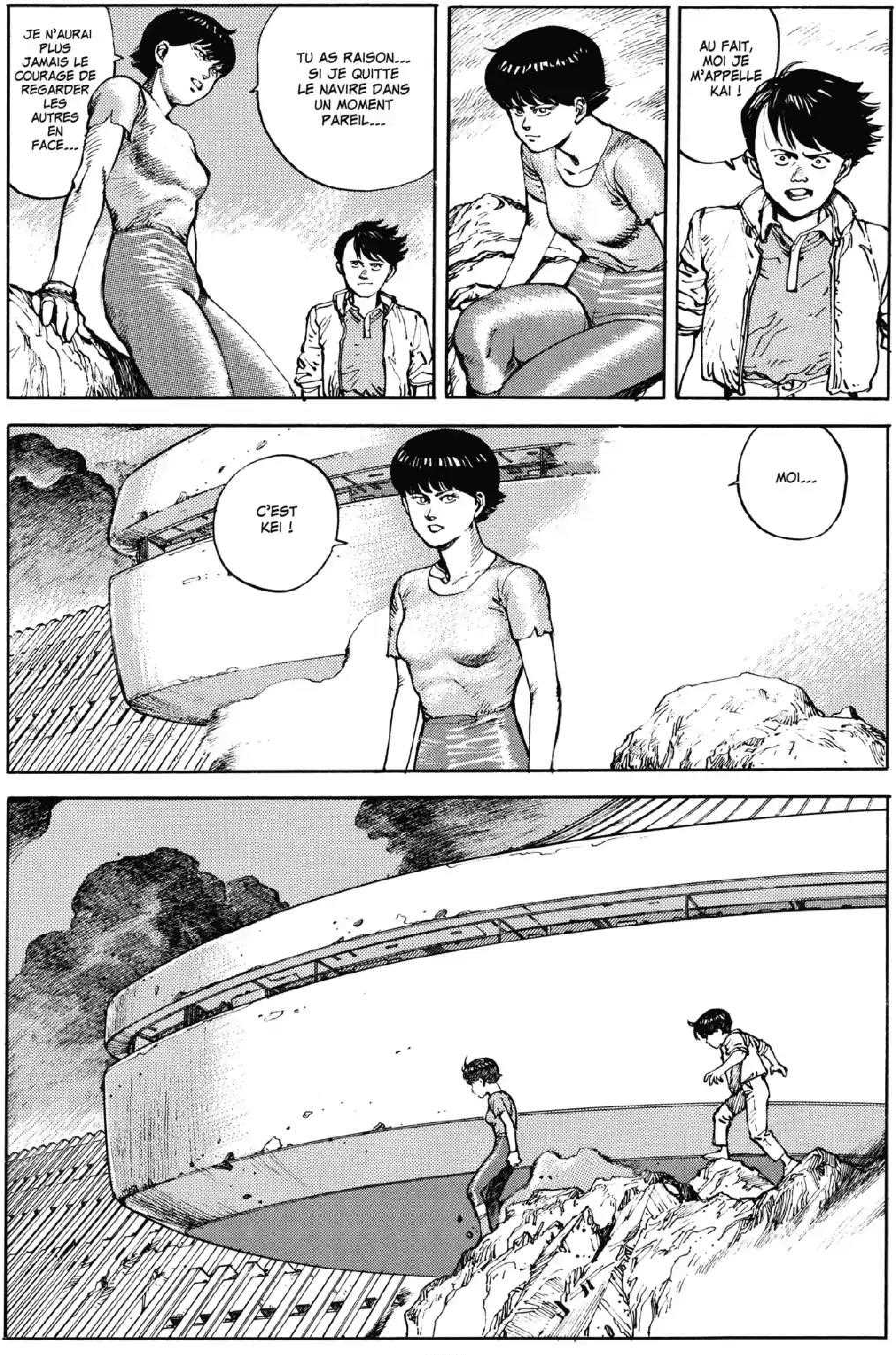

JE N'AURAI PLUS JAMAIS LE COURAGE DE REGARDER LES AUTRES EN FACE...
TU AS RAISON... SI JE QUITTE LE NAVIRE DANS UN MOMENT PAREIL...
AU FAIT, MOI JE M'APPELLE KAI !
C'EST KEI !
MOI...

IL NOUS FAUT AUSSI PLUS DE MUNITIONS, DE BAZOOKAS ET DE MISSILES !
ET DES FUSILS !!
ENCORE DES SOLDATS ! IL ME FAUT UN MAXIMUM D'HOMMES !
JE VEUX QUE TOUT SOIT PRÊT DANS L'HEURE POUR REDONNER L'ASSAUT.
ILS VONT REGRETTER DE S'ÊTRE FOUTUS DE LA GUEULE DU GRAND EMPIRE DE TOKYO !
QU'EST-CE QUI T'ARRIVE ? VAS-Y !
?
VROM VROM
VROOM
VROM

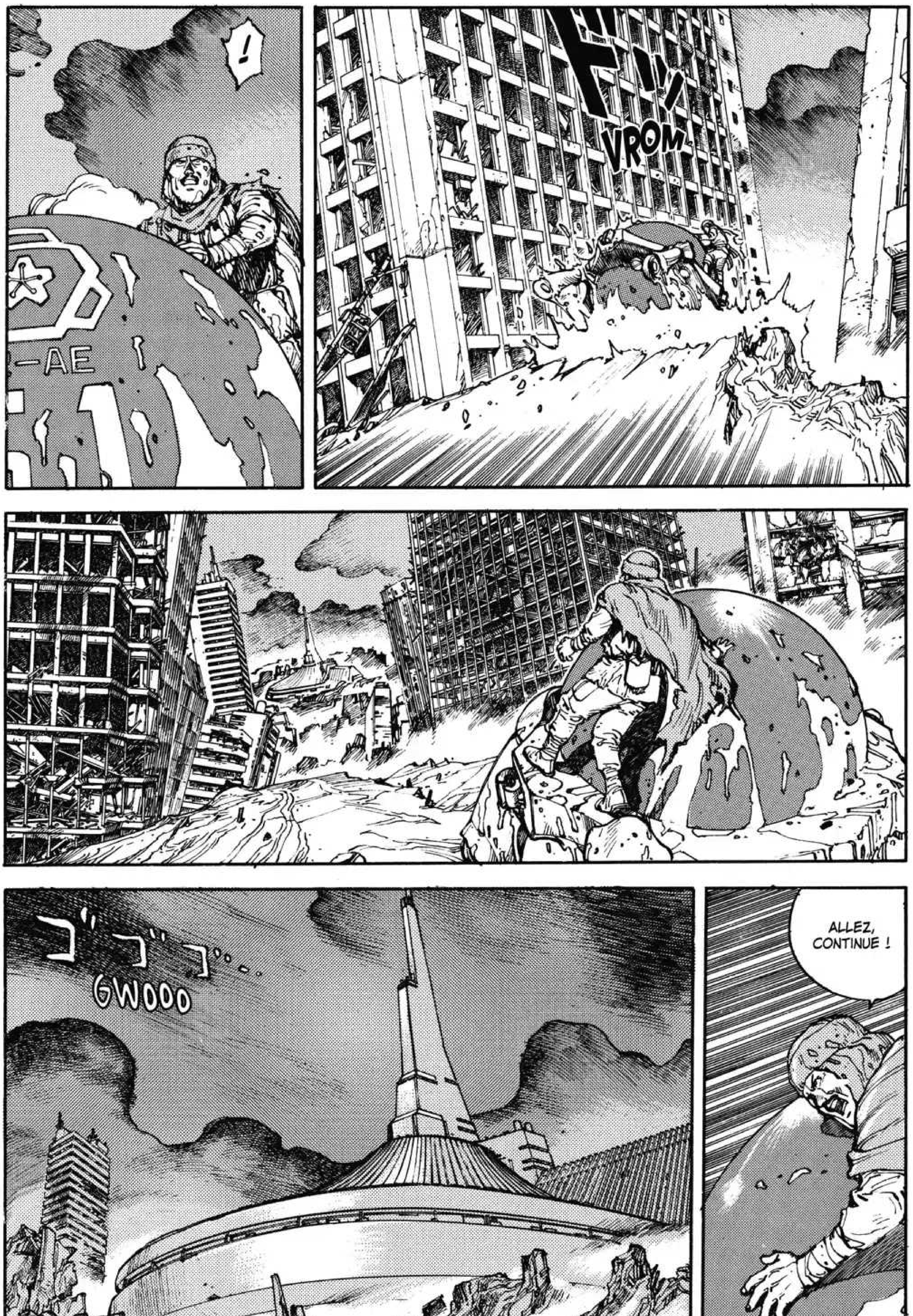
!
VROM
GWOOO
ALLEZ, CONTINUE !

IMPOSSIBLE !
IL FAUT VITE MAÎTRISER LES INCENDIES !
L'EAU, OÙ EST L'EAU ?!
PAR ICI, ON A BESOIN DE BRANCARDS !
JE NE QUITTERAI CET ENDROIT POUR RIEN AU MONDE !
C'EST HORS DE QUESTION !

SURTOUT QUE CE COUP-CI, C'EST TETSUO QUI SERA À LEUR TÊTE.
IL FAUT VOIR LA VÉRITÉ EN FACE, VOUS N'AVEZ PLUS LA FORCE DE LES AFFRONTER !!
MAIS ILS SONT EN TRAIN DE PRÉPARER UNE NOUVELLE ATTAQUE ! ILS SERONT BIENTÔT DE RETOUR !
POUR PARTIR SEULE ?
COMMENT POURRAIS-JE ABANDONNER LES CROYANTS QUI M'ONT ACCORDÉ LEUR CONFIANCE, AINSI QUE LES MALADES ET LES BLESSÉS VENUS REQUÉRIR MA PROTECTION...
JE REFUSE DE VOIR MOURIR ENCORE PLUS D'INNOCENTS !!
PARCE QUE C'EST APRÈS NOUS DEUX ET LE NUMÉRO 27 QU'ILS EN ONT. S'ILS NE NOUS TROUVENT PAS ICI, ILS ÉPARGNERONT LES AUTRES.
POURQUOI Y A QUE MOI QUE VOUS LAISSEZ PAS ENTRER, HEIN ?!
TSS...

MAIS VOUS NE POURREZ PLUS RIEN ACCOMPLIR SI VOUS MOUREZ !
NOUS DEVONS ACCOMPLIR QUELQUE CHOSE EN CE LIEU MÊME...
CE N'EST PAS PAR HASARD SI NOUS AVONS ÉTÉ RÉUNIS EN CET ENDROIT...
NUMÉRO 26 ET MOI-MÊME RESTERONS ICI.
CE N'EST PAS UN PROBLÈME...
VOUS ÊTES TÊTUS COMME DES MULES ET...
C'EST POUR ÇA QUE J'AI JAMAIS AIMÉ LES RELIGIEUX...
MH ?

AH !
QU'EST-CE QUE...
QU'Y A-T-IL ?
KEI !
!
COMMENT FAUT-IL QUE JE VOUS LE DISE, HEIN ?!
ÇA Y EST, ILS ONT ENGAGÉ LE COMBAT !

COMMENCEZ PAR ALLUMER AU VENT !
ゴオッ
BWOOF
BRÛLEZ ! BRÛLEZ-MOI TOUT ÇA !
DÉPÊCHEZ-VOUS, SOLDATS DE L'EMPIRE ! LE DANGER RÔDE À VOS PORTES !
VITE !
QUE FONT LES RENFORTS ?!
OÙ EN EST-ON DU RÉARMEMENT ?

BRAM
BRAM
BRAM
BRAM
BRAM
BON SANG... MAIS D'OÙ VIENNENT CES FLAMMES ?!
MH ?
BATAM
C'EST BON, TU PEUX PASSER !!
BROM BROM BROM

*LE GRAND EMPIRE DE TOKYO

DAME MIYAKO !!
AIDEZ-NOUS !
ARRÊTEZ DE POUSSER !!
S'IL VOUS PLAÎT, NE POUSSEZ PAS !
QUELLE BANDE DE LÂCHES !
PURÉE, ÇA CRAINT...
S'ILS LES LAISSENT TOUS ENTRER, ON NE POURRA PLUS LES DIFFÉRENCIER DES SOLDATS.
!
MAUVAISE IDÉE !
RETOURNONS LES PRÉVENIR !!
DÉGAGEZ !!

CLAC
CLAC
SKRAK
TENEZ, DES MUNITIONS !!
TU AS PRIS SOIN DE LAISSER DES HOMMES SUR LE PONT ?
UN SEUL, POUR TOUT FAIRE PÉTER EN CAS DE BESOIN !
EN VOILÀ ENCORE !
NE BALANCE PAS LES CAISSES DE FUSILS COMME ÇA !
COMMANDANT, REGARDEZ CE QUE J'AI TROUVÉ !
ON A AUSSI DES GRENADIERS, DES MORTIERS ET MÊME DES MISSILES.
IL Y EN A PLEIN D'AUTRES.
PARFAIT...
ON EST PARÉS POUR LE SECOND ROUND.

PERSONNE NE DOIT ARRIVER JUSQU'À CET ÉTAGE, IL FAUT DIRIGER AILLEURS TOUS CEUX QUI DEMANDENT REFUGE ! PENSEZ AUSSI À PRÉVOIR UNE ISSUE DE SECOURS !
VOUS PENSEZ QU'ILS VONT TENTER DE SE FONDRE DANS LA FOULE ?!
ET AMENEZ ICI...
LE NUMÉRO 27 !
DÉPÊCHEZ-VOUS !
OO... OOOH...
NUMÉRO 19...
SI VOUS PERSISTEZ À NE PAS VOULOIR M'ACCOMPAGNER... J'EMMÈNERAI QUAND MÊME LE NUMÉRO 27 AVEC MOI...
KEI... TU NE SENS RIEN ? CETTE TENSION...
DE LA TENSION ?!
OUI, TELLEMENT OPPRESSANTE...

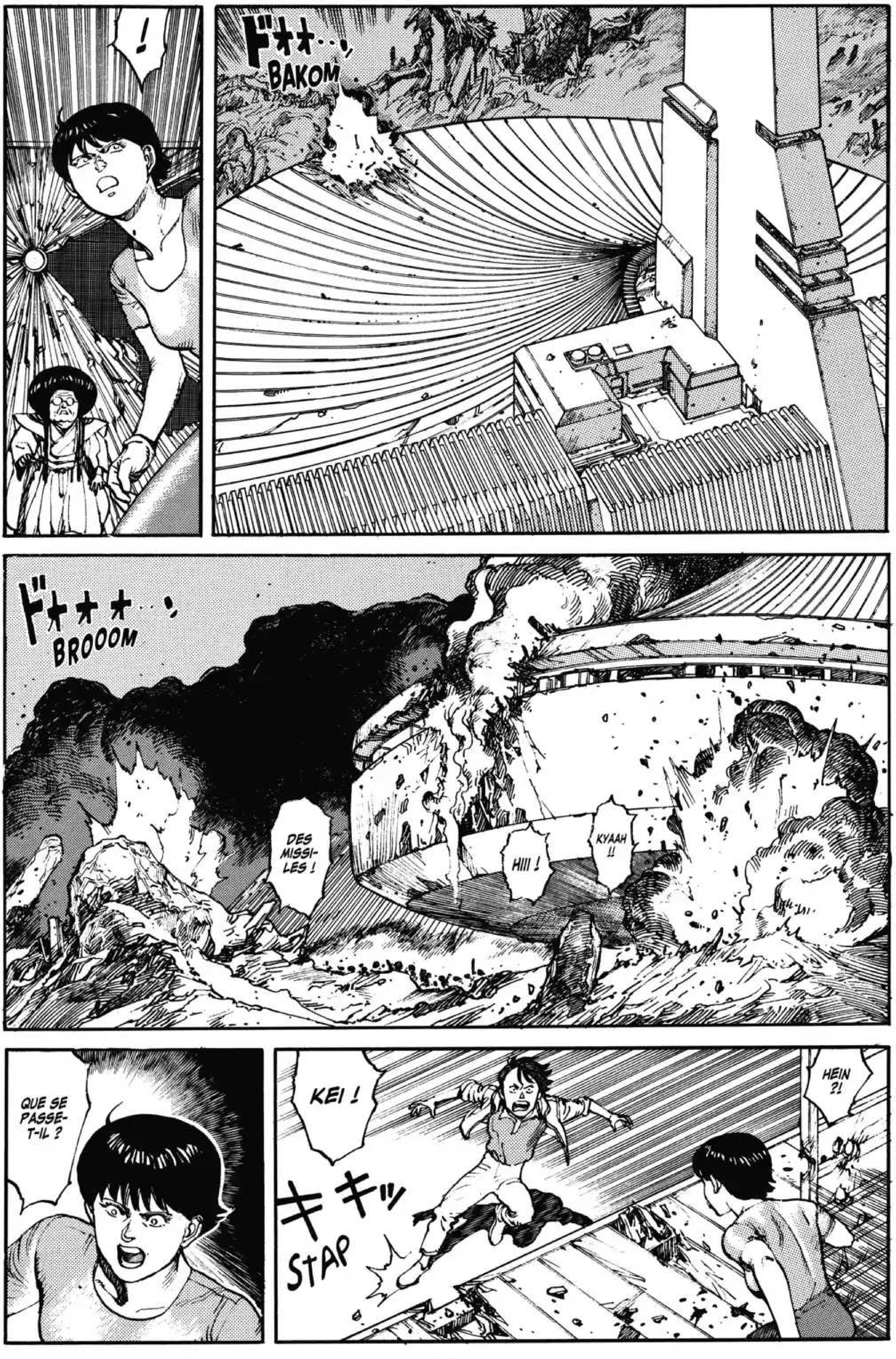
!
ドオオ…ン
BAKOM
ドオオオ…ン
BROOOM
KYAAH !!
HIII !
DES MISSI-LES !
HEIN ?!
KEI !
キキッ
STAP
QUE SE PASSE-T-IL ?

TU M'ÉTONNES, EN BAS C'EST LA PANIQUE. ON RISQUE DE SE FAIRE ÉCRASER SI ON ESSAIE DE SORTIR.
QUE FAIT-ON ?!
MMH, ÇA ME SEMBLE DIFFICILE DE BATTRE EN RETRAITE...
ILS VIENNENT DE SONNER LE CLAIRON POUR DONNER L'ASSAUT !
IMPOSSIBLE DE LES RETENIR, ILS SERONT BIENTÔT À NOS PORTES. CE N'EST QU'UNE QUESTION DE TEMPS !
TOUT LE MONDE VEUT S'ABRITER ICI, LES GENS ONT DÉJÀ ENVAHI L'ÉTAGE INFÉRIEUR.
DANS LA TOUR...
IL NOUS SERA PLUS FACILE DE CONTRÔLER LES ALLÉES ET VENUES...
POUR... POUR ALLER OÙ ?
LÀ-HAUT !
ON BOUGERA DÈS QUE LE NUMÉRO 27 SERA LÀ.
ICI AUSSI LE TEMPS NOUS EST COMPTÉ...
ET LE NUMÉRO 19 N'AURA PLUS RIEN À NOUS DIRE.

FTOSH
UN PEU TROP À DROITE, PEUT-ÊTRE ?
ALLEZ MON PETIT, FONCÉ !
SUPER, T'AS MIEUX VISÉ CETTE FOIS.
BROM
BROM
TODOM
ENSUITE, C'EST MON TOUR !
C'EST PARTI, À MOI DE JOUER !
FILEZ-NOUS DES OBUS !
MAINTENANT, IL FAUT VISER LA TOUR ! LE PREMIER QUI Y ARRIVE SERA PROMU !

バシュッ
VIOUSH
シュッ
VIOUSH
ドガッ
BAOOM
TOI, LA FILLE, SI TU M'ENTENDS... TU N'AS PAS INTÉRÊT À MOURIR TOUT DE SUITE...
CAR JE TE RÉSERVE UNE PETITE SURPRISE DONT JE COMPTE BIEN TE VOIR PROFITER...
MON DIEU, QUELLE HORREUR...
FLAP

SHR!!!
JE NE PEUX PLUS PRENDRE CE CHEMIN...
JE VAIS DEVOIR ME METTRE AU VENT ET UTILISER LA FUMÉE POUR DISSIMULER MON APPROCHE...
P2-AE 51
CLANG
!
PAS UN GESTE !
UN SEUL MOUVEMENT ET JE TIRE !
P2-AE
UNE BALLE, ÇA PEUT FAIRE TRÈS MAL...
QUANT À LA DOULEUR, ELLE PEUT TUER !
ET QUAND ON MEURT...
ON A DES REGRETS...
ALORS SI TU NE VEUX RIEN REGRETTER... JE TE CONSEILLE DE TE TENIR À CARREAU !

ET MERDE...
ALLEZ, CHIE UN COUP, JE TE DIS !
VAS-Y, TE GÊNE PAS !
QUOI, J'AI BIEN ENTENDU ?! T'AS ENVIE DE CHIER, C'EST ÇA ?!
MH ?
COLONEL !
CO...
AH !

OUI... C'EST...
...
QUOI ? TU LE CONNAIS, CE TYPE ?
...
SÉRIEUX ?!
C'EST MON ANCIEN SUPÉRIEUR...
DANS CE CAS, C'EST À TOI QUE REVIENT L'HONNEUR D'ABATTRE CE TRAÎTRE...
OUI... MAIS...
T'ES SOURD OU QUOI ?!
Y A PAS DE MAIS QUI TIENNE, BUTE-LE !
MAIS...

ドカッ
BOKOM
KYAAAH !
NUMÉRO 27 !
MOI JE TE DIS QU'ON VA TOUT SE PRENDRE SUR LA GUEULE AVANT D'ARRIVER LÀ-HAUT !!
LES TIRS SE RAPPROCHENT, ILS VISENT DE MIEUX EN MIEUX !
NON, CE BÂTIMENT EST BIEN PLUS SOLIDE QUE VOUS NE LE PENSEZ.
PAR ICI, JE VOUS PRIE...
ON NE PREND PAS LES ESCALIERS ?!
CE N'EST PAS LA PEINE, DAME MIYAKO DISPOSE D'UN ASCENSEUR QUI LUI EST RÉSERVÉ.

FAITES VITE, LE TEMPS PRESSE !
NOUS VOUS REJOINDRONS TOUT DE SUITE APRÈS !
KEI ! QUAND APPRENDRAS-TU À TE CONTRÔLER ?!
IL EST INUTILE DE PANIQUER POUR SI PEU !
D'ACCORD, J'Y PENSERAI SI ON S'EN SORT VIVANTS !
FTOOSH
CET ASCENSEUR POSSÈDE UN GÉNÉRATEUR INDIVIDUEL...
ON NE PEUT LE PILOTER QUE DE L'INTÉRIEUR.
ZWOOOO
TOUTE TENTATIVE DE MANIPULATION EXTERNE SERA...
...

NUMÉRO 27 ! TU ES RÉVEILLÉ ?!
OOH !
AAH...
IL N'Y A PAS UNE SEULE SECONDE À PERDRE, IL FAUT LA RETROUVER AU PLUS VITE !
TU NE SENS PAS SA PRÉSENCE ?!
OÙ EST LE NUMÉRO 25 ? TU DOIS LE TROUVER !
NUMÉRO... 25... KI... KIYOKO ?
QU'EST-CE QUE C'EST ?!
QUE...
AH !

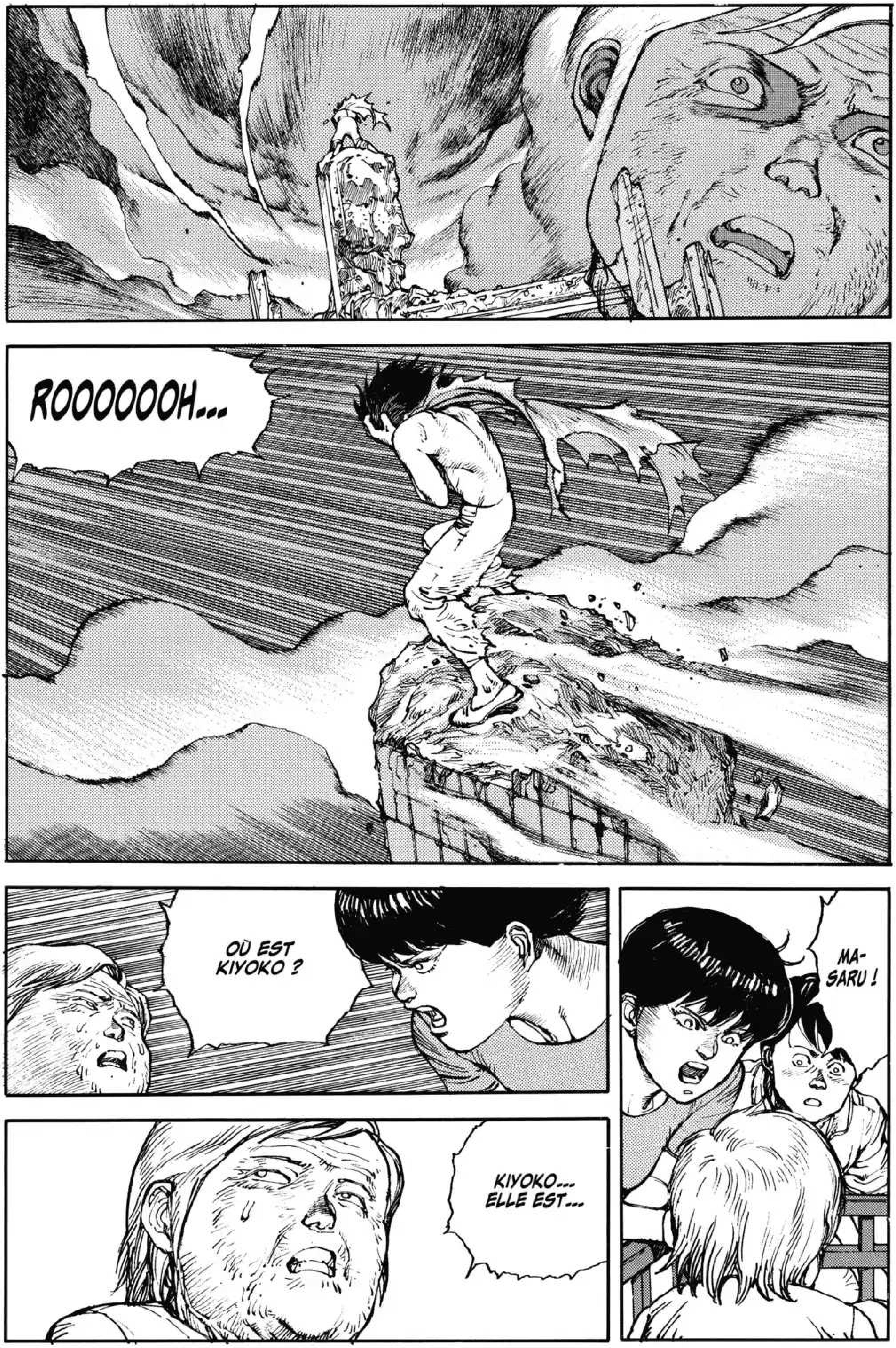
ROOOOOOH...
OÙ EST KIYOKO ?
MA-SARU !
KIYOKO... ELLE EST...

MA... SA... RU...
COMMENT OSES-TU DÉSOBÉIR À UN ORDRE ÉMANANT DE...
...
QU'EST-CE QUE TU FOUS ? GROUILLE-TOI DE LE BUTER !!
ÇA A BOUGÉ !
スカッ
DONG
HEIN ?!
OUAAAAH !

STOP, PLUS UN GESTE !
KIYO-KO !
FWAT
VA LUI ANNONCER QU'ON LUI A MIS LE GRAPPIN DESSUS !
OUAIS, PEUT-ÊTRE.
ÇA MARCHE !!
VI... TE...
UNE GAMINE ?! SI ÇA SE TROUVE, C'EST ELLE DONT NOUS A PARLÉ LE CHEF !
D'OÙ EST-CE QU'ELLE SORT, CETTE GAMINE ?!
MASARU ?!
MASARU... IL...
LA TOUR... LÀ-BAS... VITE...
COURS !!

ガガガガガ
TATATATAC
JE T'AI DIT DE PAS BOUGER !
DE QUELLE TOUR PARLES-TU ?!
COLONEL !
ザ
TCHAC
TU VAS T'EN MORDRE LES DOIGTS !
ARGH...
CRÈ...

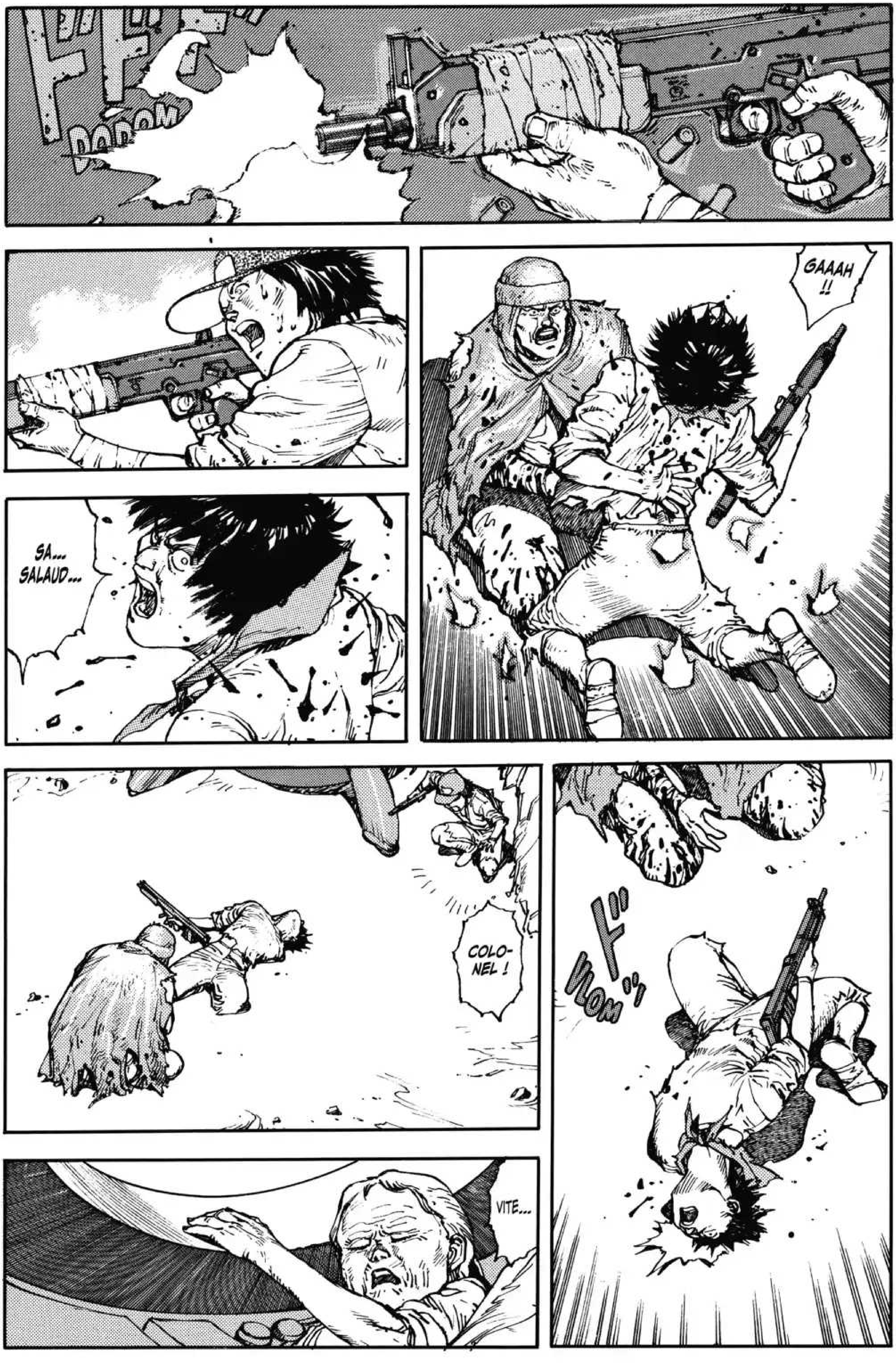
DODOM
GAAAH !!
SA... SALAUD...
COLO-NEL !
VLOM
VITE...

QUOI ? VOUS AVEZ RETROUVÉ LA GAMINE ?!
OUI, ELLE ÉTAIT ACCOMPAGNÉE D'UN INDIVIDU SUSPICIEUX DE GRANDE TAILLE...
QUI AVAIT PRIS SOIN DE LA CACHER DANS UN DE CES ROBOTS DE L'ARMÉE...
HÉ HÉ !
TOUT CE PETIT MONDE...
SERA BIENTÔT RÉUNI ICI.
LES AUTRES SONT RESTÉS POUR LES SURVEILLER, MAIS CET HOMME... IL NE FAUT PAS LE QUITTER DES YEUX UN SEUL INSTANT...
PRENDS CINQ OU SIX AUTRES GARS AVEC TOI.
ET S'IL VOUS OPPOSE LA MOINDRE RÉSISTANCE, N'HÉSITEZ PAS À LE TUER.
PAR CONTRE, NE BLESSEZ SURTOUT PAS LA PETITE.
RAS-SEMBLE-MENT !
RAS-SEMBLE-MENT GÉNÉRAL !!

DÉPÊ-CHEZ-VOUS !
APRÈS AVOIR VÉRIFIÉ VOS ARMES ET VOUS ÊTRE ASSURÉS DE DÉTENIR SUFFISAMMENT DE MUNITIONS, VOUS ATTENDREZ LE SIGNAL EN FORMATION !
DANS UNE TRENTAINE DE MINUTES, LES FLAMMES AURONT PERDU EN INTENSITÉ.
NOUS ATTAQUERONS ALORS PAR LE SUD !
ÇA... ÇA VA ALLER, COLONEL ?
DIS-M'EN PLUS SUR VOS ARMES... ET VOS EFFECTIFS...
OUI... D'ACCORD...
ALORS, CINQUANTE HOMMES ENVIRON ONT REÇU UN ENTRAÎNEMENT DIGNE DE CE NOM, MAIS SEULEMENT LA MOITIÉ SONT RÉELLEMENT CAPABLES DE COMBATTRE EN TANT QUE SOLDATS. POUR CE QUI EST DES ARMES ET DES MUNITIONS, NOUS SOMMES PARFAITEMENT ÉQUIPÉS.
CES HOMMES QUI ONT ÉTÉ ENTRAÎNÉS...
OUI ?

POURQUOI SONT-ILS RESTÉS À NÉO-TOKYO ?
LA PLUPART ONT PERDU LEUR FEMME ICI, ET...
ILS ÉTAIENT SOUS MES ORDRES, AVANT ?
OUI.
!
DA DA DADAM
TA TA TA
TA TAC
BORDEL !!
PAS LUI, BANDE DE DEMEURÉS, IL EST AVEC NOUS !

ガラガラ
BROOSH
VOUS POUVEZ TUER L'AUTRE, MAIS NE BLESSEZ SURTOUT PAS LA GAMINE !
IL EST LÀ !
C'EST ÇA, ESSAIE DONC DE FUIR !
HAA
HAA

FTOOSH
ON EST ARRIVÉS...
SUR... SUR LE TOIT ?!
WAH !!
VIOUM
KYAAH !!

TE...
AAH !
HUMF !
!
TETSUO !!

FILEZ-
MOI...

IMBÉCILE ! TU CROIS VRAIMENT QUE C'EST LE MOMENT ET LE LIEU POUR T'ADONNER À LA MÉDITATION ?!
DES... CAPSULES...
SACHE QUE LA SOUFFRANCE EST TON SEUL HORIZON, IL VA FALLOIR APPRENDRE À VIVRE AVEC !
TETSUO, ESPÈCE DE...
NON, ATTENDS !!
IL A L'AIR BIZARRE !
DES...
CAPSULES...

TA TA
TA TA
TA TA TA TAC
?!
AVEC TON PISTOLET À EAU ?!
ALORS, QU'AT-TENDS-TU POUR TE FAIRE LA MALLE, HEIN ?!
T'AS TROP LES JETONS ? À MOINS QUE TU NE VEUILLES TE BATTRE...
UN RAYON LASER !
C'EST... C'EST QUOI, ÇA ?!

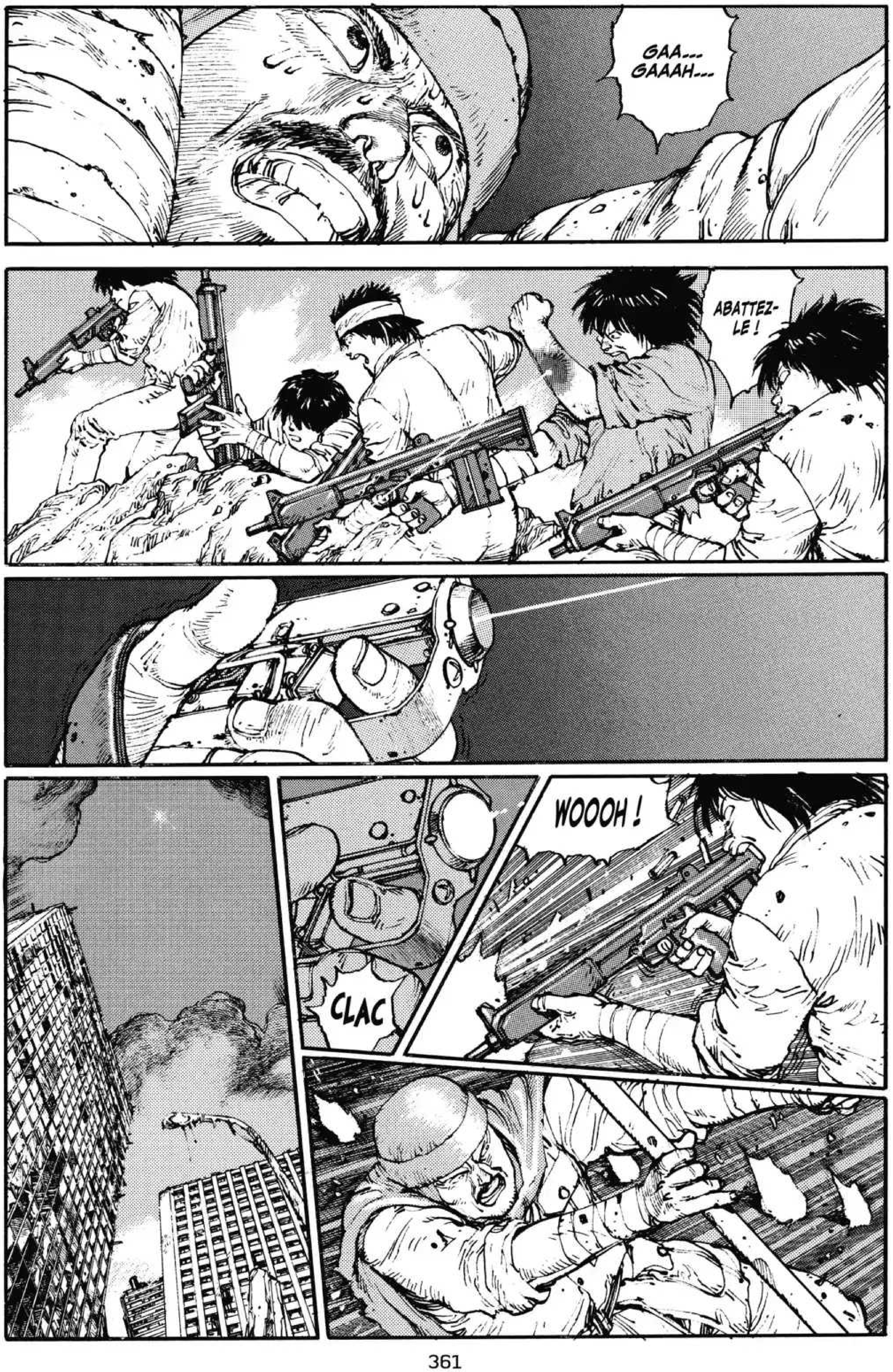
GAA...
GAAAH...
ABATTEZ-LE !
WOOOH !
CLAC

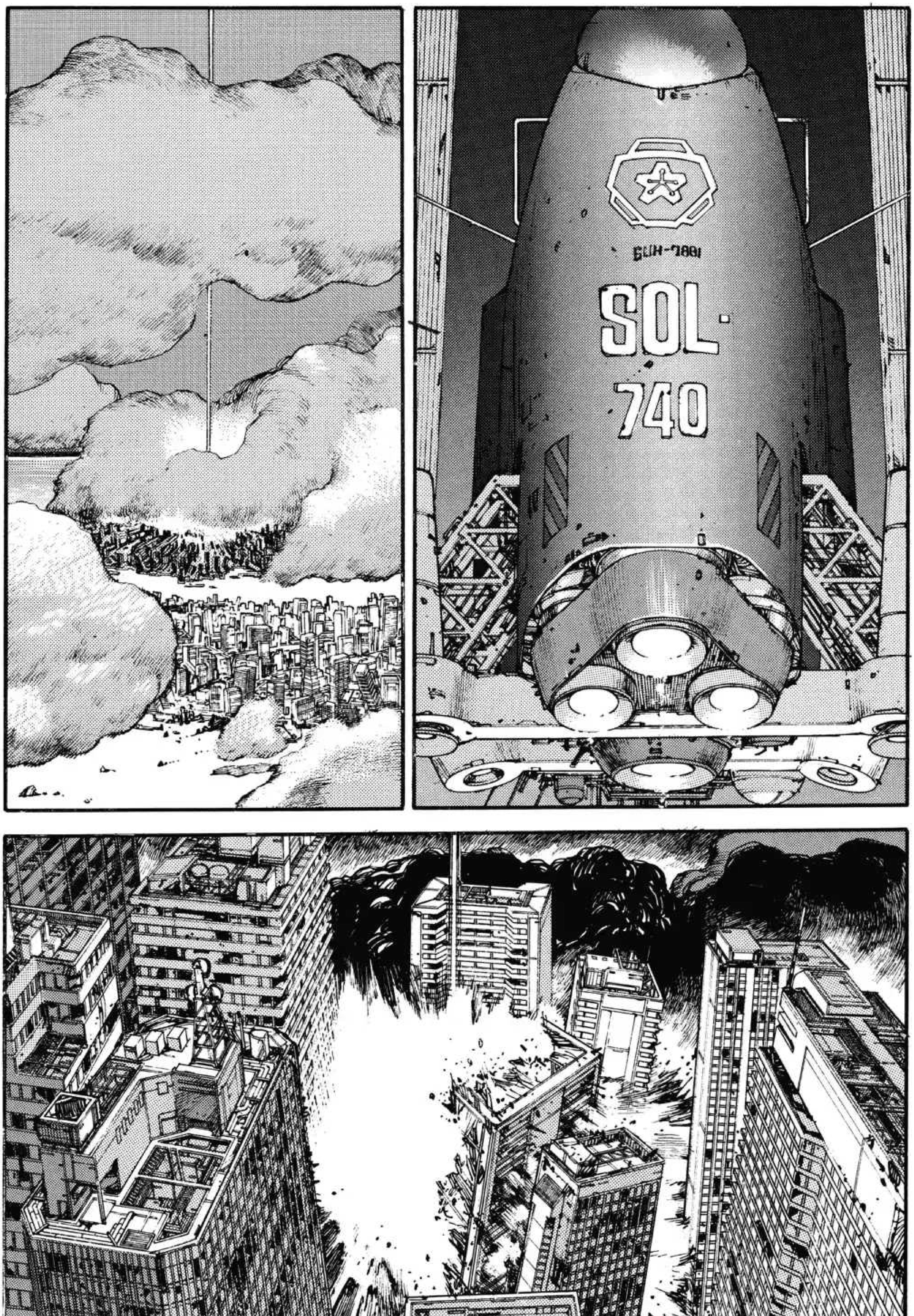
SOL·
740

DO
DO OM

ROOOH...
D'OÙ VIENT CETTE LUMIÈRE ?!
CRIC...
OOOOH !!
OOOH...

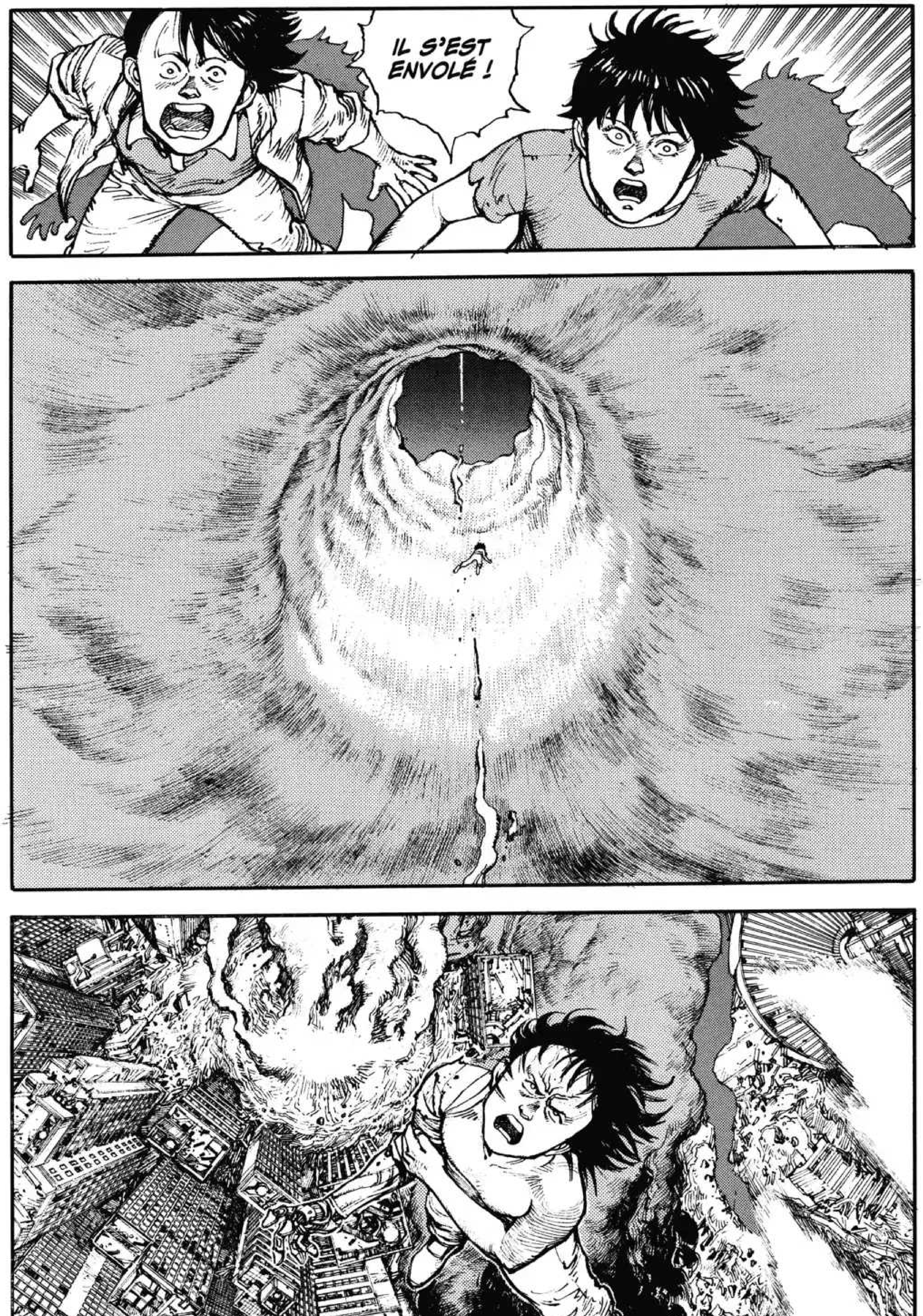
IL S'EST ENVOLÉ !

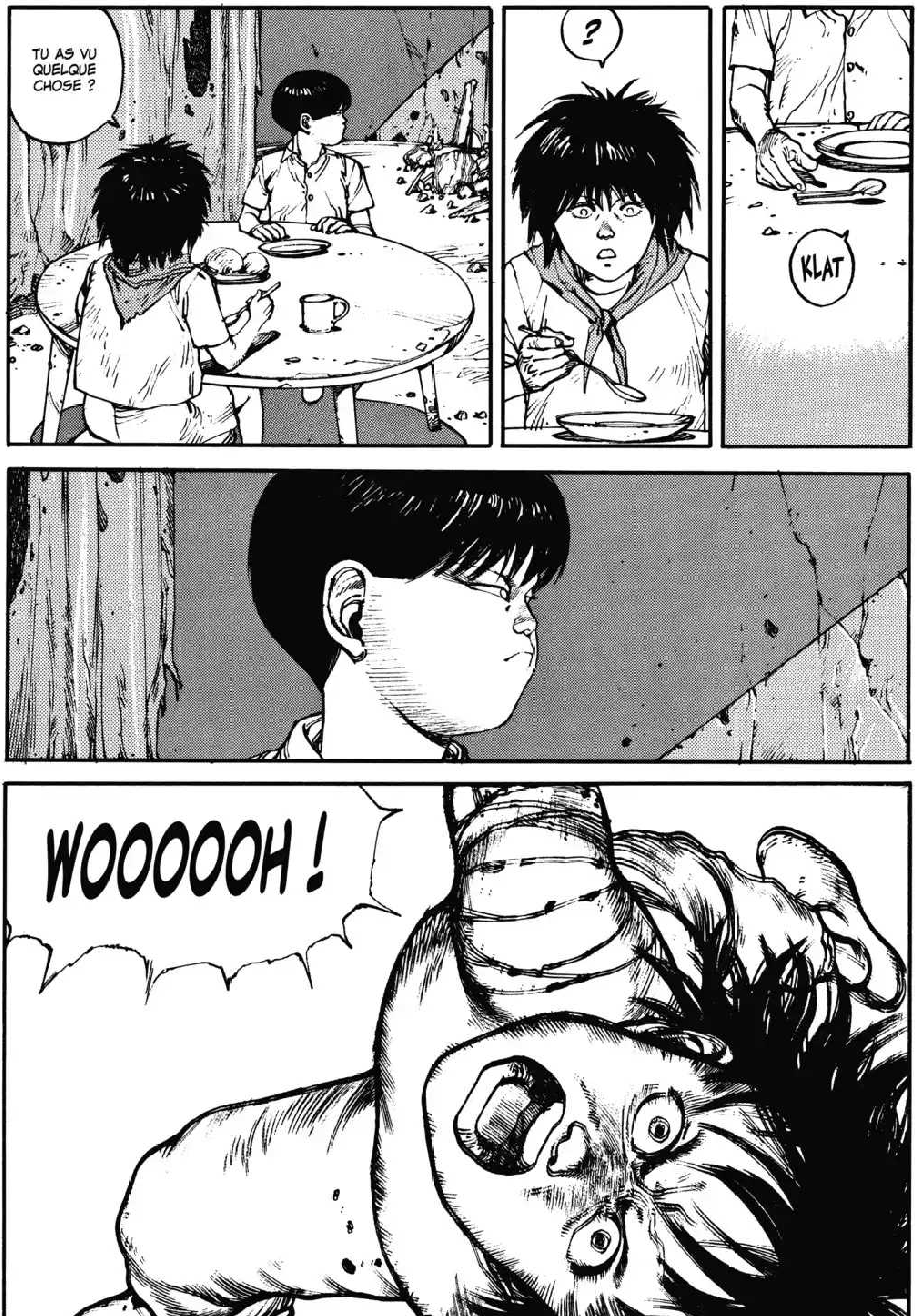
TU AS VU QUELQUE CHOSE ?
?
KLAT
WOOOOOH !

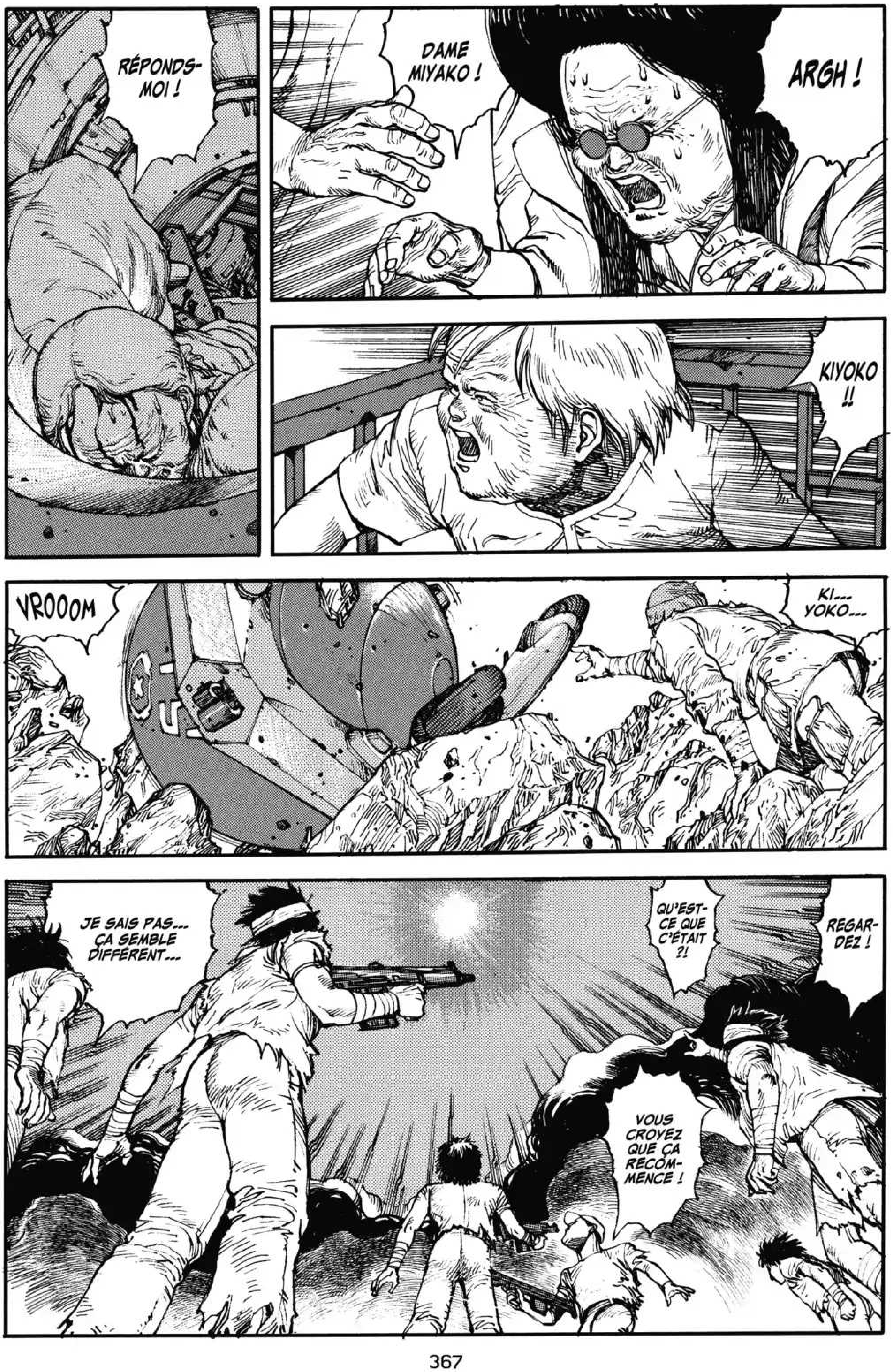
RÉPONDS-MOI !
DAME MIYAKO !
ARGH !
KIYOKO !!
VROOOM
KI... YOKO...
REGARDEZ !
QU'EST-CE QUE C'ÉTAIT ?!
JE SAIS PAS... ÇA SEMBLE DIFFÉRENT...
VOUS CROYEZ QUE ÇA RECOMMENCE !

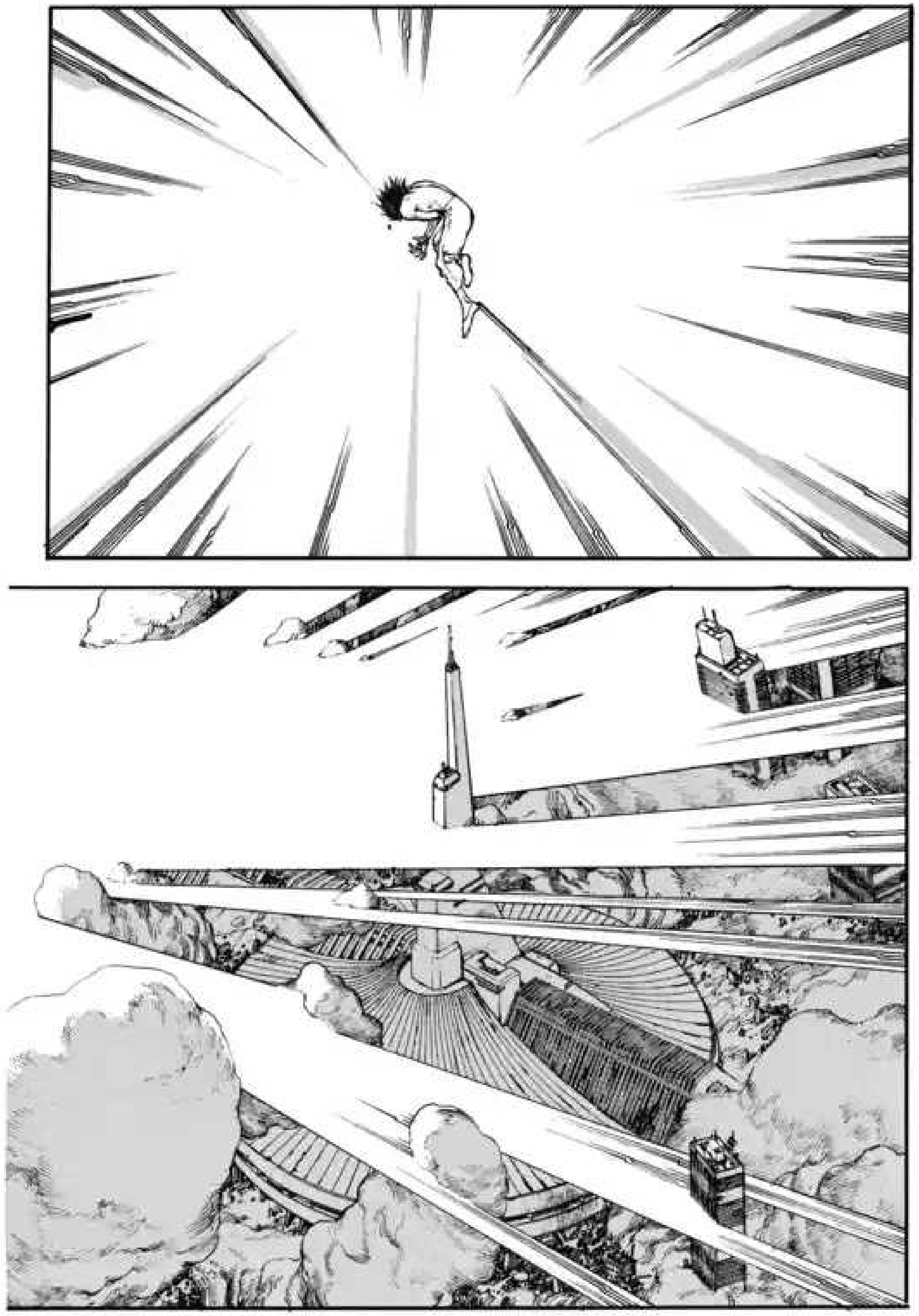

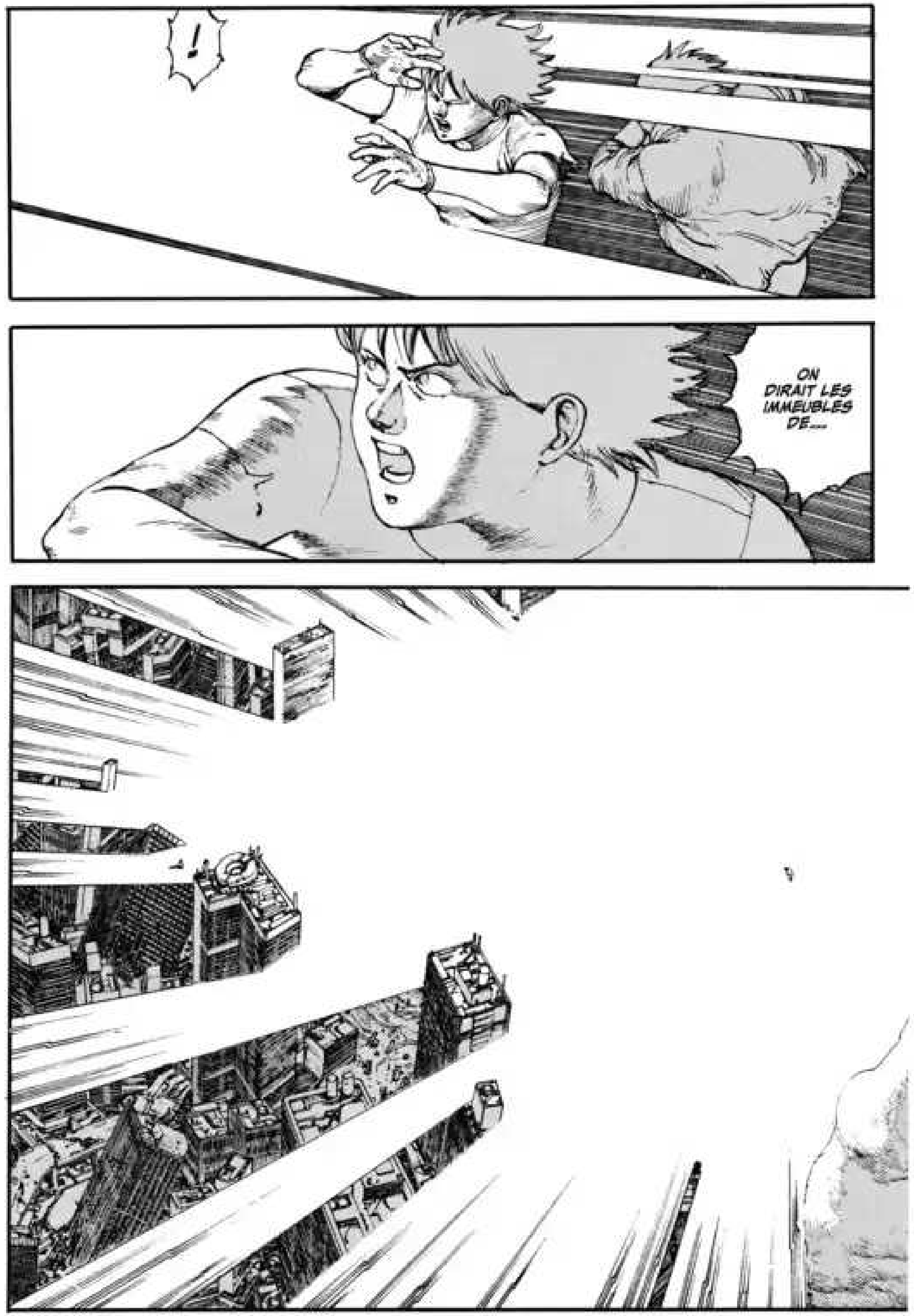
!
ON DIRAIT LES IMMEUBLES DE....

C'EST QUOI, CE BORDEL ?!
AAAH !
AAH...
WAAAH !

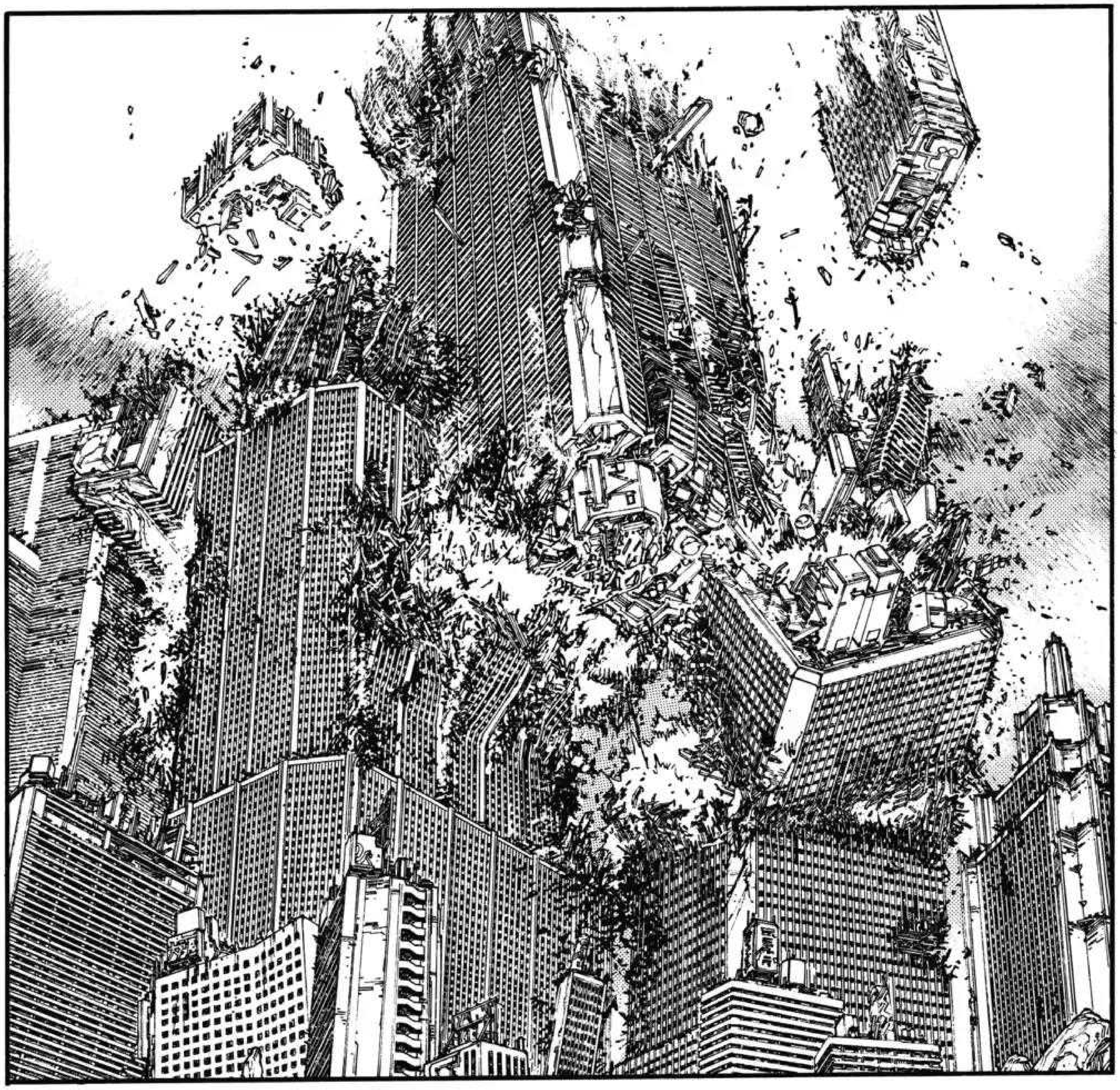

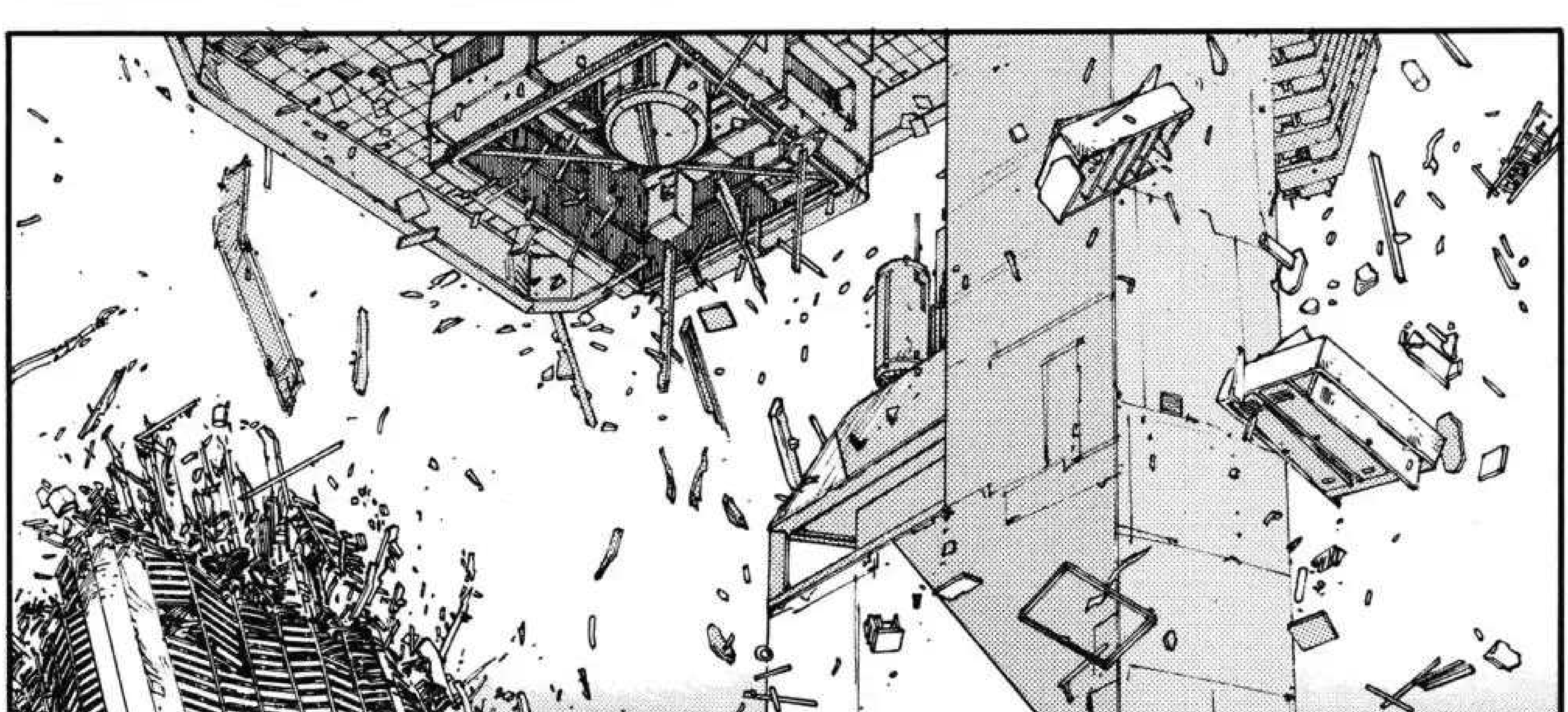

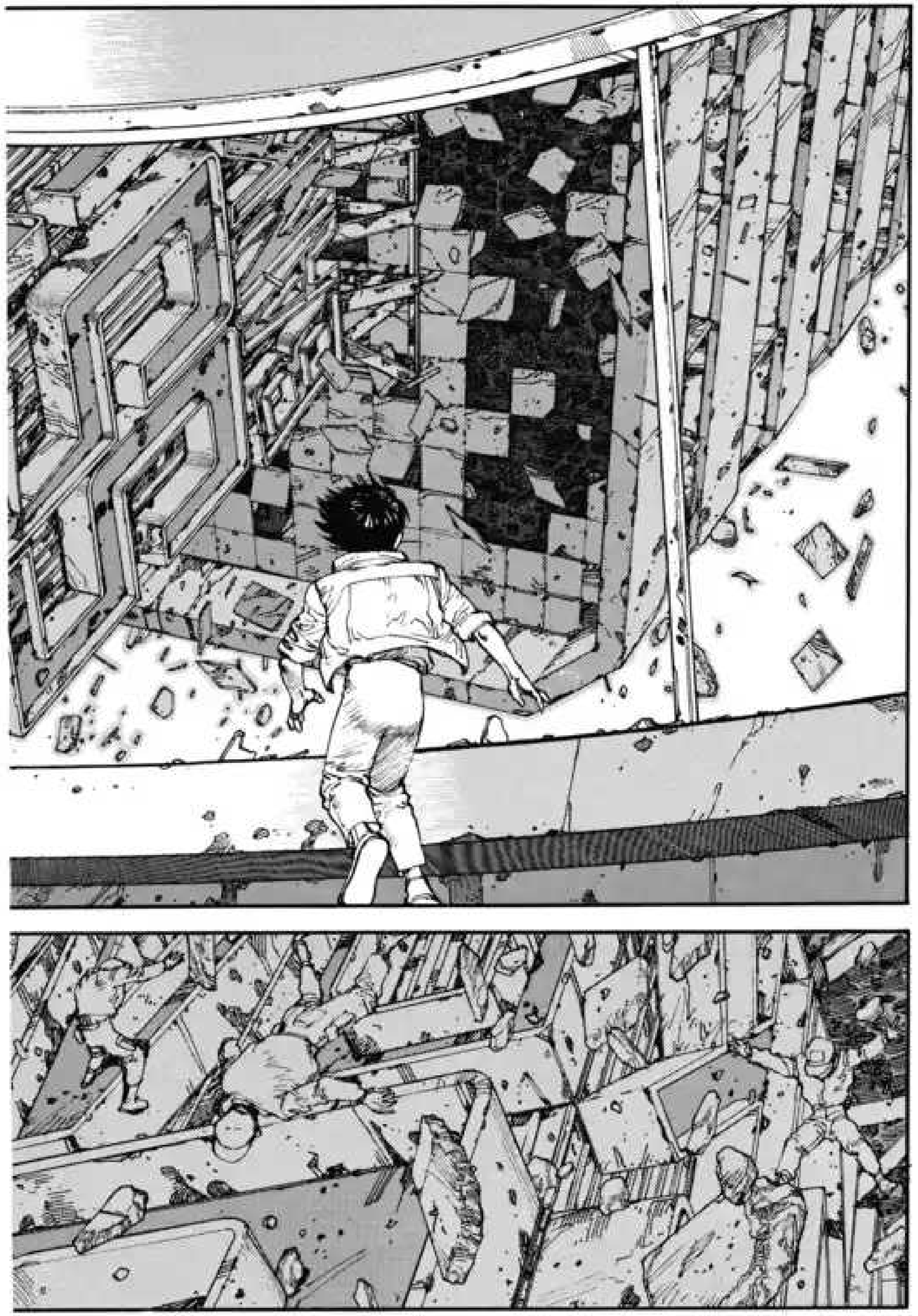
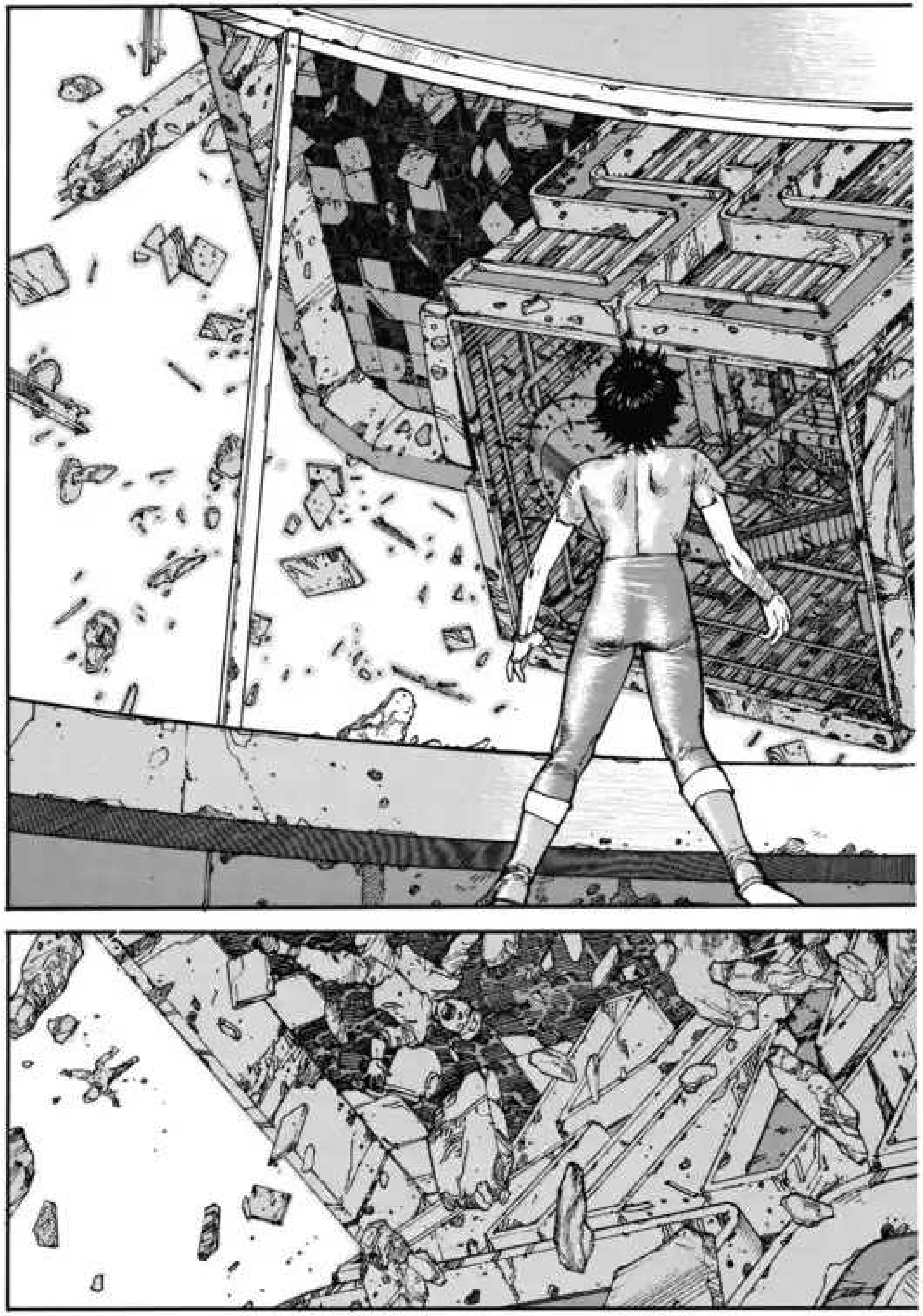

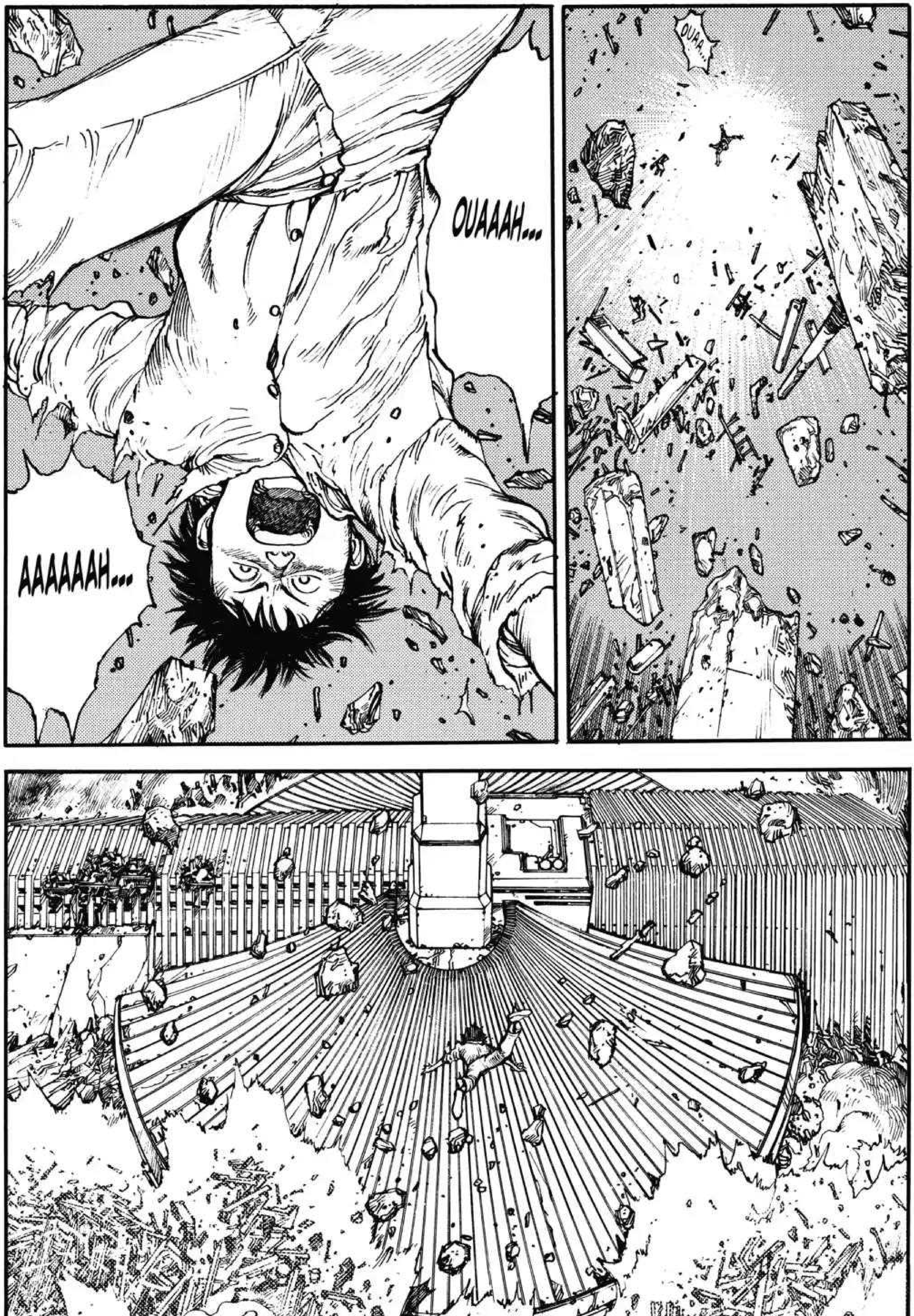
OUAAAH...
AAAAAAH...
OUAA...

OUI...
C'EST ÇA !
SHBROOOOM

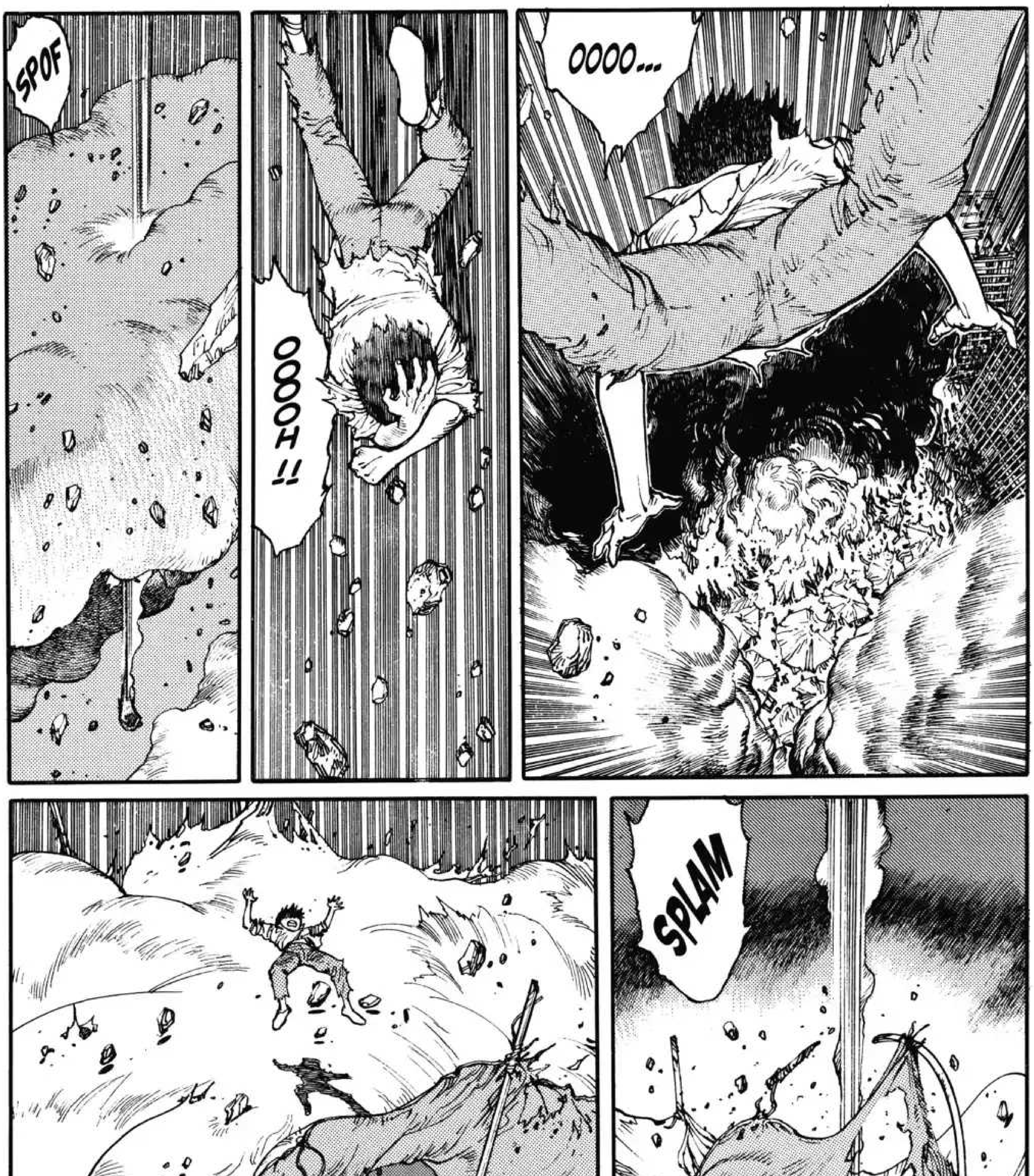
SPOF
OOOOH !!
OOOO...
SPLAM
AAAH !

BAKAM
MAIS QU'EST-CE QUI SE PASSE ICI ?!
BON SANG...

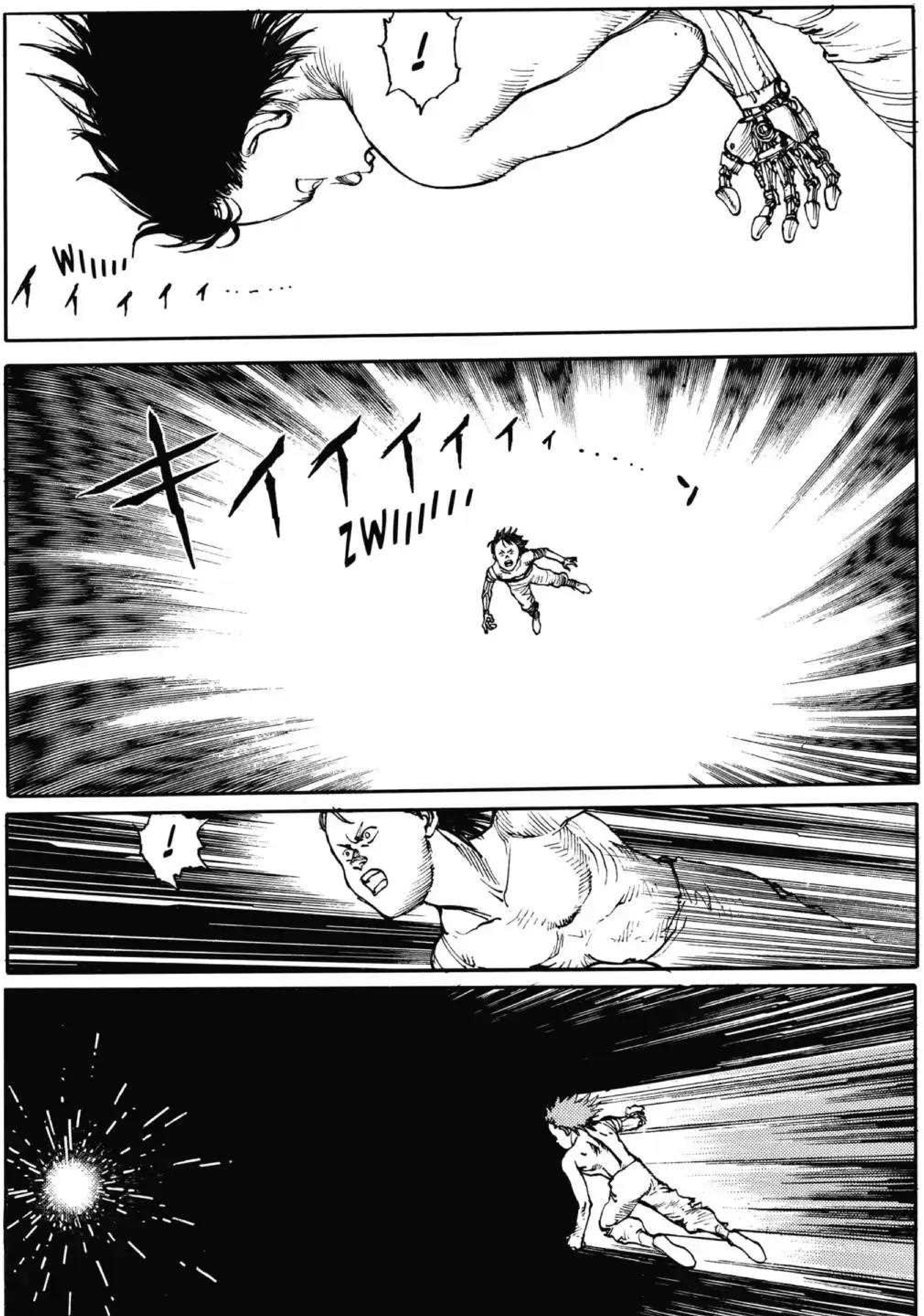
!
WIIIII
イイイイイ・・・・・・
キイイイイイィ・・・・・ン
ZWIIIIIII
!

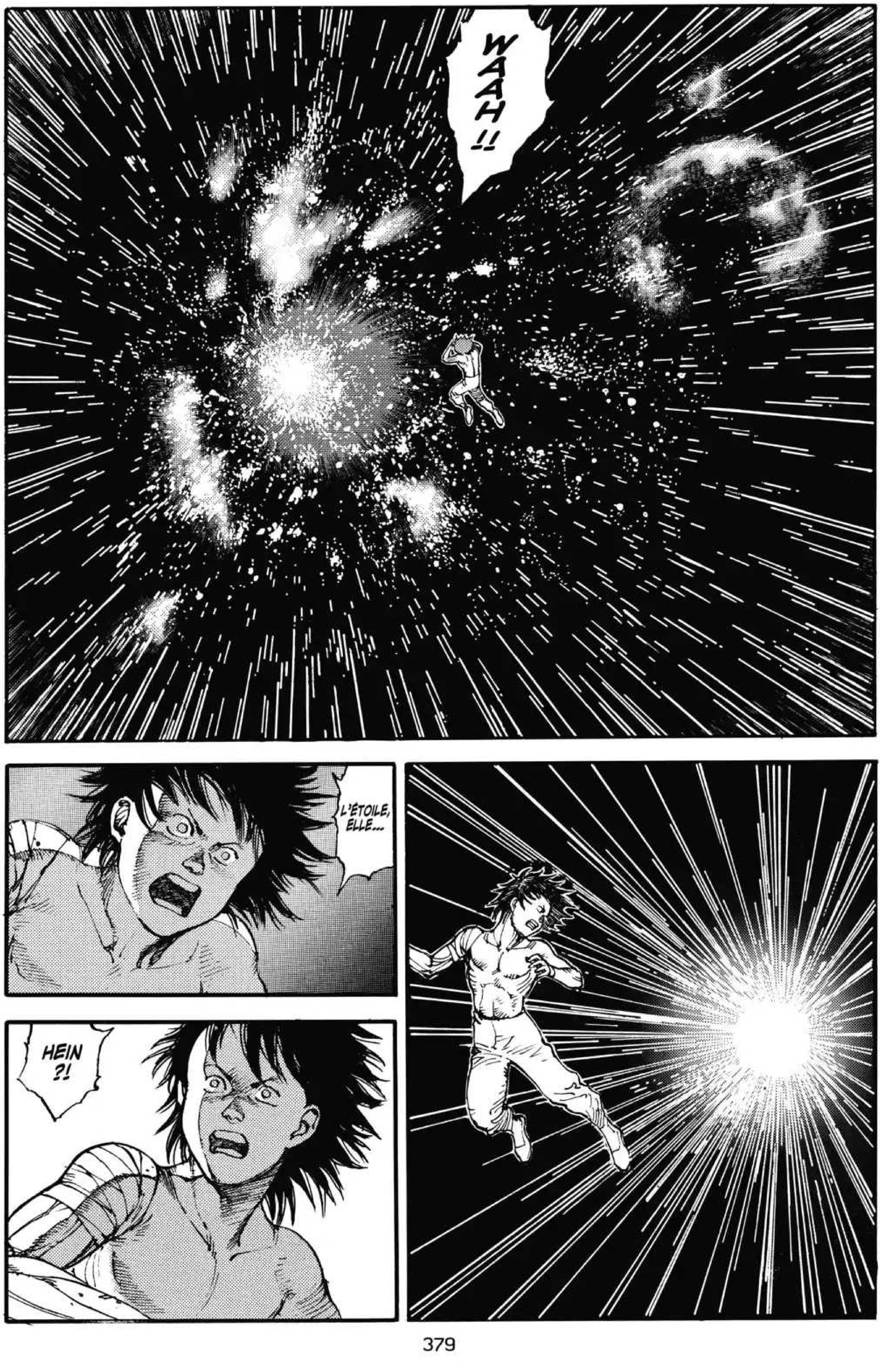
WAAH !!
L'ÉTOILE, ELLE...
HEIN ?!

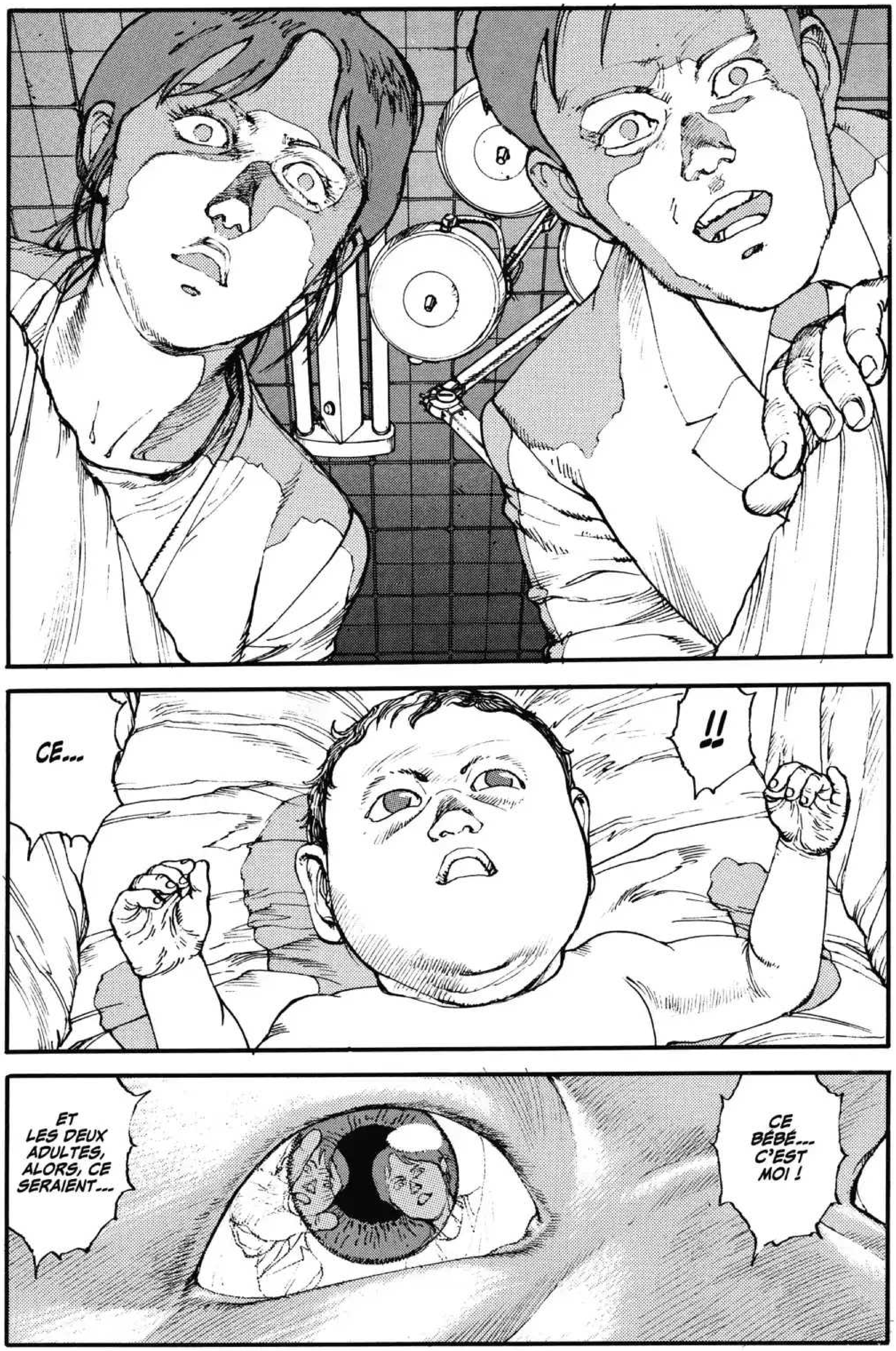
!!
CE...
CE BÉBÉ... C'EST MOI !
ET LES DEUX ADULTES, ALORS, CE SERAIENT...

REGARDE, IL SOURIT...
MAIS NON, IL BÂILLE.
HEIN, MON PETIT TETSUO ?!
MA...
MAN...
PA...
PA...
C'EST MOI !
ICI !
JE SUIS ICI !

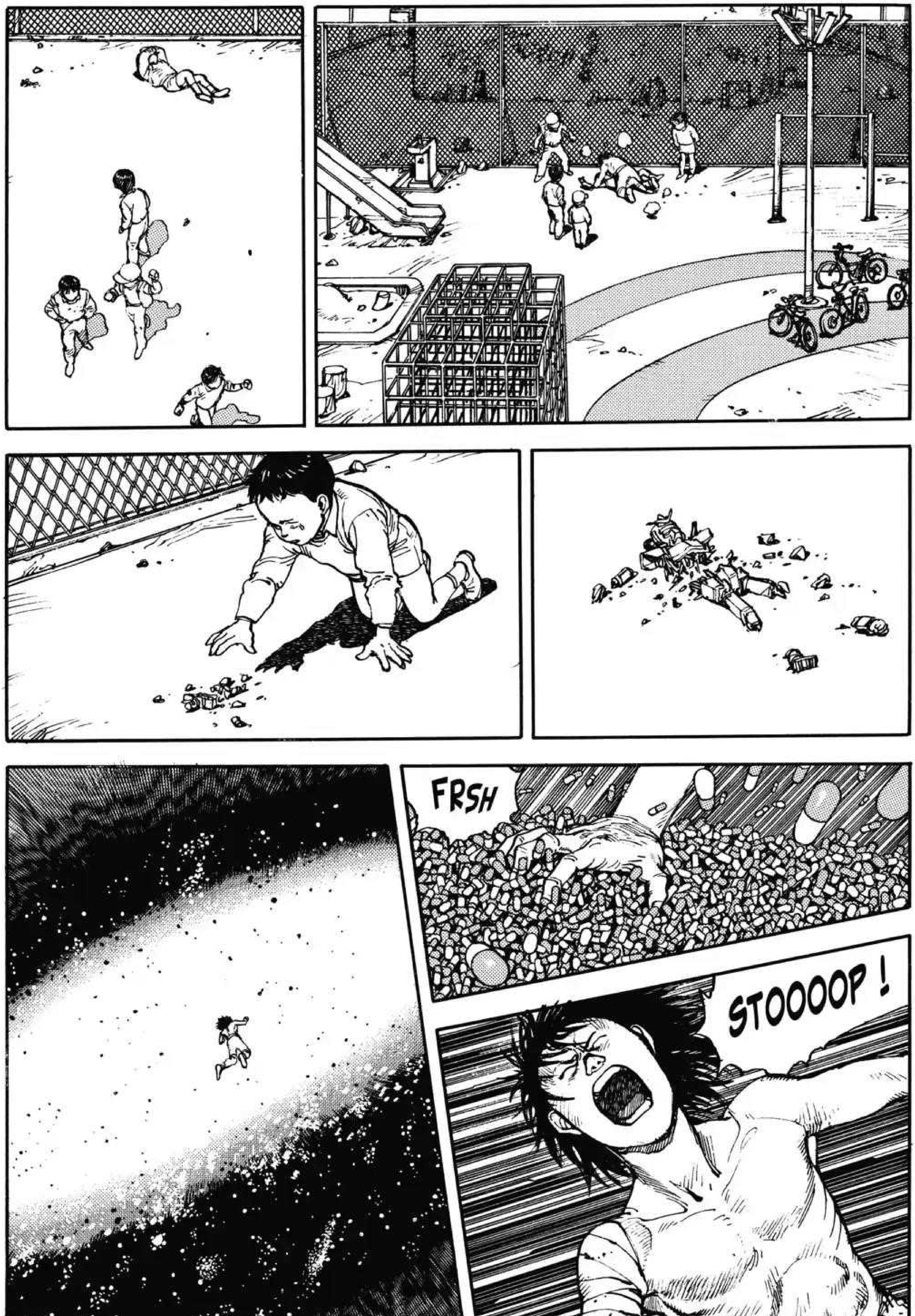
FRSH
STOOOOP !

!
KANEDA...
!

DO DO DO
DO DOM
C'EST AINSI QUE TU AS VU LE JOUR...
NUMÉRO 41 ?!
KA... NEDA...

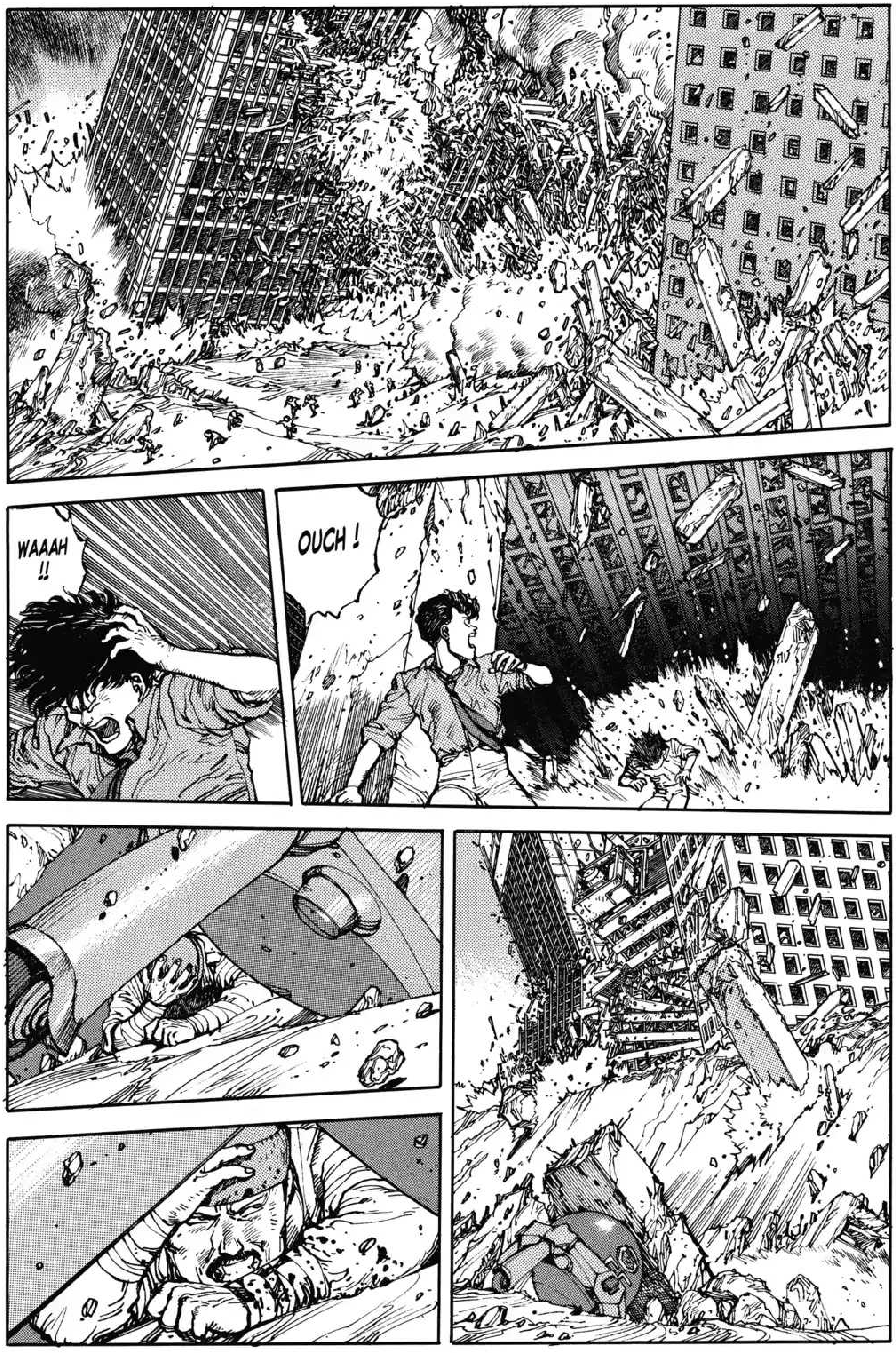
WAAAH !!
OUCH !

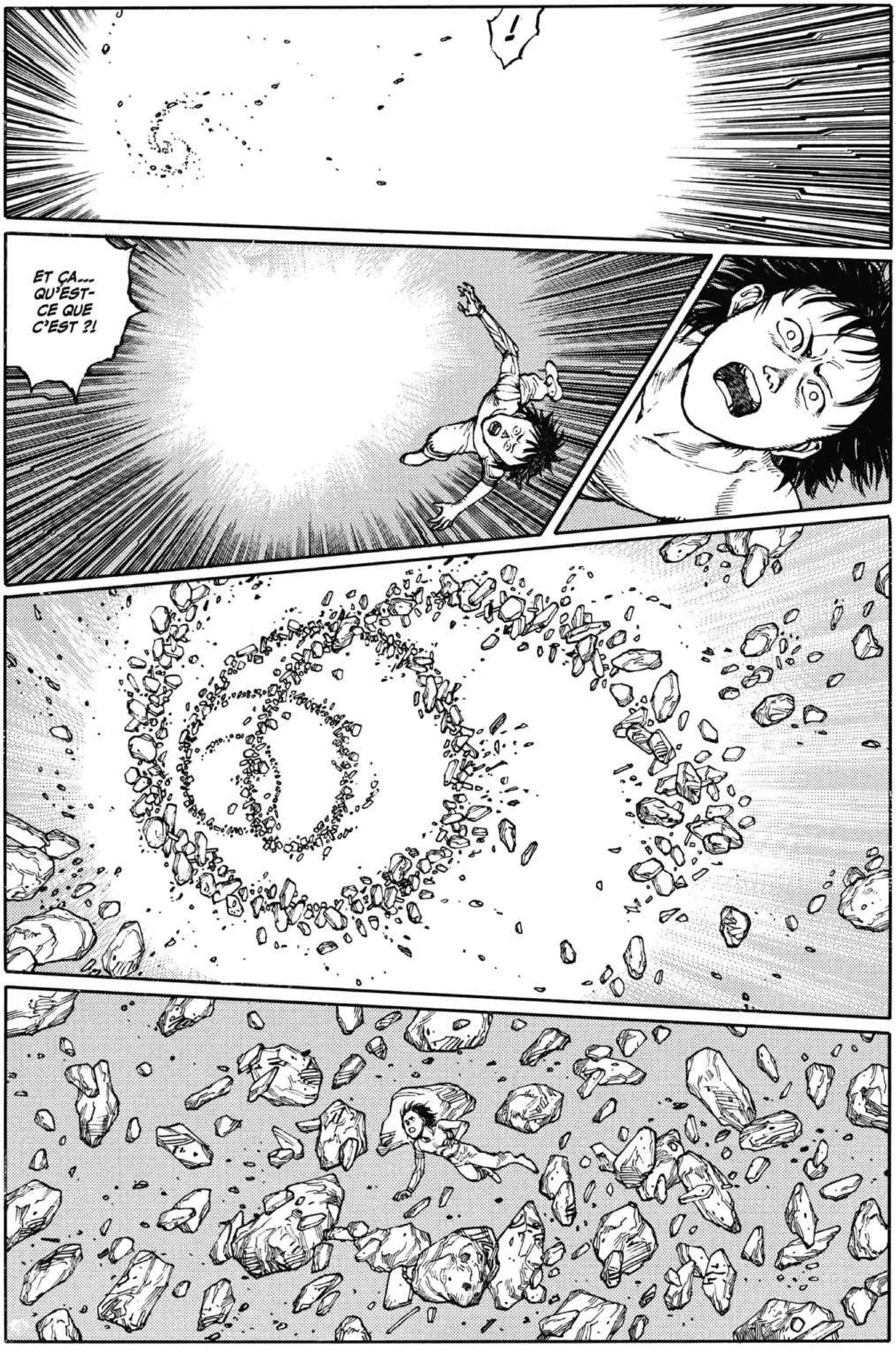
!
ET ÇA... QU'EST-CE QUE C'EST ?!

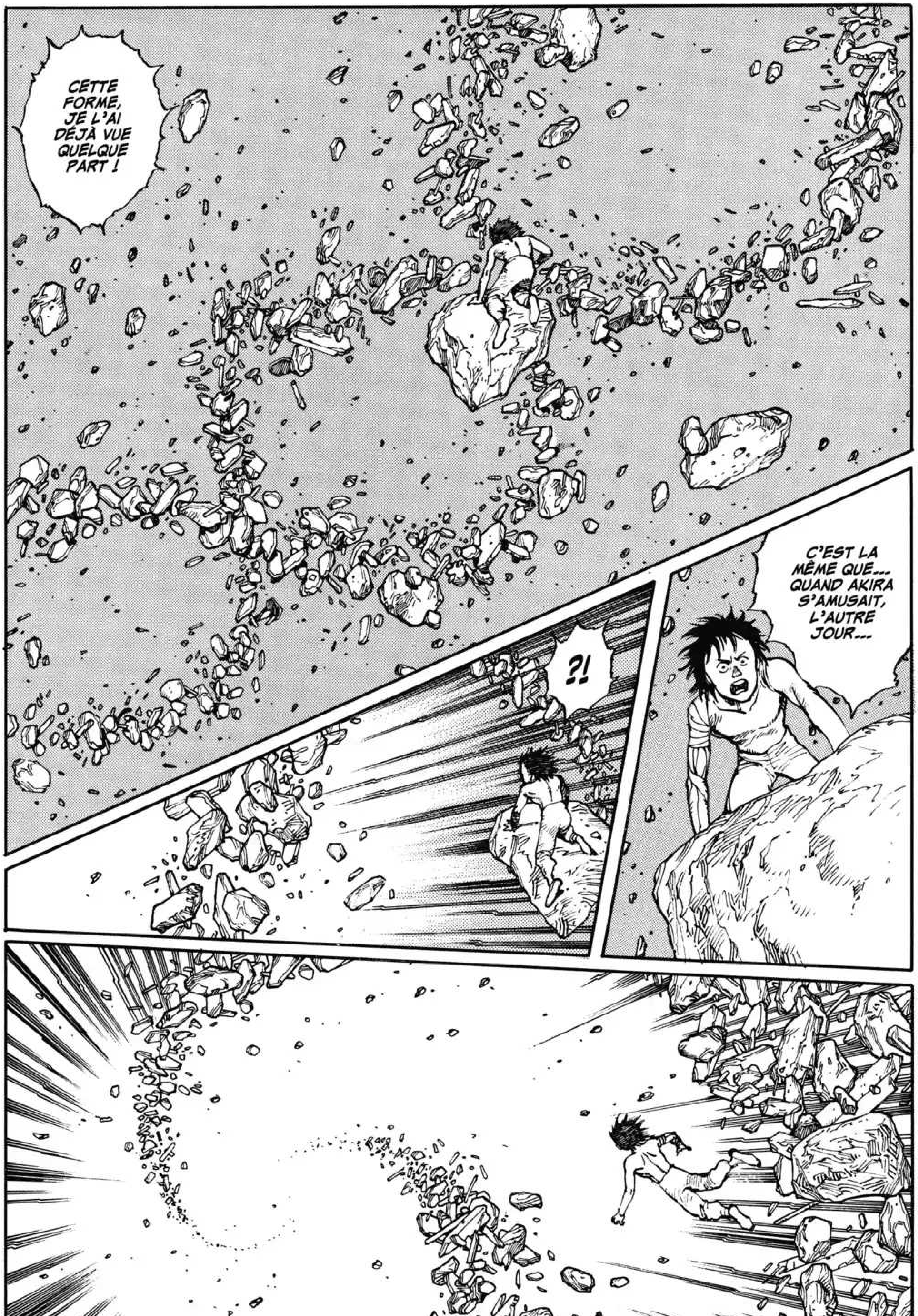
CETTE FORME, JE L'AI DÉJÀ VUE QUELQUE PART !
C'EST LA MÊME QUE... QUAND AKIRA S'AMUSAIT, L'AUTRE JOUR...
?!

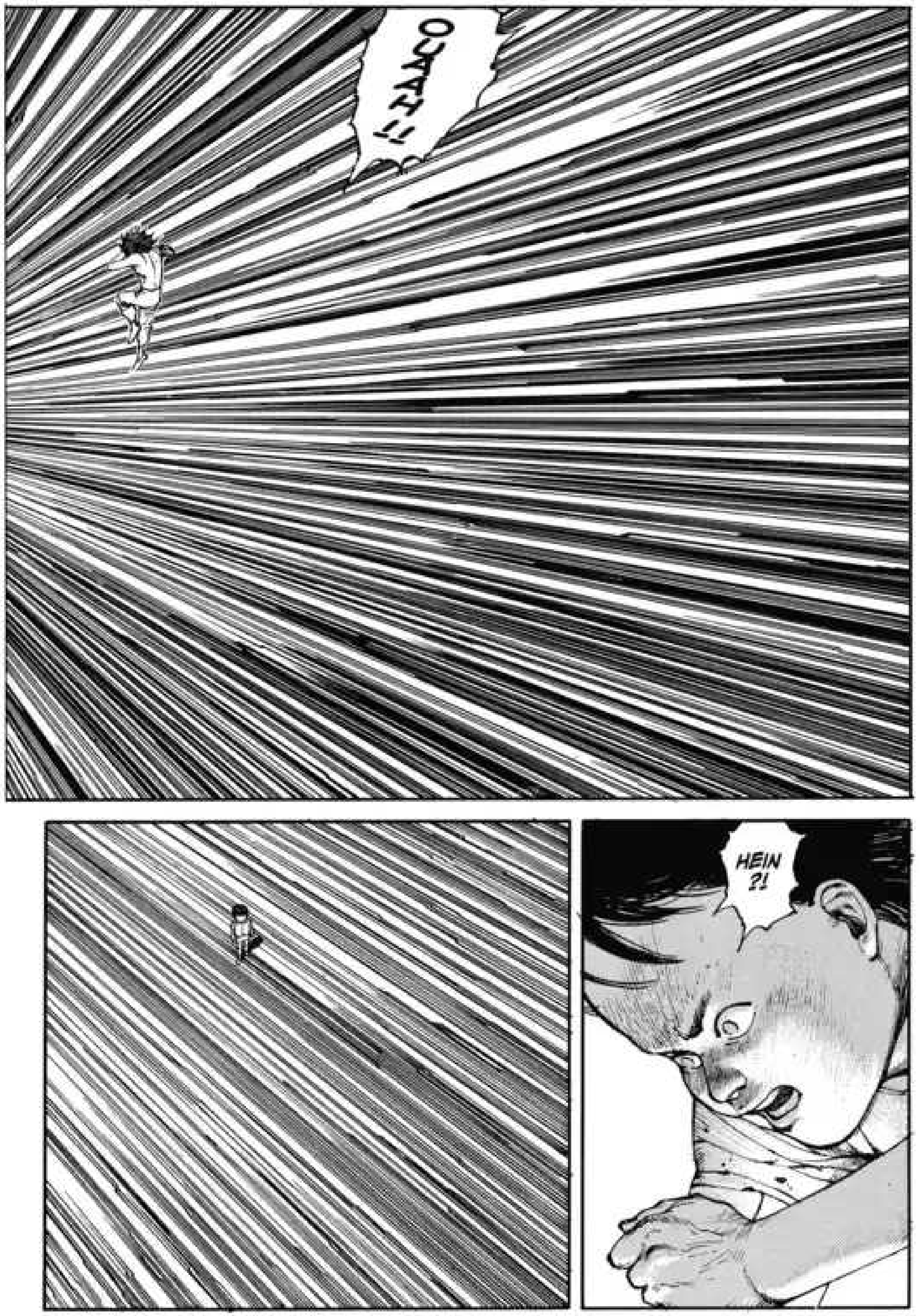
OUAAH !!
HEIN ?!

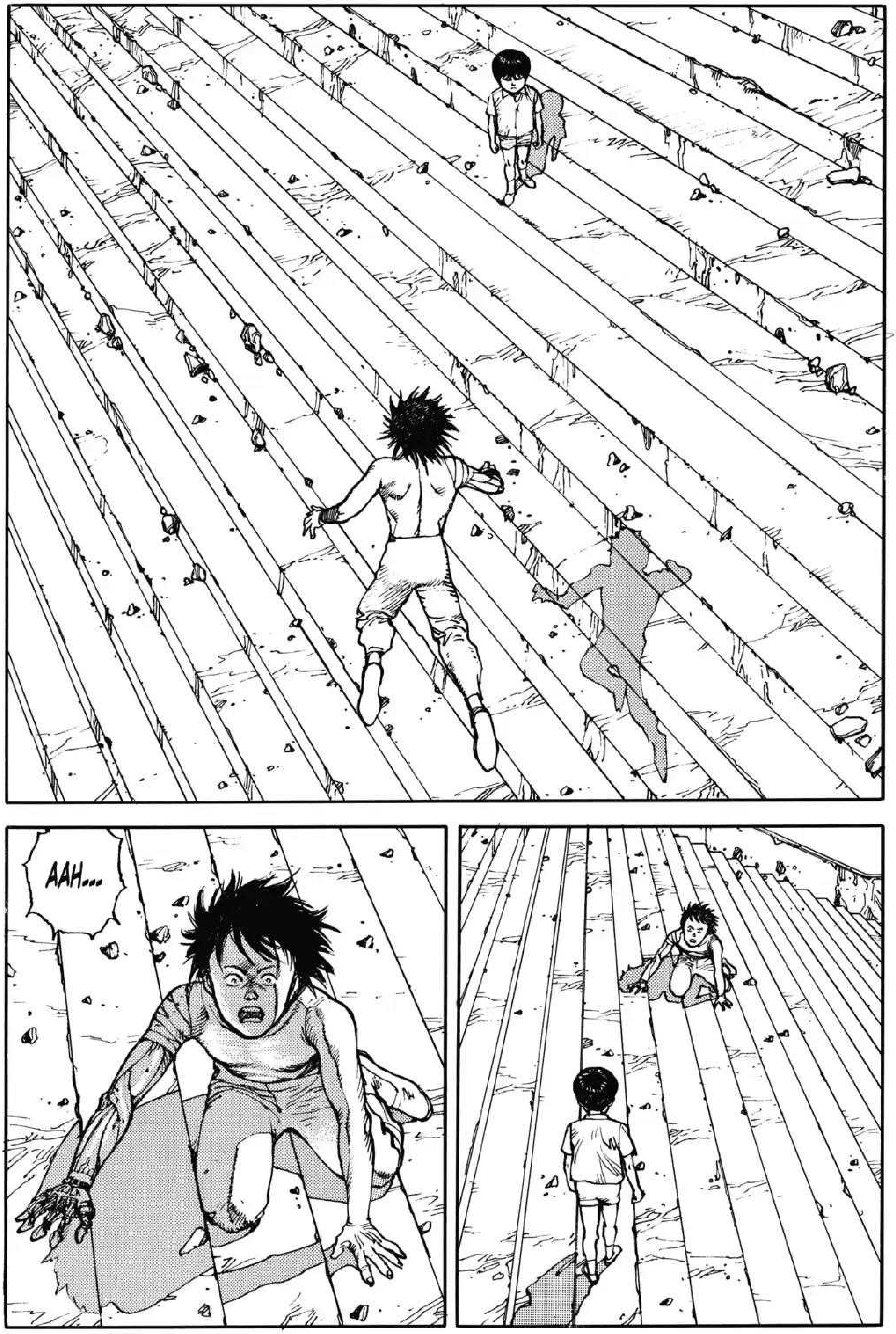
AAH...

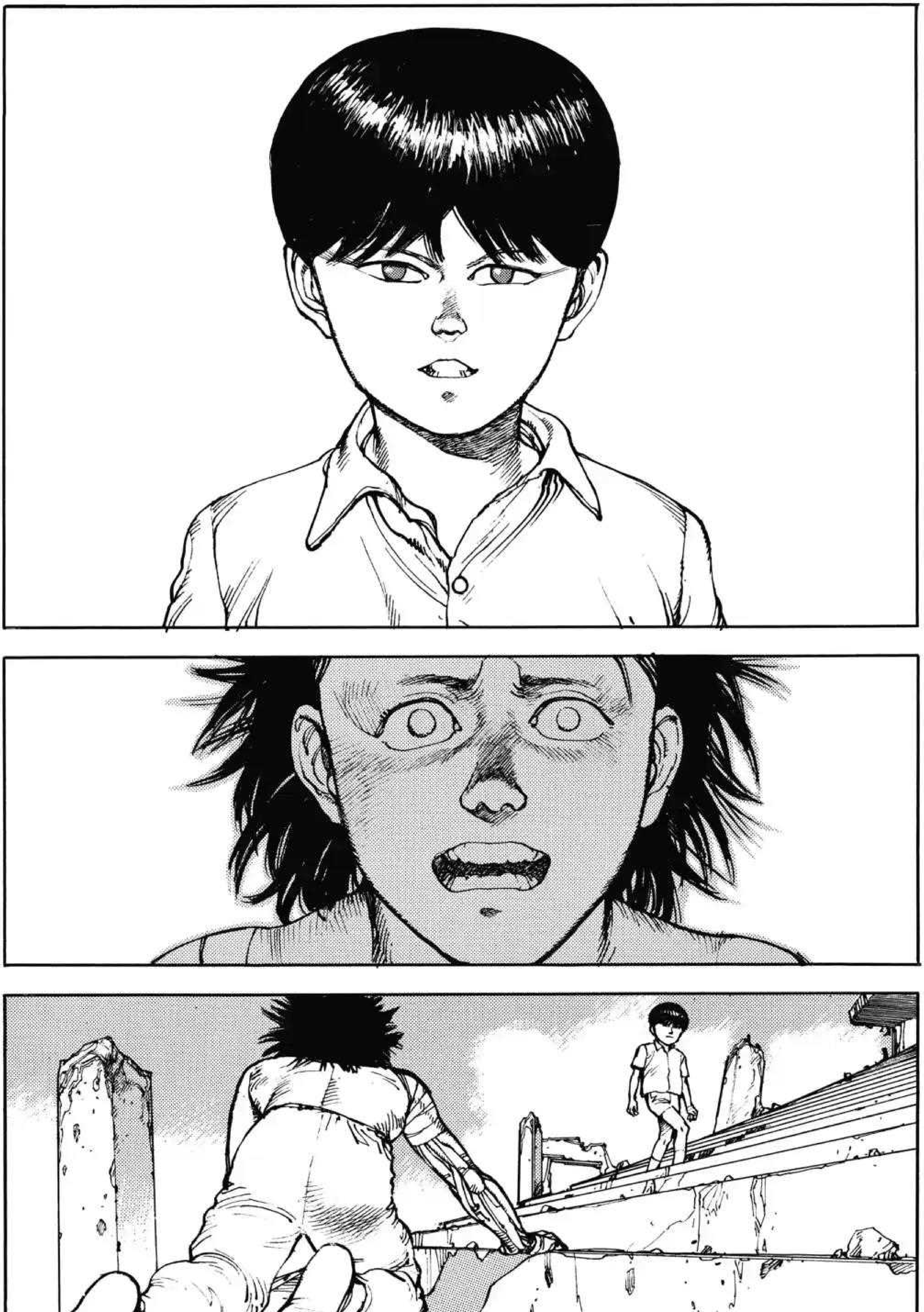

HEIN ?
OÙ A-T-IL BIEN PU...
AH LÀ LÀ...
IL SUFFIT QUE JE TOURNE LE DOS POUR QU'IL SE VOLATILISE...
AH !
JE ME SUIS FAIT DU SOUCI, MOI.
CE N'EST PAS BIEN DE DISPARAÎTRE SANS RIEN DIRE...
MON...
MONSIEUR TETSUO...

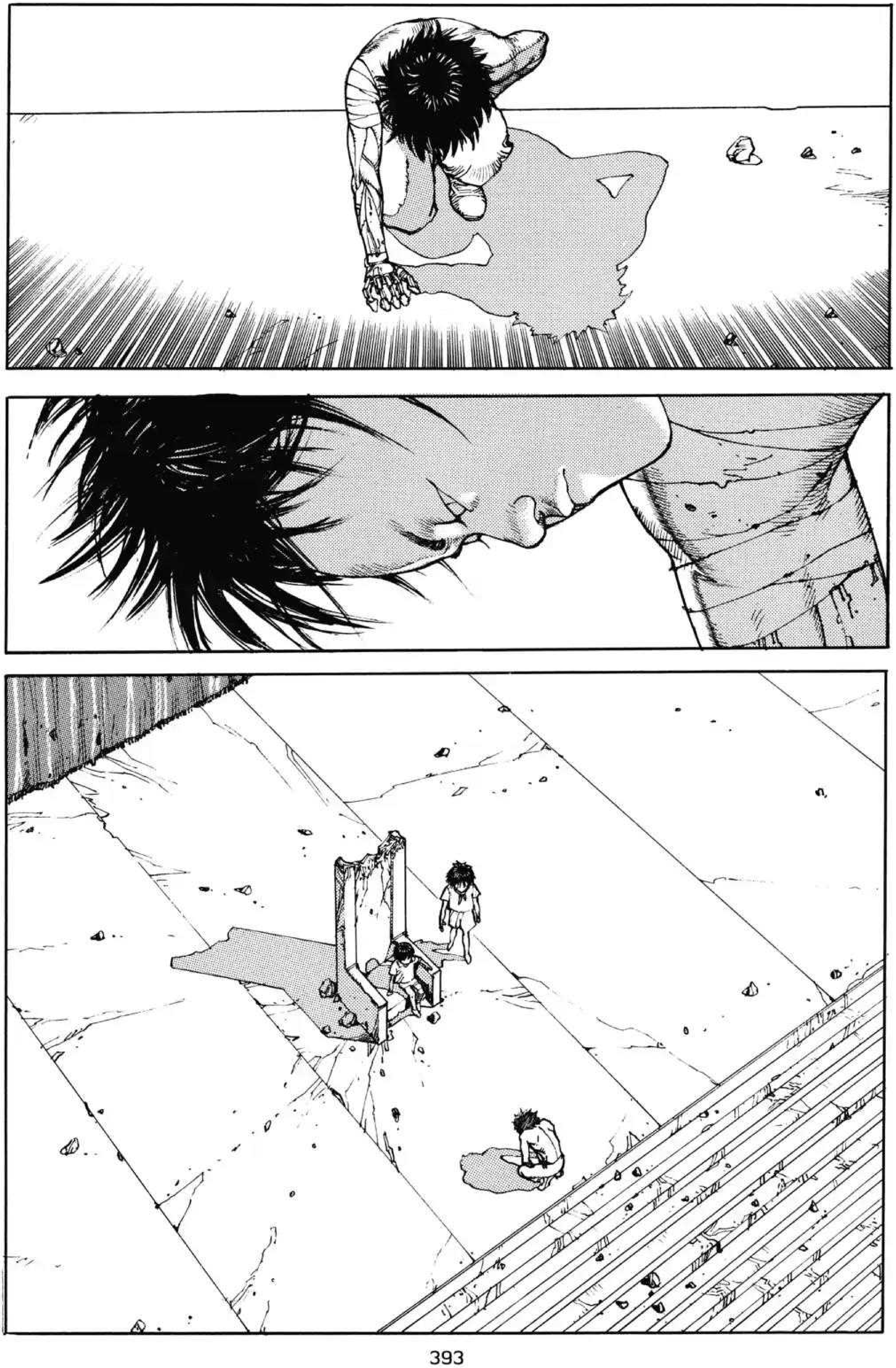

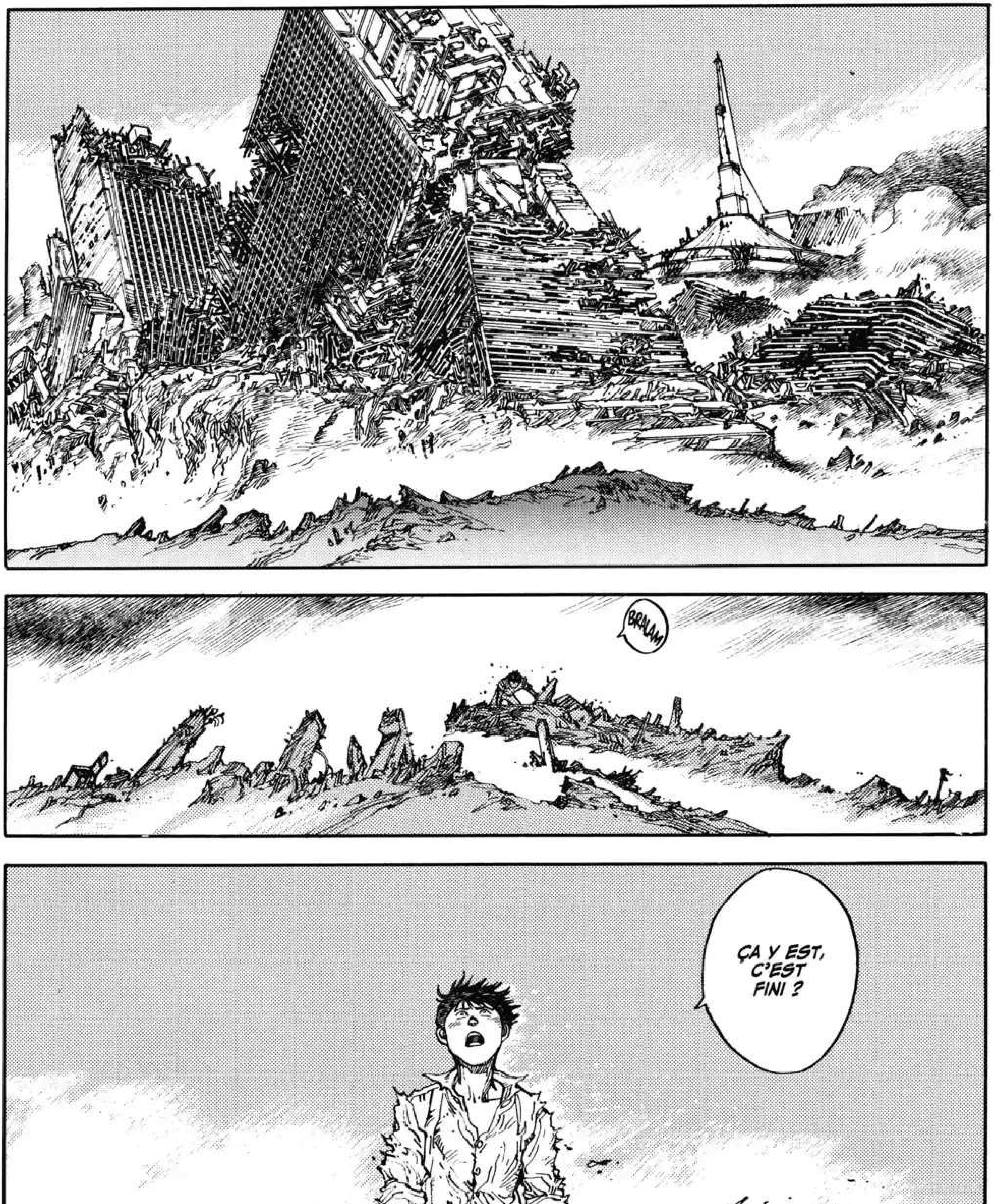

Fin du tome 4